



PROJETO BÁSICO

PAVIMENTAÇÃO EM BLOCO INTERTRAVADO DAS RUAS:

- RUA SÃO RAIMUNDO
- RUA SÃO RAIMUNDO (TRECHO 02)
- RUA PROJETADA 01
- RUA PROJETADA 02

NA, ZONA URBANA DO *MUNICÍPIO DE COCAL DE TELHA -*
PI

AGOSTO/2025



INDICE

- 1.0 – APRESENTAÇÃO**
- 2.0 – JUSTIFICATIVA**
- 3.0 – OBJETIVOS**
- 4.0 – METAS**
- 5.0 – PARAMÊTROS DO ORÇAMENTO**
- 6.0 – RELATÓRIO FOTOGRÁFICO**
- 7.0 – MAPA DE LOCALIZAÇÃO DA OBRA**
- 8.0 – ANEXOS**
- 9.0 – PLANILHA ORÇAMENTÁRIA**



1.0 – APRESENTAÇÃO

O presente projeto faz parte do Plano de Ação proposto por esta administração, que prevê a pavimentação de vias públicas na zona URBANA do município de **COCAL DE TELHA-PI**. A fim de assegurar a execução deste projeto, cuja principal meta é levar benfeitorias para o Bairro.

A implantação de pavimentação em bloco intertravado na **Rua São Raimundo, Rua São Raimundo (Trecho 02), Rua Projetada 01 e Rua Projetada 02** na zona URBANA do município de **COCAL DE TELHA-PI**, tem como objetivo melhorar a qualidade de vida da população uma vez que o pavimento de bloco intertravados é considerado ecologicamente correto, pois permitem a infiltração de água da chuva recarregando o lençol freático e minimizando os efeitos de enchentes. Além de absorver menos calor, propiciam o crescimento de determinadas gramíneas que, além de ajudar a diminuir a temperatura, captam CO² que é expelido pelos carros, partículas coloidais carregadas de nutrientes que poluem os cursos d'água.

2.0 – JUSTIFICATIVA

Com a intervenção nas áreas surgem relevantes benefícios não só em relação à saúde, mas, também, relacionados ao trânsito e a urbanização, evitando-se inclusive, erosões e transtornos aos transeuntes. Para corrigir o quadro exposto a Secretaria de Desenvolvimento Econômico - SDE propõe pavimentar as vias identificadas proporcionando melhores dias de vida à população beneficiada.

3.0 – OBJETIVOS

Diante da grande importância da presente obra para a população local, tem-se a mesma como principais objetivos:

- Proporcionar melhores condições de vida da comunidade (bairro) em geral;
- Urbanização desta área, melhorando as condições de tráfego e escoamento do trânsito.

4.0 – META



SECRETARIA DO **DESENVOLVIMENTO**
ECONÔMICO - SDE



GOVERNO DO
PIAUI
AQUI TEM TRABALHO
AQUI TEM FUTURO.

O projeto que ora se apresenta, trata-se de pavimentação em bloco intertravado na Rua São Raimundo, Rua São Raimundo (Trecho 02), Rua Projetada 01 e Rua Projetada 02 na zona URBANA do município de **COCAL DE TELHA-PI**, com extensão e área conforme quadro abaixo.

DESCRIÇÃO	EXTENSÃO (m)	LARGURA (m)	ÁREA (m²)
RUA SÃO RAIMUNDO – ZONA URBANA DE COCAL DE TELHA-PI	108,00	7,00	756,00
CABEÇA DE RUA– ZONA URBANA DE COCAL DE TELHA-PI	2,00	5,00	10,00
RUA SÃO RAIMUNDO (TRECHO 02) ZONA URBANA DE COCAL DE TELHA-PI	110,00	5,50	605,00
RUA PROJETADA 01– ZONA URBANA DE COCAL DE TELHA-PI	25,00	5,00	125,00
RUA PROJETADA 02– ZONA URBANA DE COCAL DE TELHA-PI	60,00	5,00	300,00
ÁREA TOTAL DE PAVIMENTAÇÃO			1.796,00

COORDENADAS DO PROJETO:

- RUA SÃO RAIMUNDO – ZONA URBANA DE COCAL DE TELHA-PI

→ **Ponto Inicial:**

Latitude: -4.566224°

Longitude: -41.972485°

→ **Ponto Final:**

Latitude: -4.566585°

Longitude: -41.971593°

- RUA SÃO RAIMUNDO (TRECHO 02) – ZONA URBANA DE COCAL DE TELHA-PI

→ **Ponto Inicial:**

Rua Heitor Castelo Branco · nº 2438 · Centro (Sul)

CEP: 64001-320 · Teresina-PI

E-mail: sde@sde.pi.gov.br

www.pi.gov.br



SECRETARIA DO DESENVOLVIMENTO
ECONÔMICO - SDE



Latitude: -4.566979°

Longitude: -41.970633°

→ **Ponto Final:**

Latitude: -4.567370°

Longitude: -41.969629°

• RUA PROJETADA 01– ZONA URBANA DE COCAL DE TELHA-PI

→ **Ponto Inicial:**

Latitude: -4.566585°

Longitude: -41.971593°

→ **Ponto Final:**

Latitude: -4.566241°

Longitude: -41.971477°

• RUA PROJETADA 02 – ZONA URBANA DE COCAL DE TELHA-PI

→ **Ponto Inicial:**

Latitude: -4.566979°

Longitude: -41.970633°

→ **Ponto Final:**

Latitude: -4.567634°

Longitude: -41.970845°

5.0 – PARÂMETROS DO ORÇAMENTO

Os custos para implantação desta obra no município contêm todas as despesas decorrentes de mão-de-obra, encargos sociais, materiais de construção, equipamentos, transportes, fretes, taxas e impostos. As composições de preços unitários do orçamento foram montadas com base na referência de custo do SINAPI-PI, ORSE e SICRO3-PI.



6.0 – RELATÓRIO FOTOGRÁFICO

• RUA SÃO RAIMUNDO – ZONA URBANA DE COCAL DE TELHA-PI



Início



Fim



SECRETARIA DO **DESENVOLVIMENTO**
ECONÔMICO - SDE



GOVERNO DO
PIAUI
AQUI TEM TRABALHO
AQUI TEM FUTURO.

• **RUA SÃO RAIMUNDO (TRECHO 02) – ZONA URBANA DE COCAL DE TELHA-PI**



Início



Fim



SECRETARIA DO DESENVOLVIMENTO
ECONÔMICO - SDE



GOVERNO DO
PIAUI
AQUI TEM TRABALHO
AQUI TEM FUTURO.

• RUA PROJETADA 01 – ZONA URBANA DE COCAL DE TELHA-PI



Início



Fim



SECRETARIA DO DESENVOLVIMENTO
ECONÔMICO - SDE



GOVERNO DO
PIAUI
AQUI TEM TRABALHO
AQUI TEM FUTURO.

• RUA PROJETADA 02 – ZONA URBANA DE COCAL DE TELHA-PI

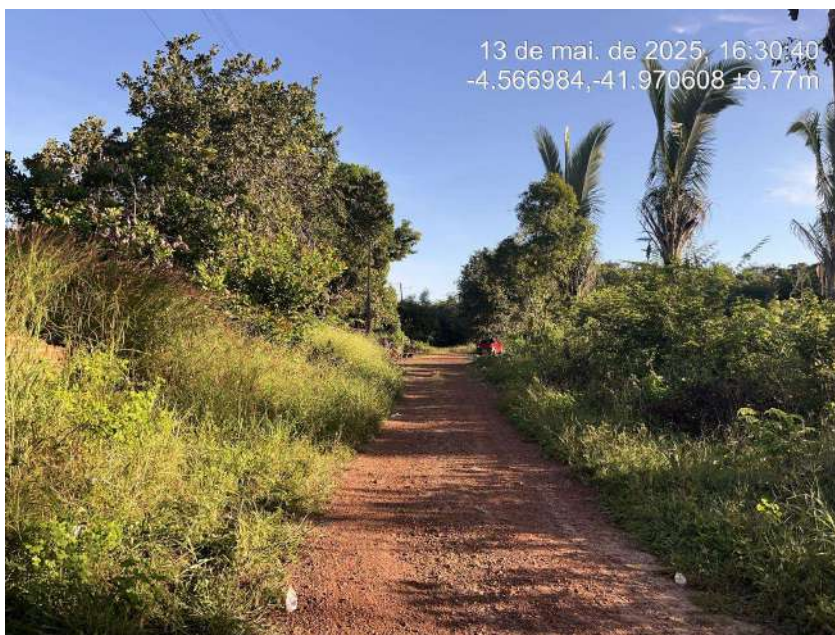

Início



Fim



7.0 – MAPA DE LOCALIZAÇÃO DA OBRA

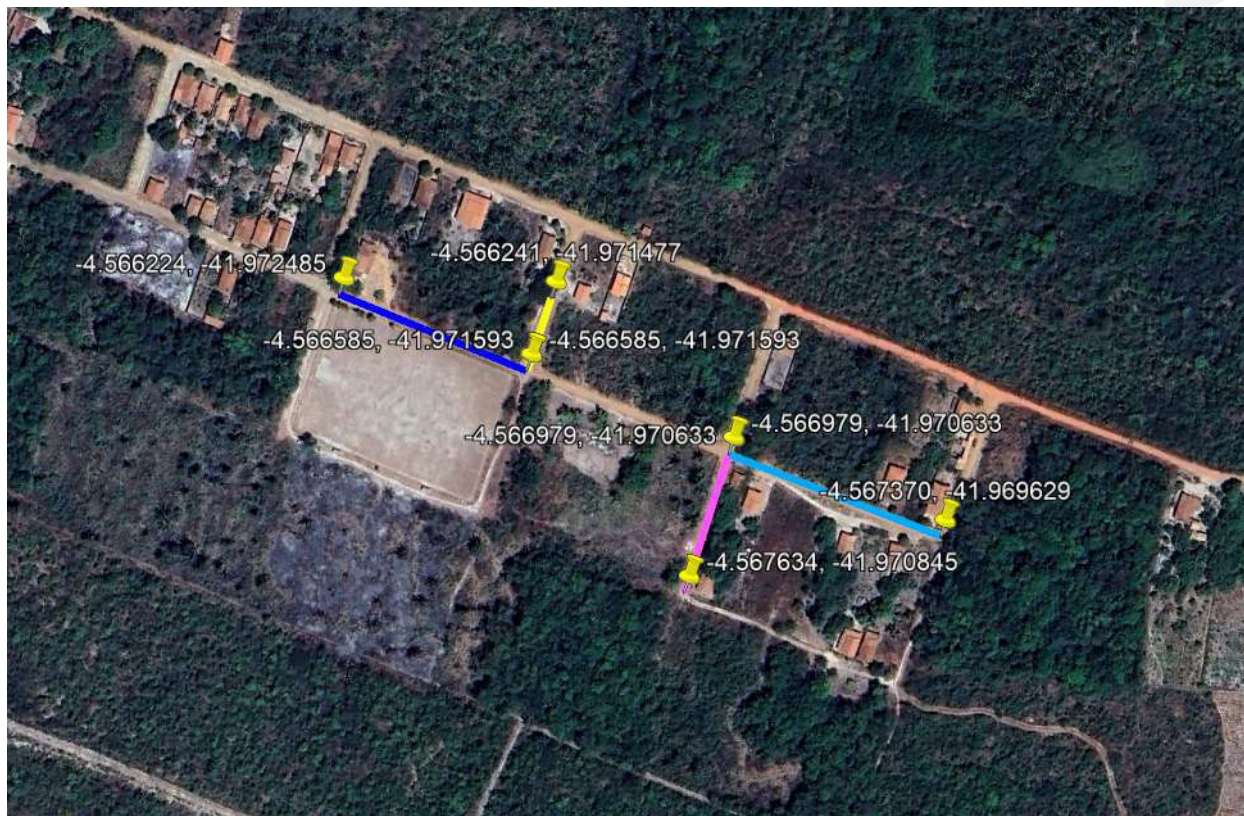

LEGENDA			
RUA	COORDENADAS		
RUA SÃO RAIMUNDO 	INÍCIO	-4.566224° S	-41.972485° W
	FIM	-4.566585° S	-41.971593° W
RUA SÃO RAIMUNDO (TRECHO 02) 	INÍCIO	-4.566979° S	-41.970633° W
	FIM	-4.567370° S	-41.969629° W
RUA PROJETADA 01 	INÍCIO	-4.566585° S	-41.971593° W
	FIM	-4.566241° S	-41.971477° W
RUA PROJETADA 01 	INÍCIO	-4.566979° S	-41.970633° W
	FIM	-4.567634° S	-41.970845° W

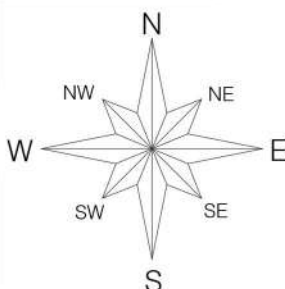



8.0 – ANEXOS



9.0 - PLANILHAS ORÇAMENTÁRIA



Documento assinado digitalmente

ISAAC OSORIO DUTRA DO VALLE

Data: 03/11/2025 12:26:04-0300

Verifique em <https://validar.iti.gov.br>

REGULARIZAÇÃO DA SUPERFÍCIE

ESCALA 1:50

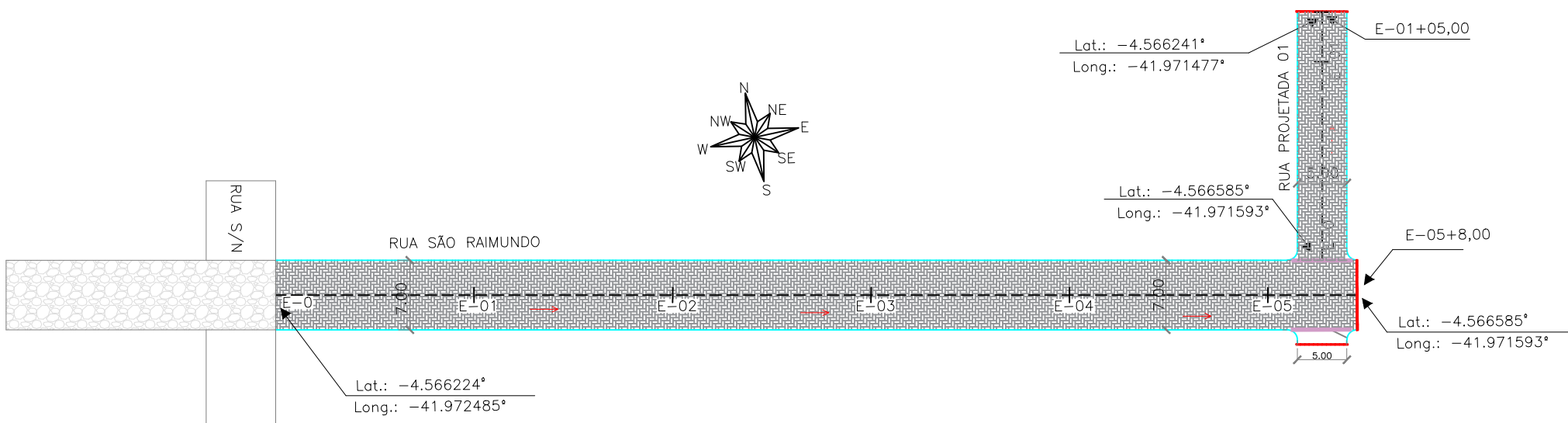
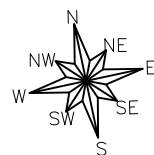
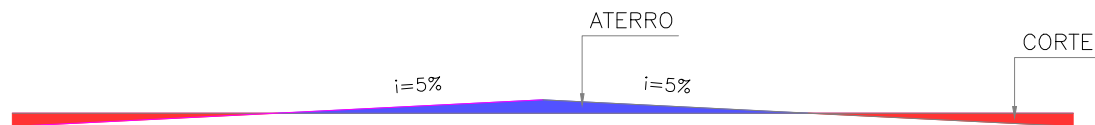

RUA SÃO RAIMUNDO E RUA PROJETADA 01

Trecho: entre a E-00 e E-05+8,0M (Ext.= 108,00 m)

Trecho: entre a E-00 e E-01+5,00 (Ext.= 25,00 m)

Local: Conjunto São Luis - Cocal de Telha - Piauí

Escala: 1/500 Legenda: Planta Baixa

LEGENDA:

	POSTE EM CONCRETO EXISTENTE		EIXO		SARJETÃO A IMPLANTAR
	MURO EXISTENTE		SENTIDO DO ÁGUA		PAVIMENTAÇÃO EM PARALELEPIPEDO EXISTENTE
	CERCA EXISTENTE		CANALETA EXISTENTE		PAVIMENTAÇÃO ASFÁLTICA EXISTENTE
	GREIDE		CANALETA A IMPLANTAR		PAVIMENTAÇÃO EM BLOCO INTERTRAVADO A EXECUTAR
	TERRENO NATURAL				

01/03

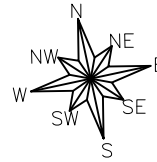

Lat.: -4.566979°
Long.: -41.970633°

RUA SÃO RAIMUNDO (TRECHO 02)

E-05+10,00

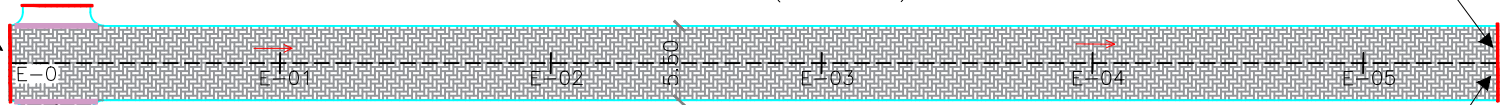

Lat.: -4.566979°
Long.: -41.970633°

Lat.: -4.567370°
Long.: -41.969629°

RUA PROJETADA 02

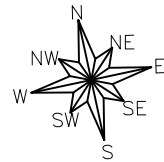

E-03

Lat.: -4.567634°
Long.: -41.970845°

REGULARIZAÇÃO DA SUPERFÍCIE

ESCALA 1:50

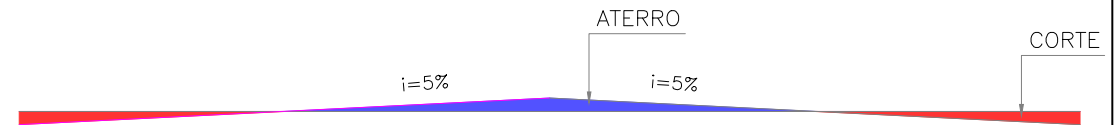

RUA SÃO RAIMUNDO (TRECHO 02) E RUA PROJETADA 02

Trecho: entre a E-00 e E-5+10,00m (Ext.= 110,00 m)

Trecho: entre a E-00 e E-03 (Ext.=60,00m)

Local: Conjunto São Luis - Cocal de Telha - Piauí

Escala: 1/500 Legenda: Planta Baixa

LEGENDA:

- POSTE EM CONCRETO EXISTENTE
- MURO EXISTENTE
- CERCA EXISTENTE
- GREIDE
- TERRENO NATURAL

----- EIXO

→ SENTIDO DO ÁGUA

CANALETA EXISTENTE

CANALETA A IMPLANTAR

SARJETÃO A IMPLANTAR

PAVIMENTAÇÃO EM PARALELEPÍPEDO EXISTENTE

PAVIMENTAÇÃO ASFÁLTICA EXISTENTE

PAVIMENTAÇÃO EM BLOCO INTERTRAVADO A EXECUTAR

02/03

SEÇÃO TIPO DA RUA

ESCALA 1:50

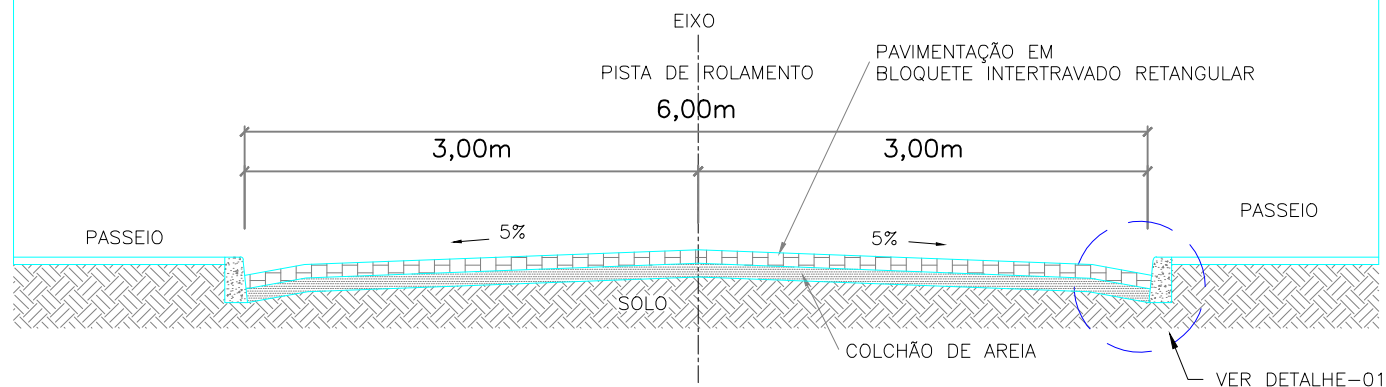

DETALHE - 01 1/10

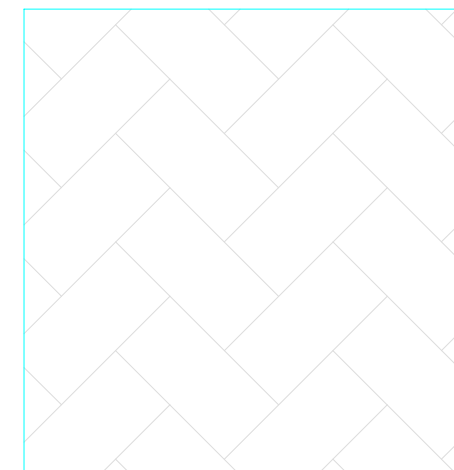
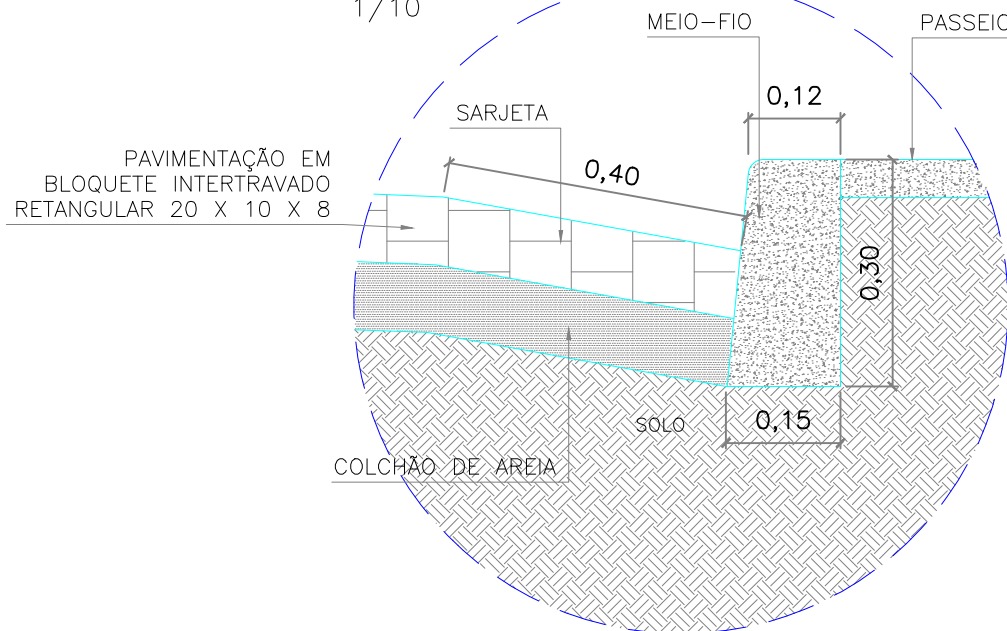

MODELO DO BLOCO INTERTRAVADO RETANGULAR
20 X 10 CM X 8 CM

RUA SÃO RAIMUNDO, RUA PROJETADA 01

RUA SÃO RAIMUNDO (TRECHO 02) E RUA PROJETADA 02

Local: Conjunto São Luis - Cocal de Telha - Piauí

Legenda: Planta Baixa

LEGENDA:

	POSTE EM CONCRETO EXISTENTE		EIXO		SARJETÃO A IMPLANTAR
	MURO EXISTENTE		SENTIDO DO ÁGUA		PAVIMENTAÇÃO EM PARALELEPÍPEDO EXISTENTE
	CERCA EXISTENTE		CANAleta EXISTENTE		PAVIMENTAÇÃO ASFÁLTICA EXISTENTE
	GREIDE		CANAleta A IMPLANTAR		PAVIMENTAÇÃO EM BLOCO INTERTRAVADO A EXECUTAR
	TERRENO NATURAL				

Documento assinado digitalmente
ISAAC OSORIO DUTRA DO VALLE
Data: 03/11/2025 12:26:04-0300
Verifique em <https://validar.iti.gov.br>

03/03



ESPECIFICAÇÕES TÉCNICAS

ADMINISTRAÇÃO LOCAL DA OBRA

ENGENHEIRO CIVIL DE OBRA JÚNIOR COM ENCARGOS COMPLEMENTARES:

A direção da obra ficará a cargo de um Engenheiro Civil, devidamente registrado no CREA-PI, auxiliado por um mestre de obras, devendo o mestre estar presente no recinto dos trabalhos durante todas as horas de serviço.

CRITÉRIO DE MEDIÇÃO: MEDIÇÃO POR HORAS TRABALHADAS.

MESTRE DE OBRAS COM ENCARGOS COMPLEMENTARES:

Durante a execução dos serviços será necessário o acompanhamento da obra por parte de um mestre de obras, devendo o mestre estar presente no recinto dos trabalhos durante todas as horas de serviço.

CRITÉRIO DE MEDIÇÃO: MEDIÇÃO POR HORAS TRABALHADAS.

TÉCNICO EM SEGURANÇA DO TRABALHO COM ENCARGOS COMPLEMENTARES:

Durante a execução dos serviços será necessário a presença do técnico em segurança do trabalho na obra, instruindo e fiscalizando a execução dos EPI's e EPC's por parte de todos os presentes durante a execução dos serviços.

CRITÉRIO DE MEDIÇÃO: MEDIÇÃO POR HORAS TRABALHADAS.

PLACA DE OBRA EM CHAPA DE AÇO GALVANIZADO

A placa da obra deverá ter dimensões de 3,20x2,00 m (01 unidades), Será executada em chapa galvanizada nº 22 e já fornecida com pintura em esmalte sintético. Terá sustentação em peças de madeira de lei de 1ª qualidade 2,5x7,5 cm e peças de madeira de 3ª qualidade 7,5x7,5 cm, na altura estabelecida pelas normas. Será assentada com o material oriundo da escavação do mesmo.

O serviço tem o objetivo de identificação da obra, a construtora deve coloca-la próxima a construção e em local bem visível ao público, devem estar muito bem fixada ao chão.

Devendo conter:

O início da obra;

Prazo de execução;



Valor da ordem de serviço; Nome da Empreiteira; Proponente se houver.

A fiscalização poderá indicar um novo local para a mesma se entender que o atual não é adequado, a empresa fica obrigada a seguir a indicação sem prejuízo a mesma.

CRITÉRIO DE MEDIÇÃO: MEDIÇÃO POR m².

SERVIÇOS PRELIMINARES

LOCAÇÃO DE PAVIMENTAÇÃO

- Verifica-se um ponto topográfico conhecido (ponto definido no terreno, na via pública ou parede de construção vizinha); - Com o auxílio do teodolito, instalam-se os pontos de referência através da fixação de barras de aço no solo; - Em seguida é feita a pintura da barra de aço que ficou acima do solo para facilitar a visualização do ponto pela equipe de locação. Tal marcação serve de referência planialtimétrica para outras operações de locação da obra

CRITÉRIO DE MEDIÇÃO: MEDIÇÃO POR METRO LINEAR

MOVIMENTO DE TERRAS

REGULARIZAÇÃO MANUAL E COMPACTAÇÃO COM PLACA VIBRATÓRIA

ITENS E SUAS CARACTERÍSTICAS

- Motoniveladora: equipamento utilizado para regularização de superfícies.

EQUIPAMENTO

- Motoniveladora potência básica líquida (primeira marcha) 125 hp, peso bruto 13032 kg, largura da lâmina de 3,7 m.

CRITÉRIOS PARA QUANTIFICAÇÃO DOS SERVIÇOS

- Utilizar a área geométrica, em metros quadrados, de superfície a ser regularizada.

CRITÉRIOS DE AFERIÇÃO

- A motoniveladora é utilizada na composição apenas para executar a tarefa de regularização de superfícies.

- As produtividades desta composição não contemplam as atividades de remoção de camada vegetal, limpeza de terreno, corte e escavação.

- Esta composição é válida para trabalho diurno.

- CHP: considera o tempo em que o equipamento está efetivamente executando o serviço.

- CHI: considera os tempos em que o equipamento está parado.

- Os ensaios, coletas de amostras e testes realizados antes, durante e após a conclusão do



serviço não estão contemplados na composição.

EXECUÇÃO

- A superfície sobre a qual irá se executar a regularização deve estar totalmente limpa e sem excessos de umidade.

- A motoniveladora realiza a regularização e nivelamento da superfície.

CRITÉRIO DE MEDIÇÃO: MEDIÇÃO POR m².

PAVIMENTAÇÃO

EXECUÇÃO DE PAVIMENTO EM PISO INTERTRAVADO, COM BLOCO RETANGULAR COR NATURAL DE 20 X 10 CM, ESPESSURA 8 CM. AF_10/2022

ITENS E SUAS CARACTERÍSTICAS

Calceteiro: profissional que executa as atividades para a construção do pavimento em paver intertravados;

Servente: profissional que auxilia o calceteiro com as atividades para a execução do pavimento em paver intertravados;

Placa vibratória reversível: equipamento utilizado para a compactação dos blocos de concreto para pavimentação;

Areia: material utilizado na execução do colchão de areia;

Paver intertravado (50 peças por metro quadrado): pedra que compõe a camada de revestimento do pavimento;

Argamassa: material utilizado para o enchimento das juntas entre os paver intertravados.

EQUIPAMENTO –

- Placa vibratória reversível com motor 4 tempos a gasolina, força centrífuga de 25 kN (2500 kgf), potência 5,5 cv;.

CRITÉRIOS PARA QUANTIFICAÇÃO DOS SERVIÇOS

- Utilizar a área total de pavimento, em metros quadrados, a ser revestida com paver intertravados.

CRITÉRIOS DE AFERIÇÃO

Esta composição refere-se tanto à execução de vias como à execução de pátios e estacionamentos em paver intertravados. Foram observadas pequenas diferenças de produtividade entre as duas situações, no entanto, as diferenças entre os custos unitários dos serviços obtidos foram irrelevantes;



Para fins de cálculo dos coeficientes desta composição, considerou-se a situação de execução de vias;

Para o levantamento dos índices de produtividade foram considerados os calceteiros e os serventes que auxiliavam diretamente nos serviços de execução;

As produtividades desta composição não contemplam as atividades de preparo da base, ou base e sub-base e reforço de subleito; o transporte dos insumos, tais como: areia, paver intertravados;

e a execução de guias e sarjetas. Para tais atividades, utilizar as composições específicas de cada serviço;

As produtividades desta composição não contemplam nos índices a execução de sinalização viária;

Os coeficientes de produtividade foram calculados a partir dos valores medidos em campo;

-Para fins de cálculo do consumo de insumos, foram consideradas perdas incorporadas;

Esta composição é válida para trabalho diurno;

Os ensaios, coletas de amostras e testes realizados antes, durante e após a conclusão do serviço não estão contemplados na composição.

EXECUÇÃO

Sobre a base finalizada (atividade não contemplada nesta composição), realiza-se o colchão de areia por meio do lançamento e espalhamento de uma camada solta e uniforme de areia ou pó de pedra;

Terminado o colchão de areia, inicia-se a camada de revestimento, que é formada pelas seguintes atividades:

-> Marcação para o assentamento, feito por linhas de referência ao longo da frente do serviço;

-> Assentamento manual dos paver intertravados, de modo que mantenham o espaçamento entre side, no máximo, 15 mm;

-> Ajustes e arremates dos cantos e quinas do pavimento;

-> Compressão da área do pavimento com a placa vibratória reversível;

-> Rejuntamento feito com argamassa com auxílio de colher de pedreiro.

Checar se os EPC necessários estão instalados e usar os EPI exigidos para a atividade.

CRITÉRIO DE MEDIÇÃO: MEDIÇÃO POR m².



DRENAGEM

ASSENTAMENTO DE GUIA (MEIO-FIO) EM TRECHO RETO, CONFECCIONADA EM CONCRETO PRÉ-FABRICADO, DIMENSÕES 100X15X13X30 CM (COMPRIMENTO X BASE INFERIOR X BASE SUPERIOR X ALTURA). AF_01/2024

ITENS E SUAS CARACTERÍSTICAS

- Pedreiro: profissional que executa as atividades para o assentamento das guias, tais como: assentamento das guias, rejuntamento dos vãos entre as guias e escoramento da guia.
- Servente: profissional que auxilia o pedreiro com as atividades para o assentamento das guias pré-fabricadas.
- Guia pré-fabricada de concreto: peças pré-fabricadas, moldadas em concreto com dimensões específicas e assentadas de forma justapostas para delimitar uma área de outra.
- Argamassa: utilizada nos vãos entre as peças das guias pré-fabricadas conferindo acabamento e continuidade às guias.
- Areia: material utilizado para fazer a base de assentamento.

CRITÉRIOS PARA QUANTIFICAÇÃO DOS SERVIÇOS

- Utilizar o comprimento linear total, em trecho reto, onde serão assentadas as guias de concreto pré-fabricadas, com dimensões 100x15x13x30 cm (comprimento x base inferior x base superior x altura) para vias urbanas (uso viário), em valas.

CRITÉRIOS DE AFERIÇÃO

- Para o levantamento dos índices de produtividade foram considerados os pedreiros e os serventes que auxiliavam diretamente nos serviços de execução.
- Os índices de produtividade contemplam a regularização da base para a execução das guias.
- O transporte das guias entre o local de armazenamento e as proximidades da frente de serviço foi considerado para obtenção dos índices de produtividade.
- O escoramento da parte posterior das guias não foi considerado na composição, caso seja necessário à execução utilizar composição específica.
- Foi adotada a seguinte definição de trecho reto e curvo para as composições:
 - Trecho reto: quando não há alteração de direção ao longo da extensão das guias a serem executadas.
 - Trecho curvo: quando ocorre mudança de direção ao longo da extensão das guias a serem executadas.

EXECUÇÃO

- Execução do alinhamento e marcação das cotas com o uso de estacas e linha.

- Regularização do solo natural e execução da base de assentamento em areia.
- Assentamento das guias pré-fabricadas.
- Rejuntamento dos vãos entre as peças pré-fabricadas com argamassa.

SARJETA EM ARGAMASSA, MOLDADA IN LOCO EM TRECHO RETO, 30 CM BASE X 3 CM ALTURA.

A sarjeta será a própria pavimentação em paver intertravados, sendo que o pavimento terá um rebaixamento na região da sarjeta em relação à pista de rolamento. Serão executadas em argamassa, traço 1: 4 (cimento e areia), moldada in loco com largura de 30cm e inclinação de 2,5% ao longo do meio-fio e inclinação de 17,5% na direção transversal à pista de rolamento.

Nas esquinas (cruzamentos), as sarjetas deverão prosseguir, atravessando as ruas, de modo a permitir a continuidade do fluxo das águas pluviais.

DIVERSOS

LIMPEZA DE RUAS (VARRIÇÃO E REMOÇÃO DE ENTULHOS)

Deve ser feita a varrição de todo o trecho executado, com a remoção de todo entulho, resto de obra e demais objetos que prejudique o resultado final da obra.

Todo o trecho deve ficar livre de qualquer obstáculo ou sujeira, para possibilitar um trânsito livre as pessoas e veículos.

Checar se os EPC necessários estão instalados e usar os EPI exigidos para a atividade.

CRITÉRIO DE MEDIÇÃO: MEDIÇÃO POR m².

PLACA DE IDENTIFICAÇÃO DAS RUAS COM TUBO EM AÇO GALVANIZADO D=50MM , DIMENSÕES 45X25CM

Serão executadas em chapa metálica galvanizada nº 22 nas dimensões 45,0 x 25,0 cm já pintadas com tinta esmaltada para identificação de cada rua. As placas ficarão fixadas em um tubo de ferro galvanizado de Ø50 mm, através de uma chapa de aço fina (e=1,8 mm) e parafusos de rosca soberba de 3/8" e chapas de aço para fornecer resistência e durabilidade contra vandalismo e ação dos ventos.

O tubo de ferro terá 2,70 m de altura, sendo 0,50 m engastado no solo com concreto simples no traço 1:4,5;4,5 (cimento, areia média e pedra britada).

Checar se os EPC necessários estão instalados e usar os EPI exigidos para a atividade.

CRITÉRIO DE MEDIÇÃO: POR UNIDADE.



SECRETARIA DO DESENVOLVIMENTO
ECONÔMICO - SDE



OBRA: EXECUÇÃO DE SERVIÇOS DE PAVIMENTAÇÃO EM BLOCO INTERTRAVADO DE 1.796 M² EM VIAS PÚBLICAS

LOCAL: CONJUNTO SÃO LUIS

MUNICÍPIO: COCAL DE TELHA-PI

DATA: AGOSTO DE 2025

RESUMO DOS QUANTITATIVOS

ÍTEM	SERVIÇOS	UNID	QUANTITATIVOS			
						TOTAL
			Comp.(m)	Larg.(m)		
1.00	RUA SÃO RAIMUNDO	M2	108,00	7,00		756,00
2.00	CABEÇA DE RUA	M2	2,00	5,00		10,00
3.00	RUA SÃO RAIMUNDO (TRECHO 02)	M2	110,00	5,50		605,00
4.00	RUA PROJETADA 01	M2	25,00	5,00		125,00
5.00	RUA PROJETADA 02	M2	60,00	5,00		300,00
	-	M2				
	-	M2				
	TOTAL	M2				1.796,00

RESUMO DOS VALORES

SERVIÇOS PRELIMINARES	R\$ 14.436,48
ADMINISTRAÇÃO LOCAL	R\$ 10.171,45
RUA SÃO RAIMUNDO	R\$ 116.980,04
RUA SÃO RAIMUNDO (TRECHO 02)	R\$ 97.072,88
RUA PROJETADA 01	R\$ 20.598,82
RUA PROJETADA 02	R\$ 48.355,71
SERVIÇOS FINAIS	R\$ 1.479,53

TOTAL GERAL DO ORÇAMENTO ----->>> | R\$ 309.094,91

Importa o presente Orçamento em: R\$ 309.094,91 (Trezentos e nove mil e noventa e quatro reais e noventa e um centavos).



Documento assinado digitalmente
ISAAC OSORIO DUTRA DO VALLE
Data: 03/11/2025 12:26:04-0300
Verifique em <https://validar.iti.gov.br>



SECRETARIA DO DESENVOLVIMENTO
ECONÔMICO - SDE



OBRA: EXECUÇÃO DE SERVIÇOS DE PAVIMENTAÇÃO EM BLOCO INTERTRAVADO DE 1.796 M² EM VIAS PÚBLICAS

LOCAL: CONJUNTO SÃO LUIS

MUNICÍPIO: COCAL DE TELHA-PI

DATA: AGOSTO DE 2025

CRONOGRAMA DA OBRA

ITEM	DESCRIÇÃO	VALOR (R\$)	MÊS 1	MÊS 2	MÊS 3	Total parcela
1	SERVIÇOS PRELIMINARES	R\$ 14.436,48	100,00%			100,00%
			R\$ 14.436,48			R\$ 14.436,48
2	ADMINISTRAÇÃO LOCAL	R\$ 10.171,45	33,05%	34,43%	32,52%	100,00%
			R\$ 3.361,66	R\$ 3.502,03	R\$ 3.307,76	R\$ 10.171,45
3	RUA SÃO RAIMUNDO	R\$ 116.980,04	80,00%	20,00%		100,00%
			R\$ 93.584,03	R\$ 23.396,01		R\$ 116.980,04
4	RUA SÃO RAIMUNDO (TRECHO 02)	R\$ 97.072,88		55,00%	45,00%	100,00%
				R\$ 53.390,08	R\$ 43.682,80	R\$ 97.072,88
5	RUA PROJETADA 01	R\$ 20.598,82		100,00%		100,00%
				R\$ 20.598,82		R\$ 20.598,82
6	RUA PROJETADA 02	R\$ 48.355,71			100,00%	100,00%
					R\$ 48.355,71	R\$ 48.355,71
7	SERVIÇOS FINAIS	R\$ 1.479,53			100,00%	100,00%
					R\$ 1.479,53	R\$ 1.479,53
R\$ 309.094,91			R\$ 111.382,17	R\$ 100.886,94	R\$ 96.825,80	R\$ 309.094,91
			R\$ 111.382,17	R\$ 212.269,11	R\$ 309.094,91	



Documento assinado digitalmente

ISAAC OSORIO DUTRA DO VALLE

Data: 03/11/2025 12:26:04-0300

Verifique em <https://validar.iti.gov.br>

 GOVERNO DO PIAUÍ SECRETARIA DO DESENVOLVIMENTO ECONÔMICO - SDE	PLANILHA ORÇAMENTÁRIA						
	OBRA:	(DESONERADO NÃO UTILIZAR) PAVIMENTAÇÃO EM BLOCO INTERTRAVADO NA RUA SÃO RAIMUNDO, RUA SÃO RAIMUNDO (TRECHO 02), RUA PROJETADA 01 E RUA PROJETADA 02, NO CONJUNTO SÃO LUIS, NA CIDADE DE COCAL DE TELHA – PIAUÍ.	DATA :		BDI : 27,80%		
			FONTE	VERSÃO	HORA	MES	
	DESCRÇÃO:	PAVIMENTAÇÃO EM PAVER INTERTRAVADO	ORSE	2025/01	111,36%	69,82%	
	LOCAL:	COCAL DA TELHA - PIAUI	SEINFRA	028.1 COM DESONERAÇÃO	84,44%	47,48%	
	CLIENTE:	SECRETARIA DO DESENVOLVIMENTO ECONÔMICO	SICRO NOVO	2025/01 COM DESONERAÇÃO	-	-	
			SINAPI	2025/03 COM DESONERAÇÃO	90,66%	52,90%	
			PRÓPRIA	PRÓPRIA	0,00%	0,00%	

ITEM	CÓDIGO	DESCRIÇÃO	FONTE	UND	QUANTIDADE	PREÇO UNITÁRIO R\$	PREÇO TOTAL R\$
1	SERVIÇOS PRELIMINARES						R\$ 14.757,24
1.1	74209/001	PLACA DE OBRA EM CHAPA DE AÇO GALVANIZADO	PRÓPRIA	M2	6,40	R\$ 662,26	R\$ 4.238,46
1.2	COMP AL 350	MOBILIZAÇÃO DE EQUIPAMENTOS	PRÓPRIA	UND	1,00	R\$ 1.537,14	R\$ 1.537,14
1.3	93584	EXECUÇÃO DE DEPOSITO EM CANTEIRO DE OBRA EM CHAPA DE MADEIRA COMPENSADA, NÃO INCLUSO MOBILIÁRIO. AF_ 04/2016	SINAPI	M²	9,00	R\$ 997,96	R\$ 8.981,64
2	ADMINISTRAÇÃO LOCAL						R\$ 9.501,04
2.1	ADM_1	ADMINISTRAÇÃO LOCAL DA OBRA	PRÓPRIA	UND	1,00	R\$ 9.501,04	R\$ 9.501,04
3	RUA SÃO RAIMUNDO						R\$ 119.484,06
3.1	SERVIÇOS PRELIMINARES						R\$ 75,90
3.1.1	99064	LOCAÇÃO DE PAVIMENTAÇÃO. AF_10/2018	SINAPI	m	110,00	R\$ 0,69	R\$ 75,90
3.2	MOVIMENTO DE TERRA						R\$ 7.928,10
3.2.1	S11472	Regularização manual e compactação com placa vibratória	ORSE	m2	766,00	R\$ 10,35	R\$ 7.928,10
3.3	PAVIMENTAÇÃO						R\$ 90.456,94
3.3.1	92398	PRÓPRIA - EXECUÇÃO DE PAVIMENTO EM PISO INTERTRAVADO, COM BLOCO RETANGULAR COR NATURAL DE 20 X 10 CM, ESPESSURA 8 CM. AF_10/2022	SINAPI	M2	766,00	R\$ 118,09	R\$ 90.456,94
3.4	DRENAGEM						R\$ 14.137,17
3.4.1	94273	ASSENTAMENTO DE GUIA (MEIO-FIO) EM TRECHO RETO, CONFECCIONADA EM CONCRETO PRÉ-FABRICADO, DIMENSÕES 100X12X10X30 CM (COMPRIMENTO X BASE INFERIOR X BASE SUPERIOR X ALTURA). AF_ 01/2024	SINAPI	M	222,00	R\$ 51,22	R\$ 11.370,84
3.4.2	COMPOSIÇÃO 06.	SARJETA EM ARGAMASSA, MOLDADA IN LOCO EM TRECHO RETO, 30 CM BASE X 3 CM ALTURA.	PRÓPRIA	M²	63,00	R\$ 43,91	R\$ 2.766,33
3.5	DIVERSOS						R\$ 6.885,95
3.5.1	S06191	Limpeza de ruas (varrição e remoção de entulhos)	ORSE	m²	766,00	R\$ 0,82	R\$ 628,12
3.5.2	COMP 02 PROP	PLACA DE IDENTIFICAÇÃO DAS RUAS COM TUBO EM AÇO GALVANIZADO D=50MM , DIMENSÕES 45X25CM	PRÓPRIA	UN	2,00	R\$ 539,07	R\$ 1.078,14
3.5.3	5914389	Transporte com caminhão basculante de 10 m³ - rodovia pavimentada	SICRO NOVO	tkm	4.933,04	R\$ 1,05	R\$ 5.179,69
4	RUA SÃO RAIMUNDO (TRECHO 02)						R\$ 99.126,86
4.1	SERVIÇOS PRELIMINARES						R\$ 77,28
4.1.1	99064	LOCAÇÃO DE PAVIMENTAÇÃO. AF_10/2018	SINAPI	m	112,00	R\$ 0,69	R\$ 77,28
4.2	MOVIMENTO DE TERRA						R\$ 6.365,25
4.2.1	S11472	Regularização manual e compactação com placa vibratória	ORSE	m2	615,00	R\$ 10,35	R\$ 6.365,25
4.3	PAVIMENTAÇÃO						R\$ 72.625,35
4.3.1	92398	PRÓPRIA - EXECUÇÃO DE PAVIMENTO EM PISO INTERTRAVADO, COM BLOCO RETANGULAR COR NATURAL DE 20 X 10 CM, ESPESSURA 8 CM. AF_10/2022	SINAPI	M2	615,00	R\$ 118,09	R\$ 72.625,35
4.4	DRENAGEM						R\$ 14.317,91
4.4.1	94273	ASSENTAMENTO DE GUIA (MEIO-FIO) EM TRECHO RETO, CONFECCIONADA EM CONCRETO PRÉ-FABRICADO, DIMENSÕES 100X12X10X30 CM (COMPRIMENTO X BASE INFERIOR X BASE SUPERIOR X ALTURA). AF_ 01/2024	SINAPI	M	224,50	R\$ 51,22	R\$ 11.498,89
4.4.2	COMPOSIÇÃO 06.	SARJETA EM ARGAMASSA, MOLDADA IN LOCO EM TRECHO RETO, 30 CM BASE X 3 CM ALTURA.	PRÓPRIA	M²	64,20	R\$ 43,91	R\$ 2.819,02
4.5	DIVERSOS						R\$ 5.741,07
4.5.1	S06191	Limpeza de ruas (varrição e remoção de entulhos)	ORSE	m²	615,00	R\$ 0,82	R\$ 504,30
4.5.2	COMP 02 PROP	PLACA DE IDENTIFICAÇÃO DAS RUAS COM TUBO EM AÇO GALVANIZADO D=50MM , DIMENSÕES 45X25CM	PRÓPRIA	UN	2,00	R\$ 539,07	R\$ 1.078,14
4.5.3	5914389	Transporte com caminhão basculante de 10 m³ - rodovia pavimentada	SICRO NOVO	tkm	3.960,60	R\$ 1,05	R\$ 4.158,63
5	RUA PROJETADA 01						R\$ 21.034,82
5.1	SERVIÇOS PRELIMINARES						R\$ 17,25
5.1.1	99064	LOCAÇÃO DE PAVIMENTAÇÃO. AF_10/2018	SINAPI	m	25,00	R\$ 0,69	R\$ 17,25
5.2	MOVIMENTO DE TERRA						R\$ 1.293,75
5.2.1	S11472	Regularização manual e compactação com placa vibratória	ORSE	m2	125,00	R\$ 10,35	R\$ 1.293,75
5.3	PAVIMENTAÇÃO						R\$ 14.761,25
5.3.1	92398	PRÓPRIA - EXECUÇÃO DE PAVIMENTO EM PISO INTERTRAVADO, COM BLOCO RETANGULAR COR NATURAL DE 20 X 10 CM, ESPESSURA 8 CM. AF_10/2022	SINAPI	M2	125,00	R\$ 118,09	R\$ 14.761,25
5.4	DRENAGEM						R\$ 3.475,75
5.4.1	94273	ASSENTAMENTO DE GUIA (MEIO-FIO) EM TRECHO RETO, CONFECCIONADA EM CONCRETO PRÉ-FABRICADO, DIMENSÕES 100X12X10X30 CM (COMPRIMENTO X BASE INFERIOR X BASE SUPERIOR X ALTURA). AF_ 01/2024	SINAPI	M	55,00	R\$ 51,22	R\$ 2.817,10
5.4.2	COMPOSIÇÃO 06.	SARJETA EM ARGAMASSA, MOLDADA IN LOCO EM TRECHO RETO, 30 CM BASE X 3 CM ALTURA.	PRÓPRIA	M²	15,00	R\$ 43,91	R\$ 658,65
5.5	DIVERSOS						R\$ 1.486,82
5.5.1	S06191	Limpeza de ruas (varrição e remoção de entulhos)	ORSE	m²	125,00	R\$ 0,82	R\$ 102,50
5.5.2	COMP 02 PROP	PLACA DE IDENTIFICAÇÃO DAS RUAS COM TUBO EM AÇO GALVANIZADO D=50MM , DIMENSÕES 45X25CM	PRÓPRIA	UN	1,00	R\$ 539,07	R\$ 539,07
5.5.3	5914389	Transporte com caminhão basculante de 10 m³ - rodovia pavimentada	SICRO NOVO	tkm	805,00	R\$ 1,05	R\$ 845,25
6	RUA PROJETADA 02						R\$ 49.370,33

6.1	SERVIÇOS PRELIMINARES						R\$ 41,40
6.1.1	99064	LOCAÇÃO DE PAVIMENTAÇÃO. AF_10/2018	SINAPI	m	60,00	R\$ 0,69	R\$ 41,40
6.2	MOVIMENTO DE TERRA						R\$ 3.105,00
6.2.1	S11472	Regularização manual e compactação com placa vibratória	ORSE	m2	300,00	R\$ 10,35	R\$ 3.105,00
6.3	PAVIMENTAÇÃO						R\$ 35.427,00
6.3.1	92398	PRÓPRIA - EXECUÇÃO DE PAVIMENTO EM PISO INTERTRAVADO, COM BLOCO RETANGULAR COR NATURAL DE 20 X 10 CM, ESPESSURA 8 CM. AF_10/2022	SINAPI	M2	300,00	R\$ 118,09	R\$ 35.427,00
6.4	DRENAGEM						R\$ 7.983,26
6.4.1	94273	ASSENTAMENTO DE GUIA (MEIO-FIO) EM TRECHO RETO. CONFECCIONADA EM CONCRETO PRÉ-FABRICADO, DIMENSÕES 100X12X10X30 CM (COMPRIMENTO X BASE INFERIOR X BASE SUPERIOR X ALTURA). AF_01/2024	SINAPI	M	125,00	R\$ 51,22	R\$ 6.402,50
6.4.2	COMPOSIÇÃO 06.	SARJETA EM ARGAMASSA, MOLDADA IN LOCO EM TRECHO RETO, 30 CM BASE X 3 CM ALTURA.	PRÓPRIA	M²	36,00	R\$ 43,91	R\$ 1.580,76
6.5	DIVERSOS						R\$ 2.813,67
6.5.1	S06191	Limpeza de ruas (varrição e remoção de entulhos)	ORSE	m²	300,00	R\$ 0,82	R\$ 246,00
6.5.2	COMP 02 PROP	PLACA DE IDENTIFICAÇÃO DAS RUAS COM TUBO EM AÇO GALVANIZADO D=50MM. DIMENSÕES 45X25CM	PRÓPRIA	UN	1,00	R\$ 539,07	R\$ 539,07
6.5.3	5914389	Transporte com caminhão basculante de 10 m³ - rodovia pavimentada	SICRO NOVO	tkm	1.932,00	R\$ 1,05	R\$ 2.028,60
7	SERVIÇOS FINAIS						R\$ 1.537,14
7.1	COMP AL 351	DESMOBILIZAÇÃO DE EQUIPAMENTOS	PRÓPRIA	UND	1,00	R\$ 1.537,14	R\$ 1.537,14
						VALOR BDI TOTAL:	R\$ 68.501,58
						VALOR ORÇAMENTO:	R\$ 246.309,91
						VALOR TOTAL:	R\$ 314.811,49



SECRETARIA DO DESENVOLVIMENTO ECONÔMICO - SDE



OBRA: EXECUÇÃO DE SERVIÇOS DE PAVIMENTAÇÃO EM BLOCO INTERTRAVADO DE 1.796 M² EM VIAS PÚBLICAS

LOCAL: CONJUNTO SÃO LUIS

MUNICÍPIO: COCAL DA TELHA-PI

DATA: AGOSTO DE 2025

COMPOSIÇÃO DE BDI - SERVIÇOS - (DESONERADO)

TIPO DE BDI

COM DESONERAÇÃO	X
SEM DESONERAÇÃO	

TIPO DE SERVIÇO

CONSTRUÇÃO DE EDIFICAÇÕES	
CONSTRUÇÃO DE RODOVIAS E FERROVIAS	X
CONSTRUÇÃO DE REDES DE ABASTECIMENTO DE ÁGUA, COLETA DE ESGOTO E CONSTRUÇÕES DE CORRELATAS	
CONSTRUÇÃO E MANUTENÇÃO DE ESTAÇÕES E REDES DE DISTRIBUIÇÃO DE ENERGIA ELÉTRICA	
OBRAS PORTUÁRIAS, MARÍTIMAS E FLUVIAIS	
FORNECIMENTO DE MATERIAIS	

ÍNDICES PERCENTUAIS

%

ADMINISTRAÇÃO CENTRAL	A =	4,00%
DESPESAS FINANCEIRAS	DF =	1,20%
SEGURO, GARANTIA E RISCOS	SEGURO + GARANTIA (S + G) =	0,59%
	RISCO (R) =	0,85%
LUCRO	L =	7,61%
IMPOSTOS	INSS =	3,50%
ISS (60,00% x 5,00% - (Aliquota Municipal*))	ISSQN =	3,00%
	PIS =	0,65%
	COFINS =	3,00%
	T =	10,15%

CÁLCULO

AC = TAXA DE RATEIO DA ADMINISTRAÇÃO CENTRAL

S + G = SEGURO E GARANTIA DO EMPREENDIMENTO

R = TAXA DE RISCO

DF = TAXA DE DESPESAS FINANCEIRAS

L = TAXA DE LUCRO

T = TAXA DE TRIBUTOS

$$BDI = \frac{(1 + (AC + R + S + G))(1 + DF)(1 + L)}{(1 - T)} - 1$$

BDI DE REFERÊNCIAS S/ INSS

MÍNIMO	19,60%
MÁXIMO	24,23%

BDI DE REFERÊNCIAS C/ INSS

MÍNIMO	25,60%
MÁXIMO	30,52%

BDI CALCULADO = 27,80%

DE ACORDO COM:

LEI Nº 12.546, DE 14 DE DEZEMBRO DE 2011

LEI Nº 13.161, DE 31 DE AGOSTO DE 2015

ACÓRDÃO Nº 2622/2013 – TCU – Plenário

BDI CALCULADO 27,80%

RELATÓRIO ANALÍTICO - COMPOSIÇÕES DE CUSTOS						
 GOVERNO DO PIAUI NÃO DESISTE SECRETARIA DO DESENVOLVIMENTO ECONÔMICO - SDE	OBRA:		DATA :			
			BDI : 27,80%			
			FORTE	VERSÃO	HORA	MES
			ORSE	2025/01	111,36%	69,82%
			SEINFRA	028.1 COM DESONERAÇÃO	84,44%	47,48%
DESCRIÇÃO:		PAVIMENTAÇÃO EM PAVIMENTO INTERTRAVADO		SICRO NOVO	2025/01 COM DESONERAÇÃO	-
LOCAL:		CÓCAL DA TELHA - PIAUI		SINAPI	2025/03 COM DESONERAÇÃO	90,66%
CLIENTE:		SECRETARIA DO DESENVOLVIMENTO ECONÔMICO		PRÓPRIA	PRÓPRIA	0,00%

1.1. 74209/001 PLACA DE OBRA EM CHAPA DE ACO GALVANIZADO (M2)						
Material		FORTE	UNID	COEFICIENTE	PREÇO UNITÁRIO	TOTAL
00004813	PLACA DE OBRA (PARA CONSTRUCAO CIVIL) EM CHAPA GALVANIZADA "N. 22", ADESIVADA, DE "2,4 X 1,2" M (SEM POSTES PARA FIXACAO)	SINAPI	M2	1,00000000	R\$ 400,00	R\$ 400,00
00004491	PONTALETE "7,5 X 7,5" CM EM PINUS, MISTA OU EQUIVALENTE DA REGIAO - BRUTA	SINAPI	M	4,00000000	R\$ 10,05	R\$ 40,20
00005075	PREGO DE ACO POLIDO COM CABECA 18 X 30 (2 3/4 X 10)	SINAPI	KG	0,11000000	R\$ 20,34	R\$ 2,24
00004417	SARRAFO NAO APARELHADO "2,5 X 7" CM, EM MACARANDUBA/MASSARANDUBA, ANGELIM, PEROBA-ROSA OU EQUIVALENTE DA REGIAO - BRUTA	SINAPI	M	1,00000000	R\$ 5,71	R\$ 5,71
TOTAL Material:						R\$ 448,15
Mão de Obra com Encargos Complementares		FORTE	UNID	COEFICIENTE	PREÇO UNITÁRIO	TOTAL
88262	CARPINTEIRO DE FORMAS COM ENCARGOS COMPLEMENTARES	SINAPI	H	1,00000000	R\$ 24,77	R\$ 24,77
88316	SERVENTE COM ENCARGOS COMPLEMENTARES	SINAPI	H	2,00000000	R\$ 20,10	R\$ 40,20
TOTAL Mão de Obra com Encargos Complementares:						R\$ 64,97
Serviço		FORTE	UNID	COEFICIENTE	PREÇO UNITÁRIO	TOTAL
94962	CONCRETO MAGRO PARA LASTRO, TRAÇO 1:4:5,4:5 (EM MASSA SECA DE CIMENTO/ AREIA MÉDIA/ BRITA 1) - PREPARO MECÂNICO COM BETONEIRA 400 L. AF_05/2021	SINAPI	M3	0,01000000	R\$ 507,79	R\$ 5,08
TOTAL Serviço:						R\$ 5,08
VALOR:						518,20

1.2. COMP AL 350 MOBILIZAÇÃO DE EQUIPAMENTOS (UND)						
Cotação		FORTE	UNID	COEFICIENTE	PREÇO UNITÁRIO	TOTAL
COMP AL 350	MOBILIZAÇÃO DE EQUIPAMENTOS	PRÓPRIA	UND	1,00000000	R\$ 1.202,77	R\$ 1.202,77
TOTAL Cotação:						R\$ 1.202,77
VALOR:						1.202,77

1.3. 93584 EXECUÇÃO DE DEPÓSITO EM CANTEIRO DE OBRA EM CHAPA DE MADEIRA COMPENSADA, NÃO INCLUSO MOBILIÁRIO. AF_04/2016 (M²)						
Material		FORTE	UNID	COEFICIENTE	PREÇO UNITÁRIO	TOTAL
00011455	FERROLHO COM FECHO / TRINCO REDONDO, EM ACO GALVANIZADO / ZINCADO, DE SOBREPOR, COM COMPRIMENTO DE 8" E ESPESSURA MINIMA DA CHAPA DE 1,50 MM	SINAPI	UN	0,06620000	R\$ 17,33	R\$ 1,15
97586	LUMINÁRIA TIPO CALHA, DE SOBREPOR, COM 2 LÂMPADAS TUBULARES FLUORESCENTES DE 36 W, COM REATOR DE PARTIDA RÁPIDA - FORNECIMENTO E INSTALAÇÃO. AF_02/2020	SINAPI	UN	0,06620000	R\$ 23,05	R\$ 1,53
98442	PARADE DE MADEIRA COMPENSADA PARA CONSTRUÇÃO TEMPORÁRIA EM CHAPA SIMPLES, EXTERNA, COM ÁREA LÍQUIDA MENOR QUE 6 M², SEM VÃO. AF_05/2018	SINAPI	M²	0,59110000	R\$ 161,03	R\$ 95,18
TOTAL Material:						R\$ 97,86
Serviço		FORTE	UNID	COEFICIENTE	PREÇO UNITÁRIO	TOTAL
101165	ALVENARIA DE EMBASAMENTO COM BLOCO ESTRUTURAL DE CONCRETO, DE 14X19X29CM E ARGAMASSA DE ASSENTAMENTO COM PREPARO EM BETONEIRA. AF_05/2020	SINAPI	M3	0,04170000	R\$ 867,61	R\$ 36,18
91924	CABO DE COBRE FLEXÍVEL ISOLADO, 1,5 MM², ANTI-CHAMA 450/750 V, PARA CIRCUITOS TERMINAIS - FORNECIMENTO E INSTALAÇÃO. AF_03/2023	SINAPI	M	0,67550000	R\$ 3,06	R\$ 2,07
95805	CONDULETE DE PVC, TIPO B, PARA ELETRODUTO DE PVC SOLDÁVEL DN 25 MM (3/4"), APARENTE - FORNECIMENTO E INSTALAÇÃO. AF_10/2022	SINAPI	UN	0,13250000	R\$ 21,62	R\$ 2,86
91852	ELETRODUTO FLEXÍVEL CORRUGADO, PVC, DN 20 MM (1/2"), PARA CIRCUITOS TERMINAIS, INSTALADO EM PAREDE - FORNECIMENTO E INSTALAÇÃO. AF_03/2023	SINAPI	M	0,06620000	R\$ 8,32	R\$ 0,55
91862	ELETRODUTO RÍGIDO ROSCÁVEL, PVC, DN 20 MM (1/2"), PARA CIRCUITOS TERMINAIS, INSTALADO EM FORRO - FORNECIMENTO E INSTALAÇÃO. AF_03/2023	SINAPI	M	0,13250000	R\$ 9,11	R\$ 1,21
91870	ELETRODUTO RÍGIDO ROSCÁVEL, PVC, DN 20 MM (1/2"), PARA CIRCUITOS TERMINAIS, INSTALADO EM PAREDE - FORNECIMENTO E INSTALAÇÃO. AF_03/2023	SINAPI	M	0,17220000	R\$ 11,81	R\$ 2,03
93358	ESCAVAÇÃO MANUAL DE VALA. AF_09/2024	SINAPI	M3	0,04040000	R\$ 79,51	R\$ 3,21
91170	FIXAÇÃO DE TUBOS HORIZONTAIS DE PVC ÁGUA, PVC ESGOTO, PVC ÁGUA PLUVIAL, CPVC, PPR, COBRE OU AÇO, DIÂMETROS MENORES OU IGUAIS A 40 MM, COM ABRAÇADEIRA METÁLICA RÍGIDA TIPO U PERFIL 1 1/4", FIXADA EM PERFILADO EM LAJE. AF_09/2023_PS	SINAPI	M	0,13250000	R\$ 10,62	R\$ 1,41
91173	FIXAÇÃO DE TUBOS VERTICAIS DE PVC ÁGUA, PVC ESGOTO, PVC ÁGUA PLUVIAL, CPVC, PPR, COBRE OU AÇO, DIÂMETROS MENORES OU IGUAIS A 40 MM, COM ABRAÇADEIRA METÁLICA RÍGIDA TIPO U PERFIL 1 1/4", FIXADA EM PERFILADO EM PAREDE. AF_09/2023_PS	SINAPI	M	0,17220000	R\$ 3,96	R\$ 0,68
92023	INTERRUPTOR SIMPLES (1 MÓDULO) COM 1 TOMADA DE EMBUTIR 2P+T 10 A, INCLUINDO SUPORTE E PLACA - FORNECIMENTO E INSTALAÇÃO. AF_03/2023	SINAPI	UN	0,06620000	R\$ 49,98	R\$ 3,31

94559	JANELA DE AÇO TIPO BASCULANTE, PARA VIDROS (VIDROS NÃO INCLUSOS), BATENTE/ REQUADRO INCLUSO (6,5 A 14 CM), DIMENSÕES 60X60 CM, COM COM PINTURA ANTICORROSIVA, SEM ACABAMENTO, COM FERRAGENS, FIXAÇÃO COM ARGAMASSA, EXCLUSIVE CONTRAMARCO - FORNECIMENTO E INSTALAÇÃO. AF_11/2024	SINAPI	M2	0,06620000	R\$ 724,06	R\$ 47,93
95240	LASTRO DE CONCRETO MAGRO, APLICADO EM PISOS, LAJES SOBRE SOLO OU RADIER, ESPESSURA DE 3 CM. AF_01/2024	SINAPI	M2	0,00930000	R\$ 22,14	R\$ 0,21
95241	LASTRO DE CONCRETO MAGRO, APLICADO EM PISOS, LAJES SOBRE SOLO OU RADIER, ESPESSURA DE 5 CM. AF_01/2024	SINAPI	M2	1,51100000	R\$ 43,14	R\$ 65,18
98445	PAREDE DE MADEIRA COMPENSADA PARA CONSTRUÇÃO TEMPORÁRIA EM CHAPA SIMPLES, EXTERNA, COM ÁREA LÍQUIDA MAIOR OU IGUAL A 6 M², COM VÃO. AF_03/2024	SINAPI	M2	0,80230000	R\$ 118,23	R\$ 94,86
98446	PAREDE DE MADEIRA COMPENSADA PARA CONSTRUÇÃO TEMPORÁRIA EM CHAPA SIMPLES, EXTERNA, COM ÁREA LÍQUIDA MENOR QUE 6 M², COM VÃO. AF_03/2024	SINAPI	M2	0,62550000	R\$ 147,61	R\$ 92,33
98441	PAREDE DE MADEIRA COMPENSADA PARA CONSTRUÇÃO TEMPORÁRIA EM CHAPA SIMPLES, EXTERNA, SEM VÃO. AF_03/2024	SINAPI	M2	0,51360000	R\$ 101,88	R\$ 52,33
88489	PINTURA LÁTEX ACRÍLICA PREMIUM, APLICAÇÃO MANUAL EM PAREDES, DUAS DEMÃOS. AF_04/2023	SINAPI	M2	5,06490000	R\$ 11,85	R\$ 60,02
91341	PORTA EM ALUMÍNIO DE ABRIR TIPO VENEZIANA COM GUARNIÇÃO, FIXAÇÃO COM PARAFUSOS - FORNECIMENTO E INSTALAÇÃO. AF_12/2019	SINAPI	M2	0,15300000	R\$ 563,89	R\$ 86,28
93382	REATERRO MANUAL DE VALAS, COM COMPACTADOR DE SOLOS DE PERCUSSÃO. AF_08/2023	SINAPI	M3	0,01060000	R\$ 24,10	R\$ 0,26
94210	TELHAMENTO COM TELHA ONDULADA DE FIBROCIMENTO E = 6 MM, COM RECOBRIMENTO LATERAL DE 1 1/4 DE ONDA PARA TELHADO COM INCLINAÇÃO MÁXIMA DE 10°, COM ATÉ 2 ÁGUAS, INCLUSO IÇAMENTO. AF_07/2019	SINAPI	M2	1,71920000	R\$ 56,46	R\$ 97,07
92543	TRAMA DE MADEIRA COMPOSTA POR TERÇAS PARA TELHADOS DE ATÉ 2 ÁGUAS PARA TELHA ONDULADA DE FIBROCIMENTO, METÁLICA, PLÁSTICA OU TERMOACÚSTICA, INCLUSO TRANSPORTE VERTICAL. AF_07/2019	SINAPI	M2	1,71920000	R\$ 19,22	R\$ 33,04
					TOTAL Serviço:	R\$ 683,02
					VALOR:	780,88

2.1. ADM_1 ADMINISTRAÇÃO LOCAL DA OBRA (UND)						
Mão de Obra com Encargos Complementares		FORTE	UNID	COEFICIENTE	PREÇO UNITÁRIO	TOTAL
90777	ENGENHEIRO CIVIL DE OBRA JUNIOR COM ENCARGOS COMPLEMENTARES	SINAPI	H	20,00000000	R\$ 115,76	R\$ 2.315,20
90780	MESTRE DE OBRAS COM ENCARGOS COMPLEMENTARES	SINAPI	H	70,00000000	R\$ 48,21	R\$ 3.374,70
100309	TÉCNICO EM SEGURANÇA DO TRABALHO COM ENCARGOS COMPLEMENTARES	SINAPI	H	70,00000000	R\$ 24,92	R\$ 1.744,40
					TOTAL Mão de Obra com Encargos Complementares:	R\$ 7.434,30
					VALOR:	7.434,30

3.1.1. 99064 LOCAÇÃO DE PAVIMENTAÇÃO. AF_10/2018 (m)						
Serviço		FORTE	UNID	COEFICIENTE	PREÇO UNITÁRIO	TOTAL
99058	LOCAÇÃO DE PONTO PARA REFERÊNCIA TOPOGRÁFICA. AF_10/2018	SINAPI	UN	0,05000000	R\$ 10,71	R\$ 0,54
					TOTAL Serviço:	R\$ 0,54
					VALOR:	0,54

3.2.1. S11472 Regularização manual e compactação com placa vibratória (m2)						
Mão de Obra com Encargos Complementares		FORTE	UNID	COEFICIENTE	PREÇO UNITÁRIO	TOTAL
88316	SERVENTE COM ENCARGOS COMPLEMENTARES	SINAPI	H	0,30000000	R\$ 20,10	R\$ 6,03
					TOTAL Mão de Obra com Encargos Complementares:	R\$ 6,03
Serviço		FORTE	UNID	COEFICIENTE	PREÇO UNITÁRIO	TOTAL
S11449	Compactação manual com placa vibratória sem controle do grau de compactação	ORSE	m3	0,18000000	R\$ 11,50	R\$ 2,07
					TOTAL Serviço:	R\$ 2,07
					VALOR:	8,10

3.3.1. 92398 PRÓPRIA - EXECUÇÃO DE PAVIMENTO EM PISO INTERTRAVADO, COM BLOCO RETANGULAR COR NATURAL DE 20 X 10 CM, ESPESSURA 8 CM. AF_10/2022 (M2)						
Equipamento Custo Horário		FORTE	UNID	COEFICIENTE	PREÇO UNITÁRIO	TOTAL
91285	CORTADORA DE PISO COM MOTOR 4 TEMPOS A GASOLINA, POTÊNCIA DE 13 HP, COM DISCO DE CORTE DIAMANTADO SEGMENTADO PARA CONCRETO, DIÂMETRO DE 350 MM, FURO DE 1" (14 X 1") - CHI DIURNO. AF_08/2015	SINAPI	CHI	0,12780000	R\$ 1,32	R\$ 0,16
91283	CORTADORA DE PISO COM MOTOR 4 TEMPOS A GASOLINA, POTÊNCIA DE 13 HP, COM DISCO DE CORTE DIAMANTADO SEGMENTADO PARA CONCRETO, DIÂMETRO DE 350 MM, FURO DE 1" (14 X 1") - CHP DIURNO. AF_08/2015	SINAPI	CHP	0,00380000	R\$ 11,41	R\$ 0,04
91278	PLACA VIBRATÓRIA REVERSÍVEL COM MOTOR 4 TEMPOS A GASOLINA, FORÇA CENTRÍFUGA DE 25 KN (2500 KGF), POTÊNCIA 5,5 CV - CHI DIURNO. AF_08/2015	SINAPI	CHI	0,12610000	R\$ 0,72	R\$ 0,09
91277	PLACA VIBRATÓRIA REVERSÍVEL COM MOTOR 4 TEMPOS A GASOLINA, FORÇA CENTRÍFUGA DE 25 KN (2500 KGF), POTÊNCIA 5,5 CV - CHP DIURNO. AF_08/2015	SINAPI	CHP	0,00550000	R\$ 10,11	R\$ 0,05
					TOTAL Equipamento Custo Horário:	R\$ 0,34
Material		FORTE	UNID	COEFICIENTE	PREÇO UNITÁRIO	TOTAL
00000370	AREIA MÉDIA - POSTO JAZIDA/FORNECEDOR (RETIRADO NA JAZIDA, SEM TRANSPORTE)	SINAPI	M3	0,05680000	R\$ 90,00	R\$ 5,11
I36170S	Bloquete/piso intertravado de concreto - modelo onda/16 faces/retangular/tijolinho/paver/holandes/paralelepípedo, 20 x 10" cm, e = 8 cm, resistência de 35 mpa, cor natural	ORSE	m2	1,00410000	R\$ 72,50	R\$ 72,79

00004741	PO DE PEDRA (POSTO PEDREIRA/FORNECEDOR, SEM FRETE)	SINAPI	M3	0,00980000	R\$ 235,10	R\$ 2,30
					TOTAL Material:	R\$ 80,20
Mão de Obra com Encargos Complementares						
88260	CALCETEIRO COM ENCARGOS COMPLEMENTARES	SINAPI	H	0,26320000	R\$ 24,99	R\$ 6,57
88316	SERVENTE COM ENCARGOS COMPLEMENTARES	SINAPI	H	0,26320000	R\$ 20,10	R\$ 5,29
					TOTAL Mão de Obra com Encargos Complementares:	R\$ 11,86
					VALOR:	92,40

3.4.1. 94273 ASSENTAMENTO DE GUIA (MEIO-FIO) EM TRECHO RETO, CONFECCIONADA EM CONCRETO PRÉ-FABRICADO, DIMENSÕES 100X12X10X30 CM (COMPRIMENTO X BASE INFERIOR X BASE SUPERIOR X ALTURA). AF_01/2024 (M)

Material		Fonte	Unid	Coefficiente	Preço Unitário	Total
00000370	AREIA MÉDIA - POSTO JAZIDA/FORNECEDOR (RETIRADO NA JAZIDA, SEM TRANSPORTE)	SINAPI	M3	0,00660000	R\$ 90,00	R\$ 0,59
00004059	MEIO-FIO OU GUIA DE CONCRETO, PRÉ-MOLDADO, COMP 1 M, *30 X 12/15" CM (H X L1/L2)	SINAPI	M	1,00500000	R\$ 27,67	R\$ 27,80
					TOTAL Material:	R\$ 28,39
Mão de Obra com Encargos Complementares						
88309	PEDREIRO COM ENCARGOS COMPLEMENTARES	SINAPI	H	0,22960000	R\$ 25,17	R\$ 5,77
88316	SERVENTE COM ENCARGOS COMPLEMENTARES	SINAPI	H	0,22960000	R\$ 20,10	R\$ 4,61
					TOTAL Mão de Obra com Encargos Complementares:	R\$ 10,38
Serviço						
88629	ARGAMASSA TRAÇO 1:3 (EM VOLUME DE CIMENTO E AREIA MÉDIA ÚMIDA), PREPARO MANUAL. AF_08/2019	SINAPI	M3	0,00180000	R\$ 732,19	R\$ 1,31
					TOTAL Serviço:	R\$ 1,31
					VALOR:	40,08

3.4.2. COMPOSIÇÃO 06. SARJETA EM ARGAMASSA, MOLDADA IN LOCO EM TRECHO RETO, 30 CM BASE X 3 CM ALTURA. (M²)

Mão de Obra com Encargos Complementares		Fonte	Unid	Coefficiente	Preço Unitário	Total
88309	PEDREIRO COM ENCARGOS COMPLEMENTARES	SINAPI	H	0,24500000	R\$ 25,17	R\$ 6,17
88316	SERVENTE COM ENCARGOS COMPLEMENTARES	SINAPI	H	0,12300000	R\$ 20,10	R\$ 2,47
					TOTAL Mão de Obra com Encargos Complementares:	R\$ 8,64
Serviço						
87373	ARGAMASSA TRAÇO 1:4 (EM VOLUME DE CIMENTO E AREIA MÉDIA ÚMIDA) PARA CONTRAPISO, PREPARO MANUAL. AF_08/2019	SINAPI	M3	0,03300000	R\$ 779,39	R\$ 25,72
					TOTAL Serviço:	R\$ 25,72
					VALOR:	34,36

3.5.1. S06191 Limpeza de ruas (varrição e remoção de entulhos) (m³)

Mão de Obra com Encargos Complementares		Fonte	Unid	Coefficiente	Preço Unitário	Total
88316	SERVENTE COM ENCARGOS COMPLEMENTARES	SINAPI	H	0,02780000	R\$ 20,10	R\$ 0,56
					TOTAL Mão de Obra com Encargos Complementares:	R\$ 0,56
Serviço						
S05073	Transporte local com caminhão basculante de 10m³, em rodovia pavimentada (conservação) densidade=1,5t/m³	ORSE	tkm	0,06260000	R\$ 1,23	R\$ 0,08
					TOTAL Serviço:	R\$ 0,08
					VALOR:	0,64

3.5.2. COMP 02 PROP PLACA DE IDENTIFICAÇÃO DAS RUAS COM TUBO EM AÇO GALVANIZADO D=50MM , DIMENSÕES 45X25CM (UN)

Material		Fonte	Unid	Coefficiente	Preço Unitário	Total
00011950	BUCHA DE NYLON SEM ABA S6, COM PARAFUSO DE 4,20 X 40 MM EM AÇO ZINCADO COM ROSCA SOBERBA, CABECA CHATA E FENDA PHILLIPS	SINAPI	UN	4,00000000	R\$ 0,20	R\$ 0,80
73916/002	PLACA ESMALTADA PARA IDENTIFICAÇÃO NR DE RUA, DIMENSÕES 45X25CM	SINAPI	m	2,00000000	R\$ 91,34	R\$ 182,68
00007696	TUBO AÇO GALVANIZADO COM COSTURA, CLASSE MÉDIA, DN 2", E = *3,65" MM, PESO *5,10" KG/M (NBR 5580)	SINAPI	M	2,70000000	R\$ 79,74	R\$ 215,30
					TOTAL Material:	R\$ 398,78
Mão de Obra com Encargos Complementares						
88309	PEDREIRO COM ENCARGOS COMPLEMENTARES	SINAPI	H	0,25000000	R\$ 25,17	R\$ 6,29
88316	SERVENTE COM ENCARGOS COMPLEMENTARES	SINAPI	H	0,25000000	R\$ 20,10	R\$ 5,03
					TOTAL Mão de Obra com Encargos Complementares:	R\$ 11,32
Serviço						
94968	CONCRETO MAGRO PARA LASTRO, TRAÇO 1:4,5:4,5 (EM MASSA SECA DE CIMENTO/AREIA MÉDIA/ BRITA 1) - PREPARO MECÂNICO COM BETONEIRA 600 L. AF_05/2021	SINAPI	M3	0,02000000	R\$ 506,01	R\$ 10,12
93358	ESCAVAÇÃO MANUAL DE VALA. AF_09/2024	SINAPI	M3	0,02000000	R\$ 79,51	R\$ 1,59
					TOTAL Serviço:	R\$ 11,71
					VALOR:	421,81

3.5.3. 5914389 Transporte com caminhão basculante de 10 m³ - rodovia pavimentada (tkm)

EQUIPAMENTOS		QUANT	UTILIZAÇÃO		CUSTO OPERACIONAL		CUSTO HORÁRIO
			PROD	IMPR	PROD	IMPR	
E9579	Caminhão basculante com capacidade de 10 m³ - 210 kW	1,00000000	1,0000	0,0000	R\$ 307,7261	R\$ 85,9030	R\$ 307,7261
					TOTAL EQUIPAMENTOS:		R\$ 307,7261

Custo Horário da Execução:	R\$ 307,7261
Produção da Equipe:	373,50000
Custo Unitário da Execução:	R\$ 0,8239
Custo Direto Total:	R\$ 0,8239
VALOR:	0,82

4.1.1. 99064 LOCAÇÃO DE PAVIMENTAÇÃO. AF_10/2018 (m)

Serviço		FONTE	UNID	COEFICIENTE	PREÇO UNITÁRIO	TOTAL
99058	LOCAÇÃO DE PONTO PARA REFERÊNCIA TOPOGRÁFICA. AF_10/2018	SINAPI	UN	0,05000000	R\$ 10,71	R\$ 0,54
				TOTAL Serviço:		R\$ 0,54
				VALOR:		0,54

4.2.1. S11472 Regularização manual e compactação com placa vibratória (m2)

Mão de Obra com Encargos Complementares		FONTE	UNID	COEFICIENTE	PREÇO UNITÁRIO	TOTAL
88316	SERVENTE COM ENCARGOS COMPLEMENTARES	SINAPI	H	0,30000000	R\$ 20,10	R\$ 6,03
				TOTAL Mão de Obra com Encargos Complementares:		R\$ 6,03
Serviço		FONTE	UNID	COEFICIENTE	PREÇO UNITÁRIO	TOTAL
S11449	Compactação manual com placa vibratória sem controle do grau de compactação	ORSE	m3	0,18000000	R\$ 11,50	R\$ 2,07
				TOTAL Serviço:		R\$ 2,07
				VALOR:		8,10

4.3.1. 92398 PRÓPRIA - EXECUÇÃO DE PAVIMENTO EM PISO INTERTRAVADO, COM BLOCO RETANGULAR COR NATURAL DE 20 X 10 CM, ESPESSURA 8 CM. AF_10/2022 (M2)

Equipamento Custo Horário		FONTE	UNID	COEFICIENTE	PREÇO UNITÁRIO	TOTAL
91285	CORTADORA DE PISO COM MOTOR 4 TEMPOS A GASOLINA, POTÊNCIA DE 13 HP, COM DISCO DE CORTE DIAMANTADO SEGMENTADO PARA CONCRETO, DIÂMETRO DE 350 MM, FURO DE 1" (14 X 1") - CHI DIURNO. AF_08/2015	SINAPI	CHI	0,12780000	R\$ 1,32	R\$ 0,16
91283	CORTADORA DE PISO COM MOTOR 4 TEMPOS A GASOLINA, POTÊNCIA DE 13 HP, COM DISCO DE CORTE DIAMANTADO SEGMENTADO PARA CONCRETO, DIÂMETRO DE 350 MM, FURO DE 1" (14 X 1") - CHP DIURNO. AF_08/2015	SINAPI	CHP	0,00380000	R\$ 11,41	R\$ 0,04
91278	PLACA VIBRATÓRIA REVERSÍVEL COM MOTOR 4 TEMPOS A GASOLINA, FORÇA CENTRÍFUGA DE 25 KN (2500 KGF), POTÊNCIA 5,5 CV - CHI DIURNO. AF_08/2015	SINAPI	CHI	0,12610000	R\$ 0,72	R\$ 0,09
91277	PLACA VIBRATÓRIA REVERSÍVEL COM MOTOR 4 TEMPOS A GASOLINA, FORÇA CENTRÍFUGA DE 25 KN (2500 KGF), POTÊNCIA 5,5 CV - CHP DIURNO. AF_08/2015	SINAPI	CHP	0,00550000	R\$ 10,11	R\$ 0,05
				TOTAL Equipamento Custo Horário:		R\$ 0,34
Material		FONTE	UNID	COEFICIENTE	PREÇO UNITÁRIO	TOTAL
00000370	AREIA MÉDIA - POSTO JAZIDA/FORNECEDOR (RETIRADO NA JAZIDA, SEM TRANSPORTE)	SINAPI	M3	0,05680000	R\$ 90,00	R\$ 5,11
136170S	Bloquete/piso intertravado de concreto - modelo onda/16 faces/retangular/tijolinho/paver/holandes/paralelepípedo, "20 x 10" cm, e = 8 cm, resistencia de 35 mpa, cor natural	ORSE	m2	1,00410000	R\$ 72,50	R\$ 72,79
00004741	PO DE PEDRA (POSTO PEDREIRA/FORNECEDOR, SEM FRETE)	SINAPI	M3	0,00980000	R\$ 235,10	R\$ 2,30
				TOTAL Material:		R\$ 80,20
Mão de Obra com Encargos Complementares		FONTE	UNID	COEFICIENTE	PREÇO UNITÁRIO	TOTAL
88260	CALCETEIRO COM ENCARGOS COMPLEMENTARES	SINAPI	H	0,26320000	R\$ 24,99	R\$ 6,57
88316	SERVENTE COM ENCARGOS COMPLEMENTARES	SINAPI	H	0,26320000	R\$ 20,10	R\$ 5,29
				TOTAL Mão de Obra com Encargos Complementares:		R\$ 11,86
				VALOR:		92,40

4.4.1. 94273 ASSENTAMENTO DE GUIA (MEIO-FIO) EM TRECHO RETO, CONFECCIONADA EM CONCRETO PRÉ-FABRICADO, DIMENSÕES 100X12X10X30 CM (COMPRIMENTO X BASE INFERIOR X BASE SUPERIOR X ALTURA). AF_01/2024 (M)

Material		FONTE	UNID	COEFICIENTE	PREÇO UNITÁRIO	TOTAL
00000370	AREIA MÉDIA - POSTO JAZIDA/FORNECEDOR (RETIRADO NA JAZIDA, SEM TRANSPORTE)	SINAPI	M3	0,00660000	R\$ 90,00	R\$ 0,59
00004059	MEIO-FIO OU GUIA DE CONCRETO, PRE-MOLDADO, COMP 1 M, "30 X 12/15" CM (H X L1/L2)	SINAPI	M	1,00500000	R\$ 27,67	R\$ 27,80
				TOTAL Material:		R\$ 28,39
Mão de Obra com Encargos Complementares		FONTE	UNID	COEFICIENTE	PREÇO UNITÁRIO	TOTAL
88309	PEDREIRO COM ENCARGOS COMPLEMENTARES	SINAPI	H	0,22960000	R\$ 25,17	R\$ 5,77
88316	SERVENTE COM ENCARGOS COMPLEMENTARES	SINAPI	H	0,22960000	R\$ 20,10	R\$ 4,61
				TOTAL Mão de Obra com Encargos Complementares:		R\$ 10,38
Serviço		FONTE	UNID	COEFICIENTE	PREÇO UNITÁRIO	TOTAL
88629	ARGAMASSA TRAÇO 1:3 (EM VOLUME DE CIMENTO E AREIA MÉDIA ÚMIDA), PREPARO MANUAL. AF_08/2019	SINAPI	M3	0,00180000	R\$ 732,19	R\$ 1,31
				TOTAL Serviço:		R\$ 1,31
				VALOR:		40,08

4.4.2. COMPOSIÇÃO 06. SARJETA EM ARGAMASSA, MOLDADA IN LOCO EM TRECHO RETO, 30 CM BASE X 3 CM ALTURA. (M²)

Mão de Obra com Encargos Complementares		FONTE	UNID	COEFICIENTE	PREÇO UNITÁRIO	TOTAL
88309	PEDREIRO COM ENCARGOS COMPLEMENTARES	SINAPI	H	0,24500000	R\$ 25,17	R\$ 6,17
88316	SERVENTE COM ENCARGOS COMPLEMENTARES	SINAPI	H	0,12300000	R\$ 20,10	R\$ 2,47
				TOTAL Mão de Obra com Encargos Complementares:		R\$ 8,64
Serviço		FONTE	UNID	COEFICIENTE	PREÇO UNITÁRIO	TOTAL

87373	ARGAMASSA TRAÇO 1:4 (EM VOLUME DE CIMENTO E AREIA MÉDIA ÚMIDA) PARA CONTRAPISO, PREPARO MANUAL. AF_08/2019	SINAPI	M3	0,03300000	R\$ 779,39	R\$ 25,72
					TOTAL Serviço:	R\$ 25,72
					VALOR:	34,36

4.5.1. S06191 Limpeza de ruas (varrição e remoção de entulhos) (m²)						
Mão de Obra com Encargos Complementares		FONTE	UNID	COEFICIENTE	PREÇO UNITÁRIO	TOTAL
88316	SERVENTE COM ENCARGOS COMPLEMENTARES	SINAPI	H	0,02780000	R\$ 20,10	R\$ 0,56
					TOTAL Mão de Obra com Encargos Complementares:	R\$ 0,56
Serviço		FONTE	UNID	COEFICIENTE	PREÇO UNITÁRIO	TOTAL
S05073	Transporte local com caminhão basculante de 10m³, em rodovia pavimentada (conservação) densidade=1,5/m³	ORSE	tkm	0,06260000	R\$ 1,23	R\$ 0,08
					TOTAL Serviço:	R\$ 0,08
					VALOR:	0,64

4.5.2. COMP 02 PROP PLACA DE IDENTIFICAÇÃO DAS RUAS COM TUBO EM AÇO GALVANIZADO D=50MM , DIMENSÕES 45X25CM (UN)						
Material		FONTE	UNID	COEFICIENTE	PREÇO UNITÁRIO	TOTAL
00011950	BUCHA DE NYLON SEM ABA S6, COM PARAFUSO DE 4,20 X 40 MM EM AÇO ZINCADO COM ROSCA SOBERBA, CABECA CHATA E FENDA PHILLIPS	SINAPI	UN	4,00000000	R\$ 0,20	R\$ 0,80
73916/002	PLACA ESMALTADA PARA IDENTIFICAÇÃO NR DE RUA, DIMENSÕES 45X25CM	SINAPI	m	2,00000000	R\$ 91,34	R\$ 182,68
00007696	TUBO AÇO GALVANIZADO COM COSTURA, CLASSE MÉDIA, DN 2", E = "3,65" MM, PESO "5,10" KG/M (NBR 5580)	SINAPI	M	2,70000000	R\$ 79,74	R\$ 215,30
					TOTAL Material:	R\$ 398,78
Mão de Obra com Encargos Complementares		FONTE	UNID	COEFICIENTE	PREÇO UNITÁRIO	TOTAL
88309	PEDREIRO COM ENCARGOS COMPLEMENTARES	SINAPI	H	0,25000000	R\$ 25,17	R\$ 6,29
88316	SERVENTE COM ENCARGOS COMPLEMENTARES	SINAPI	H	0,25000000	R\$ 20,10	R\$ 5,03
					TOTAL Mão de Obra com Encargos Complementares:	R\$ 11,32
Serviço		FONTE	UNID	COEFICIENTE	PREÇO UNITÁRIO	TOTAL
94968	CONCRETO MAGRO PARA LASTRO, TRAÇO 1:4,5-4,5 (EM MASSA SECA DE CIMENTO/ AREIA MÉDIA/ BRITA 1) - PREPARO MECÂNICO COM BETONEIRA 600 L. AF_05/2021	SINAPI	M3	0,02000000	R\$ 506,01	R\$ 10,12
93358	ESCAVAÇÃO MANUAL DE VALA. AF_09/2024	SINAPI	M3	0,02000000	R\$ 79,51	R\$ 1,59
					TOTAL Serviço:	R\$ 11,71
					VALOR:	421,81

4.5.3. 5914389 Transporte com caminhão basculante de 10 m³ - rodovia pavimentada (tkm)							
EQUIPAMENTOS		QUANT	UTILIZAÇÃO		CUSTO OPERACIONAL		CUSTO HORÁRIO
			PROD	IMPR	PROD	IMPR	
E9579	Caminhão basculante com capacidade de 10 m³ - 210 kW	1,00000000	1,0000	0,0000	R\$ 307,7261	R\$ 85,9030	R\$ 307,7261
					TOTAL EQUIPAMENTOS:		R\$ 307,7261
					Custo Horário da Execução:		R\$ 307,7261
					Produção da Equipe:		373,50000
					Custo Unitário da Execução:		R\$ 0,8239
					Custo Direto Total:		R\$ 0,8239
					VALOR:		0,82

5.1.1. 99064 LOCAÇÃO DE PAVIMENTAÇÃO. AF_10/2018 (m)						
Serviço		FONTE	UNID	COEFICIENTE	PREÇO UNITÁRIO	TOTAL
99058	LOCAÇÃO DE PONTO PARA REFERÊNCIA TOPOGRÁFICA. AF_10/2018	SINAPI	UN	0,05000000	R\$ 10,71	R\$ 0,54
					TOTAL Serviço:	R\$ 0,54
					VALOR:	0,54

5.2.1. S11472 Regularização manual e compactação com placa vibratória (m2)						
Mão de Obra com Encargos Complementares		FONTE	UNID	COEFICIENTE	PREÇO UNITÁRIO	TOTAL
88316	SERVENTE COM ENCARGOS COMPLEMENTARES	SINAPI	H	0,30000000	R\$ 20,10	R\$ 6,03
					TOTAL Mão de Obra com Encargos Complementares:	R\$ 6,03
Serviço		FONTE	UNID	COEFICIENTE	PREÇO UNITÁRIO	TOTAL
S11449	Compactação manual com placa vibratória sem controle do grau de compactação	ORSE	m3	0,18000000	R\$ 11,50	R\$ 2,07
					TOTAL Serviço:	R\$ 2,07
					VALOR:	8,10

5.3.1. 92398 PRÓPRIA - EXECUÇÃO DE PAVIMENTO EM PISO INTERTRAVADO, COM BLOCO RETANGULAR COR NATURAL DE 20 X 10 CM, ESPESSURA 8 CM. AF_10/2022 (M2)						
Equipamento Custo Horário		FONTE	UNID	COEFICIENTE	PREÇO UNITÁRIO	TOTAL
91285	CORTADORA DE PISO COM MOTOR 4 TEMPOS A GASOLINA, POTÊNCIA DE 13 HP, COM DISCO DE CORTE DIAMANTADO SEGMENTADO PARA CONCRETO, DIÂMETRO DE 350 MM, FURO DE 1" (14 X 1") - CHI DIURNO. AF_08/2015	SINAPI	CHI	0,12780000	R\$ 1,32	R\$ 0,16
91283	CORTADORA DE PISO COM MOTOR 4 TEMPOS A GASOLINA, POTÊNCIA DE 13 HP, COM DISCO DE CORTE DIAMANTADO SEGMENTADO PARA CONCRETO, DIÂMETRO DE 350 MM, FURO DE 1" (14 X 1") - CHP DIURNO. AF_08/2015	SINAPI	CHP	0,00380000	R\$ 11,41	R\$ 0,04

91278	PLACA VIBRATÓRIA REVERSÍVEL COM MOTOR 4 TEMPOS A GASOLINA, FORÇA CENTRÍFUGA DE 25 KN (2500 KGF), POTÊNCIA 5,5 CV - CHI DIURNO. AF_08/2015	SINAPI	CHI	0,12610000	R\$ 0,72	R\$ 0,09
91277	PLACA VIBRATÓRIA REVERSÍVEL COM MOTOR 4 TEMPOS A GASOLINA, FORÇA CENTRÍFUGA DE 25 KN (2500 KGF), POTÊNCIA 5,5 CV - CHP DIURNO. AF_08/2015	SINAPI	CHP	0,00550000	R\$ 10,11	R\$ 0,05
TOTAL Equipamento Custo Horário:						R\$ 0,34
Material		Fonte	Unid	Coeficiente	Preço Unitário	Total
00000370	AREIA MÉDIA - POSTO JAZIDA/FORNECEDOR (RETIRADO NA JAZIDA, SEM TRANSPORTE)	SINAPI	M3	0,05680000	R\$ 90,00	R\$ 5,11
136170S	Bloquete/piso intertravado de concreto - modelo onda/16 faces/retangular/tijolinho/paver/holandes/paralelepípedo, "20 x 10" cm, e = 8 cm, resistência de 35 mpa, cor natural	ORSE	m2	1,00410000	R\$ 72,50	R\$ 72,79
00004741	PO DE PEDRA (POSTO PEDREIRA/FORNECEDOR, SEM FRETE)	SINAPI	M3	0,00980000	R\$ 235,10	R\$ 2,30
TOTAL Material:						R\$ 80,20
Mão de Obra com Encargos Complementares		Fonte	Unid	Coeficiente	Preço Unitário	Total
88260	CALCETEIRO COM ENCARGOS COMPLEMENTARES	SINAPI	H	0,26320000	R\$ 24,99	R\$ 6,57
88316	SERVENTE COM ENCARGOS COMPLEMENTARES	SINAPI	H	0,26320000	R\$ 20,10	R\$ 5,29
TOTAL Mão de Obra com Encargos Complementares:						R\$ 11,86
VALOR:						92,40

5.4.1. 94273 ASSENTAMENTO DE GUIA (MEIO-FIO) EM TRECHO RETO, CONFECCIONADA EM CONCRETO PRÉ-FABRICADO, DIMENSÕES 100X12X10X30 CM (COMPRIMENTO X BASE INFERIOR X BASE SUPERIOR X ALTURA). AF_01/2024 (M)

Material		Fonte	Unid	Coeficiente	Preço Unitário	Total
00000370	AREIA MÉDIA - POSTO JAZIDA/FORNECEDOR (RETIRADO NA JAZIDA, SEM TRANSPORTE)	SINAPI	M3	0,00660000	R\$ 90,00	R\$ 0,59
00004059	MEIO-FIO OU GUIA DE CONCRETO, PRE-MOLDADO, COMP 1 M, "30 X 12/15" CM (H X L1/L2)	SINAPI	M	1,00500000	R\$ 27,67	R\$ 27,80
TOTAL Material:						R\$ 28,39
Mão de Obra com Encargos Complementares		Fonte	Unid	Coeficiente	Preço Unitário	Total
88309	PEDREIRO COM ENCARGOS COMPLEMENTARES	SINAPI	H	0,22960000	R\$ 25,17	R\$ 5,77
88316	SERVENTE COM ENCARGOS COMPLEMENTARES	SINAPI	H	0,22960000	R\$ 20,10	R\$ 4,61
TOTAL Mão de Obra com Encargos Complementares:						R\$ 10,38
Serviço		Fonte	Unid	Coeficiente	Preço Unitário	Total
88629	ARGAMASSA TRAÇO 1:3 (EM VOLUME DE CIMENTO E AREIA MÉDIA ÚMIDA), PREPARO MANUAL. AF_08/2019	SINAPI	M3	0,00180000	R\$ 732,19	R\$ 1,31
TOTAL Serviço:						R\$ 1,31
VALOR:						40,08

5.4.2. COMPOSIÇÃO 06. SARJETA EM ARGAMASSA, MOLDADA IN LOCO EM TRECHO RETO, 30 CM BASE X 3 CM ALTURA. (M²)

Mão de Obra com Encargos Complementares		Fonte	Unid	Coeficiente	Preço Unitário	Total
88309	PEDREIRO COM ENCARGOS COMPLEMENTARES	SINAPI	H	0,24500000	R\$ 25,17	R\$ 6,17
88316	SERVENTE COM ENCARGOS COMPLEMENTARES	SINAPI	H	0,12300000	R\$ 20,10	R\$ 2,47
TOTAL Mão de Obra com Encargos Complementares:						R\$ 8,64
Serviço		Fonte	Unid	Coeficiente	Preço Unitário	Total
87373	ARGAMASSA TRAÇO 1:4 (EM VOLUME DE CIMENTO E AREIA MÉDIA ÚMIDA) PARA CONTRAPISO, PREPARO MANUAL. AF_08/2019	SINAPI	M3	0,03300000	R\$ 779,39	R\$ 25,72
TOTAL Serviço:						R\$ 25,72
VALOR:						34,36

5.5.1. S06191 Limpeza de ruas (varrição e remoção de entulhos) (m³)

Mão de Obra com Encargos Complementares		Fonte	Unid	Coeficiente	Preço Unitário	Total
88316	SERVENTE COM ENCARGOS COMPLEMENTARES	SINAPI	H	0,02780000	R\$ 20,10	R\$ 0,56
TOTAL Mão de Obra com Encargos Complementares:						R\$ 0,56
Serviço		Fonte	Unid	Coeficiente	Preço Unitário	Total
S05073	Transporte local com caminhão basculante de 10m³, em rodovia pavimentada (conservação) densidade=1,5t/m³	ORSE	tkm	0,06260000	R\$ 1,23	R\$ 0,08
TOTAL Serviço:						R\$ 0,08
VALOR:						0,64

5.5.2. COMP 02 PROP PLACA DE IDENTIFICAÇÃO DAS RUAS COM TUBO EM AÇO GALVANIZADO D=50MM , DIMENSÕES 45X25CM (UN)

Material		Fonte	Unid	Coeficiente	Preço Unitário	Total
00011950	BUCHA DE NYLON SEM ABA S6, COM PARAFUSO DE 4,20 X 40 MM EM AÇO ZINCADO COM ROSCA SOBERBA, CABECA CHATA E FENDA PHILLIPS	SINAPI	UN	4,00000000	R\$ 0,20	R\$ 0,80
73916/002	PLACA ESMALTADA PARA IDENTIFICAÇÃO NR DE RUA, DIMENSÕES 45X25CM	SINAPI	m	2,00000000	R\$ 91,34	R\$ 182,68
00007696	TUBO AÇO GALVANIZADO COM COSTURA, CLASSE MÉDIA, DN 2", E = "3,65" MM, PESO "5,10" KG/M (NBR 5580)	SINAPI	M	2,70000000	R\$ 79,74	R\$ 215,30
TOTAL Material:						R\$ 398,78
Mão de Obra com Encargos Complementares		Fonte	Unid	Coeficiente	Preço Unitário	Total
88309	PEDREIRO COM ENCARGOS COMPLEMENTARES	SINAPI	H	0,25000000	R\$ 25,17	R\$ 6,29
88316	SERVENTE COM ENCARGOS COMPLEMENTARES	SINAPI	H	0,25000000	R\$ 20,10	R\$ 5,03
TOTAL Mão de Obra com Encargos Complementares:						R\$ 11,32
Serviço		Fonte	Unid	Coeficiente	Preço Unitário	Total

94968	CONCRETO MAGRO PARA LASTRO, TRAÇO 1:4,5:4,5 (EM MASSA SECA DE CIMENTO/ AREIA MÉDIA/ BRITA 1) - PREPARO MECÂNICO COM BETONEIRA 600 L. AF_05/2021	SINAPI	M3	0,02000000	R\$ 506,01	R\$ 10,12
93358	ESCAVAÇÃO MANUAL DE VALA. AF_09/2024	SINAPI	M3	0,02000000	R\$ 79,51	R\$ 1,59
					TOTAL Serviço:	R\$ 11,71
					VALOR:	421,81

5.5.3. 5914389 Transporte com caminhão basculante de 10 m³ - rodovia pavimentada (tkm)							
EQUIPAMENTOS		QUANT	UTILIZAÇÃO		CUSTO OPERACIONAL		CUSTO HORÁRIO
			PROD	IMPR	PROD	IMPR	
E9579	Caminhão basculante com capacidade de 10 m³ - 210 kW	1,00000000	1,0000	0,0000	R\$ 307,7261	R\$ 85,9030	R\$ 307,7261
					TOTAL EQUIPAMENTOS:		R\$ 307,7261
					Custo Horário da Execução:		R\$ 307,7261
					Produção da Equipe:		373,50000
					Custo Unitário da Execução:		R\$ 0,8239
					Custo Direto Total:		R\$ 0,8239
					VALOR:		0,82

6.1.1. 99064 LOCAÇÃO DE PAVIMENTAÇÃO. AF_10/2018 (m)						
Serviço		FORNTE	UNID	COEFICIENTE	PREÇO UNITÁRIO	TOTAL
99058	LOCAÇÃO DE PONTO PARA REFERÊNCIA TOPOGRÁFICA. AF_10/2018	SINAPI	UN	0,05000000	R\$ 10,71	R\$ 0,54
				TOTAL Serviço:		R\$ 0,54
				VALOR:		0,54

6.2.1. S11472 Regularização manual e compactação com placa vibratória (m2)							
Mão de Obra com Encargos Complementares			FORNTE	UNID	COEFICIENTE	PREÇO UNITÁRIO	TOTAL
88316	SERVENTE COM ENCARGOS COMPLEMENTARES		SINAPI	H	0,30000000	R\$ 20,10	R\$ 6,03
					TOTAL Mão de Obra com Encargos Complementares:		R\$ 6,03
Serviço			FORNTE	UNID	COEFICIENTE	PREÇO UNITÁRIO	TOTAL
S11449	Compactação manual com placa vibratória sem controle do grau de compactação		ORSE	m3	0,18000000	R\$ 11,50	R\$ 2,07
					TOTAL Serviço:		R\$ 2,07
					VALOR:		8,10

6.3.1. 92398 PRÓPRIA - EXECUÇÃO DE PAVIMENTO EM PISO INTERTRAVADO, COM BLOCO RETANGULAR COR NATURAL DE 20 X 10 CM, ESPESSURA 8 CM. AF_10/2022 (M2)						
Equipamento Custo Horário		FORNTE	UNID	COEFICIENTE	PREÇO UNITÁRIO	TOTAL
91285	CORTADORA DE PISO COM MOTOR 4 TEMPOS A GASOLINA, POTÊNCIA DE 13 HP, COM DISCO DE CORTE DIAMANTADO SEGMENTADO PARA CONCRETO, DIÂMETRO DE 350 MM, FURO DE 1" (14 X 1") - CHI DIURNO. AF_08/2015	SINAPI	CHI	0,12780000	R\$ 1,32	R\$ 0,16
91283	CORTADORA DE PISO COM MOTOR 4 TEMPOS A GASOLINA, POTÊNCIA DE 13 HP, COM DISCO DE CORTE DIAMANTADO SEGMENTADO PARA CONCRETO, DIÂMETRO DE 350 MM, FURO DE 1" (14 X 1") - CHP DIURNO. AF_08/2015	SINAPI	CHP	0,00380000	R\$ 11,41	R\$ 0,04
91278	PLACA VIBRATÓRIA REVERSÍVEL COM MOTOR 4 TEMPOS A GASOLINA, FORÇA CENTRÍFUGA DE 25 KN (2500 KGF), POTÊNCIA 5,5 CV - CHI DIURNO. AF_08/2015	SINAPI	CHI	0,12610000	R\$ 0,72	R\$ 0,09
91277	PLACA VIBRATÓRIA REVERSÍVEL COM MOTOR 4 TEMPOS A GASOLINA, FORÇA CENTRÍFUGA DE 25 KN (2500 KGF), POTÊNCIA 5,5 CV - CHP DIURNO. AF_08/2015	SINAPI	CHP	0,00550000	R\$ 10,11	R\$ 0,05
				TOTAL Equipamento Custo Horário:		R\$ 0,34
Material		FORNTE	UNID	COEFICIENTE	PREÇO UNITÁRIO	TOTAL
00000370	AREIA MÉDIA - POSTO JAZIDA/FORNECEDOR (RETIRADO NA JAZIDA, SEM TRANSPORTE)	SINAPI	M3	0,05680000	R\$ 90,00	R\$ 5,11
136170S	Bloquete/piso intertravado de concreto - modelo onda/16 faces/retangular/tijolinho/paver/holandes/paralelepípedo, "20 x 10" cm, e = 8 cm, resistencia de 35 mpa, cor natural	ORSE	m2	1,00410000	R\$ 72,50	R\$ 72,79
00004741	PO DE PEDRA (POSTO PEDREIRA/FORNECEDOR, SEM FRETE)	SINAPI	M3	0,00980000	R\$ 235,10	R\$ 2,30
				TOTAL Material:		R\$ 80,20
Mão de Obra com Encargos Complementares		FORNTE	UNID	COEFICIENTE	PREÇO UNITÁRIO	TOTAL
88260	CALCETEIRO COM ENCARGOS COMPLEMENTARES	SINAPI	H	0,26320000	R\$ 24,99	R\$ 6,57
88316	SERVENTE COM ENCARGOS COMPLEMENTARES	SINAPI	H	0,26320000	R\$ 20,10	R\$ 5,29
				TOTAL Mão de Obra com Encargos Complementares:		R\$ 11,86
				VALOR:		92,40

6.4.1. 94273 ASSENTAMENTO DE GUIA (MEIO-FIO) EM TRECHO RETO, CONFECCIONADA EM CONCRETO PRÉ-FABRICADO, DIMENSÕES 100X12X10X30 CM (COMPRIMENTO X BASE INFERIOR X BASE SUPERIOR X ALTURA). AF_01/2024 (M)						
Material		FORNTE	UNID	COEFICIENTE	PREÇO UNITÁRIO	TOTAL
00000370	AREIA MEDIA - POSTO JAZIDA/FORNECEDOR (RETIRADO NA JAZIDA, SEM TRANSPORTE)	SINAPI	M3	0,00660000	R\$ 90,00	R\$ 0,59
00004059	MEIO-FIO OU GUIA DE CONCRETO, PRE-MOLDADO, COMP 1 M, "30 X 12/15" CM (H X L1/L2)	SINAPI	M	1,00500000	R\$ 27,67	R\$ 27,80
				TOTAL Material:		R\$ 28,39
Mão de Obra com Encargos Complementares		FORNTE	UNID	COEFICIENTE	PREÇO UNITÁRIO	TOTAL
88309	PEDREIRO COM ENCARGOS COMPLEMENTARES	SINAPI	H	0,22960000	R\$ 25,17	R\$ 5,77
88316	SERVENTE COM ENCARGOS COMPLEMENTARES	SINAPI	H	0,22960000	R\$ 20,10	R\$ 4,61
				TOTAL Mão de Obra com Encargos Complementares:		R\$ 10,38
Serviço		FORNTE	UNID	COEFICIENTE	PREÇO UNITÁRIO	TOTAL

88629	ARGAMASSA TRAÇO 1:3 (EM VOLUME DE CIMENTO E AREIA MÉDIA ÚMIDA), PREPARO MANUAL. AF_08/2019	SINAPI	M3	0,00180000	R\$ 732,19	R\$ 1,31
					TOTAL Serviço:	R\$ 1,31
					VALOR:	40,08

6.4.2. COMPOSIÇÃO 06. SARJETA EM ARGAMASSA, MOLDADA IN LOCO EM TRECHO RETO, 30 CM BASE X 3 CM ALTURA. (M²)						
Mão de Obra com Encargos Complementares		FONTE	UNID	COEFICIENTE	PREÇO UNITÁRIO	TOTAL
88309	PEDREIRO COM ENCARGOS COMPLEMENTARES	SINAPI	H	0,24500000	R\$ 25,17	R\$ 6,17
88316	SERVENTE COM ENCARGOS COMPLEMENTARES	SINAPI	H	0,12300000	R\$ 20,10	R\$ 2,47
				TOTAL Mão de Obra com Encargos Complementares:		R\$ 8,64
Serviço		FONTE	UNID	COEFICIENTE	PREÇO UNITÁRIO	TOTAL
87373	ARGAMASSA TRAÇO 1:4 (EM VOLUME DE CIMENTO E AREIA MÉDIA ÚMIDA) PARA CONTRAPISO, PREPARO MANUAL. AF_08/2019	SINAPI	M3	0,03300000	R\$ 779,39	R\$ 25,72
				TOTAL Serviço:		R\$ 25,72
				VALOR:		34,36

6.5.1. S06191 Limpeza de ruas (varrição e remoção de entulhos) (m²)						
Mão de Obra com Encargos Complementares		FONTE	UNID	COEFICIENTE	PREÇO UNITÁRIO	TOTAL
88316	SERVENTE COM ENCARGOS COMPLEMENTARES	SINAPI	H	0,02780000	R\$ 20,10	R\$ 0,56
				TOTAL Mão de Obra com Encargos Complementares:		R\$ 0,56
Serviço		FONTE	UNID	COEFICIENTE	PREÇO UNITÁRIO	TOTAL
S05073	Transporte local com caminhão basculante de 10m³, em rodovia pavimentada (conservação) densidade=1,50/m³	ORSE	tkm	0,06260000	R\$ 1,23	R\$ 0,08
				TOTAL Serviço:		R\$ 0,08
				VALOR:		0,64

6.5.2. COMP 02 PROP PLACA DE IDENTIFICAÇÃO DAS RUAS COM TUBO EM AÇO GALVANIZADO D=50MM , DIMENSÕES 45X25CM (UN)						
Material		FONTE	UNID	COEFICIENTE	PREÇO UNITÁRIO	TOTAL
00011950	BUCHA DE NYLON SEM ABA S6, COM PARAFUSO DE 4,20 X 40 MM EM AÇO ZINCADO COM ROSCA SOBERBA, CABECA CHATA E FENDA PHILLIPS	SINAPI	UN	4,00000000	R\$ 0,20	R\$ 0,80
73916/002	PLACA ESMALTADA PARA IDENTIFICAÇÃO NR DE RUA, DIMENSÕES 45X25CM	SINAPI	m	2,00000000	R\$ 91,34	R\$ 182,68
00007696	TUBO AÇO GALVANIZADO COM COSTURA, CLASSE MEDIA, DN 2", E = "3,65" MM, PESO "5,10" KG/M (NBR 5580)	SINAPI	M	2,70000000	R\$ 79,74	R\$ 215,30
				TOTAL Material:		R\$ 398,78
Mão de Obra com Encargos Complementares		FONTE	UNID	COEFICIENTE	PREÇO UNITÁRIO	TOTAL
88309	PEDREIRO COM ENCARGOS COMPLEMENTARES	SINAPI	H	0,25000000	R\$ 25,17	R\$ 6,29
88316	SERVENTE COM ENCARGOS COMPLEMENTARES	SINAPI	H	0,25000000	R\$ 20,10	R\$ 5,03
				TOTAL Mão de Obra com Encargos Complementares:		R\$ 11,32
Serviço		FONTE	UNID	COEFICIENTE	PREÇO UNITÁRIO	TOTAL
94968	CONCRETO MAGRO PARA LASTRO, TRAÇO 1:4,5:4,5 (EM MASSA SECA DE CIMENTO/ AREIA MÉDIA/ BRITA 1) - PREPARO MECÂNICO COM BETONEIRA 600 L. AF_05/2021	SINAPI	M3	0,02000000	R\$ 506,01	R\$ 10,12
93358	ESCAVAÇÃO MANUAL DE VALA. AF_09/2024	SINAPI	M3	0,02000000	R\$ 79,51	R\$ 1,59
				TOTAL Serviço:		R\$ 11,71
				VALOR:		421,81

6.5.3. 5914389 Transporte com caminhão basculante de 10 m³ - rodovia pavimentada (tkm)							
EQUIPAMENTOS		QUANT	UTILIZAÇÃO		CUSTO OPERACIONAL		CUSTO HORÁRIO
			PROD	IMPR	PROD	IMPR	
E9579	Caminhão basculante com capacidade de 10 m³ - 210 kW	1,00000000	1,0000	0,0000	R\$ 307,7261	R\$ 85,9030	R\$ 307,7261
					TOTAL EQUIPAMENTOS:		R\$ 307,7261
					Custo Horário da Execução:		R\$ 307,7261
					Produção da Equipe:		373,50000
					Custo Unitário da Execução:		R\$ 0,8239
					Custo Direto Total:		R\$ 0,8239
					VALOR:		0,82

7.1. COMP AL 351 DESMOBILIZAÇÃO DE EQUIPAMENTOS (UND)						
Cotação		FONTE	UNID	COEFICIENTE	PREÇO UNITÁRIO	TOTAL
COMP AL 351	DESMOBILIZAÇÃO DE EQUIPAMENTOS	PRÓPRIA	UND	1,00000000	R\$ 1.202,77	R\$ 1.202,77
				TOTAL Cotação:		R\$ 1.202,77
				VALOR:		1.202,77

 GOVERNO DO PIAUI <small>GOV. ELTON LOPES</small> SECRETARIA DO DESENVOLVIMENTO ECONOMICO - SDE	RELATÓRIO ANALÍTICO - COMPOSIÇÕES AUXILIARES					
	OBRA:	(DESONERADO NÃO UTILIZAR) PAVIMENTAÇÃO EM BLOCO INTERTRAVADO NA RUA SÃO RAIMUNDO, RUA SÃO RAIMUNDO (TRECHO 02), RUA PROJETADA 01 E RUA PROJETADA 02, NO CONJUNTO SÃO LUIS, NA CIDADE DE COCAL DE TELHA – PIAUÍ.	DATA :		BDI : 27,80%	
	DESCRIÇÃO:	PAVIMENTAÇÃO EM PAVER INTERTRAVADO	FORTE	VERSÃO	HORA	MES
			ORSE	2025/01	111,36%	69,82%
			SEINFRA	028.1 COM DESONERAÇÃO	84,44%	47,48%
			SICRO NOVO	2025/01 COM DESONERAÇÃO	-	-
	LOCAL:	COCAL DA TELHA - PIAUÍ	SINAPI	2025/03 COM DESONERAÇÃO	90,66%	52,90%
CLIENTE:	SECRETARIA DO DESENVOLVIMENTO ECONÔMICO	PRÓPRIA	PRÓPRIA	0,00%	0,00%	

88239 AJUDANTE DE CARPINTEIRO COM ENCARGOS COMPLEMENTARES (H)

Encargos Complementares		FONTE	UNID	COEFICIENTE	PREÇO UNITÁRIO	TOTAL
00037370	ALIMENTACAO - HORISTA (COLETADO CAIXA - ENCARGOS COMPLEMENTARES)	SINAPI	H	1,00000000	R\$ 2,46	R\$ 2,46
00043483	EPI - FAMILIA CARPINTEIRO DE FORMAS - HORISTA (ENCARGOS COMPLEMENTARES - COLETADO CAIXA)	SINAPI	H	1,00000000	R\$ 1,43	R\$ 1,43
00037372	EXAMES - HORISTA (COLETADO CAIXA - ENCARGOS COMPLEMENTARES)	SINAPI	H	1,00000000	R\$ 1,43	R\$ 1,43
00043459	FERRAMENTAS - FAMILIA CARPINTEIRO DE FORMAS - HORISTA (ENCARGOS COMPLEMENTARES - COLETADO CAIXA)	SINAPI	H	1,00000000	R\$ 0,44	R\$ 0,44
00037373	SEGURO - HORISTA (COLETADO CAIXA - ENCARGOS COMPLEMENTARES)	SINAPI	H	1,00000000	R\$ 0,08	R\$ 0,08
00037371	TRANSPORTE - HORISTA (COLETADO CAIXA - ENCARGOS COMPLEMENTARES)	SINAPI	H	1,00000000	R\$ 0,57	R\$ 0,57

TOTAL Encargos Complementares:	R\$ 6,41
---------------------------------------	-----------------

Mão de Obra		FORTE	UNID	COEFICIENTE	PREÇO UNITÁRIO	TOTAL
00006117	CARPINTEIRO AUXILIAR (HORISTA)	SINAPI	H	1,00000000	R\$ 13,91	R\$ 13,91

TOTAL Mão de Obra:	R\$ 13.91
--------------------	-----------

Serviço		FONTE	UNID	COEFICIENTE	PREÇO UNITÁRIO	TOTAL
95309	CURSO DE CAPACITAÇÃO PARA AJUDANTE DE CARPINTEIRO (ENCARGOS COMPLEMENTARES) - HORISTA	SINAPI	H	1,00000000	R\$ 0,20	R\$ 0,20

TOTAL Serviço:	R\$ 0,20
----------------	----------

VALOR:	20.52
--------	-------

101165 ALVENARIA DE EMBASAMENTO COM BLOCO ESTRUTURAL DE CONCRETO, DE 14X19X29CM E ARGAMASSA DE ASSENTAMENTO COM PREPARO EM BETONEIRA. AF 05/2020 (M3)

Material		Fonte	Unid	Coefficiente	Preço Unitário	Total
00034566	BLOCO DE CONCRETO ESTRUTURAL 14 X 19 X 29 CM, FBK 6 MPA (NBR 6136)	SINAPI	UN	122,27000000	R\$ 3,48	R\$ 425,49

TOTAL Material:	R\$ 425,49
-----------------	------------

Mão de Obra com Encargos Complementares		FONTE	UNID	COEFICIENTE	PREÇO UNITÁRIO	TOTAL
88309	PEDREIRO COM ENCARGOS COMPLEMENTARES	SINAPI	H	10,26300000	R\$ 25,17	R\$ 258,31
88316	SERVENTE COM ENCARGOS COMPLEMENTARES	SINAPI	H	5,13200000	R\$ 20,10	R\$ 103,15

TOTAL Mão de Obra com Encargos Complementares:	R\$ 361,46
------------------------------------------------	------------

Serviço		Fonte	Unid	Coefficiente	Preço Unitário	Total
87292	ARGAMASSA TRAÇO 1:2:3 (EM VOLUME DE CIMENTO, CAL E AREIA MÉDIA ÚMIDA) PARA EMBOÇO/MASSA ÚNICA/ASSENTAMENTO DE ALVENARIA DE VEDAÇÃO, PREPARO MECÂNICO COM BETONEIRA 400 L. AF_08/2019	SINAPI	M3	0,13000000	R\$ 620,53	R\$ 80,66

TOTAL Serviço:	R\$ 80,66
----------------	-----------

VALOR:	867.61
--------	--------

87292 ARGAMASSA TRAÇO 1:2:8 (EM VOLUME DE CIMENTO, CAL E AREIA MÉDIA ÚMIDA) PARA EMBOÇO/MASSA ÚNICA/ASSENTAMENTO DE ALVENARIA DE VEDAÇÃO, PREPARO MECÂNICO COM BETONEIRA 400 L. AF_08/2019 (M3)

Equipamento	Custo Horário	FONTE	UNID	COEFICIENTE	PREÇO UNITÁRIO	TOTAL
88831	BETONEIRA CAPACIDADE NOMINAL DE 400 L, CAPACIDADE DE MISTURA 280 L, MOTOR ELÉTRICO TRIFÁSICO POTÊNCIA DE 2 CV, SEM CARREGADOR - CHI DIURNO. AF_05/2023	SINAPI	CHI	3,45000000	R\$ 0,51	R\$ 1,75
88830	BETONEIRA CAPACIDADE NOMINAL DE 400 L, CAPACIDADE DE MISTURA 280 L, MOTOR ELÉTRICO TRIFÁSICO POTÊNCIA DE 2 CV, SEM CARREGADOR - CHP DIURNO. AF_05/2023	SINAPI	CHP	1,05000000	R\$ 2,34	R\$ 2,45

TOTAL Equipamento Custo Horário:	R\$ 4,20
----------------------------------	----------

Material		FONTE	UNID	COEFICIENTE	PREÇO UNITÁRIO	TOTAL
00000370	AREIA MEDIA - POSTO JAZIDA/FORNECEDOR (RETIRADO NA JAZIDA, SEM TRANSPORTE)	SINAPI	M3	1,16000000	R\$ 90,00	R\$ 104,40
00001106	CAL HIDRATADA CH-I PARA ARGAMASSAS	SINAPI	KG	174,10000000	R\$ 1,22	R\$ 212,40
00001379	CIMENTO PORTLAND COMPOSTO CP II-32	SINAPI	KG	195,86000000	R\$ 0,96	R\$ 188,02
					TOTAL Material:	R\$ 504,82

TOTAL Material:	R\$ 504,82
-----------------	------------

Mão de Obra com Encargos Complementares		FONTE	UNID	COEFICIENTE	PREÇO UNITÁRIO	TOTAL
88377	OPERADOR DE BETONEIRA ESTACIONÁRIA/MISTURADOR COM ENCARGOS COMPLEMENTARES	SINAPI	H	4,50000000	R\$ 24,78	R\$ 111,51

TOTAL Mão de Obra com Encargos Complementares:	R\$ 111,51
------------------------------------------------	------------

VALOR:	620.52
--------	--------

88629 ARGAMASSA TRACO 1:3 (EM VOLUME DE CIMENTO E AREIA MÉDIA ÚMIDA). PREPARO MANUAL. AF 08/2019 (M3)

Material		FORTE	UNID	COEFICIENTE	PREÇO UNITÁRIO	TOTAL
00000370	AREIA MEDIA - POSTO JAZIDA/FORNECEDOR (RETIRADO NA JAZIDA, SEM TRANSPORTE)	SINAPI	M3	1,07000000	R\$ 90,00	R\$ 96,30
00001379	CIMENTO PORTLAND COMPOSTO CP II-32	SINAPI	KG	482,96000000	R\$ 0,96	R\$ 463,64

TOTAL Material:	R\$ 559,94
-----------------	------------

Mão de Obra com Encargos Complementares	FONTE	UNID	COEFICIENTE	PREÇO UNITÁRIO	TOTAL
-----------------------------------------	-------	------	-------------	----------------	-------

88316	SERVENTE COM ENCARGOS COMPLEMENTARES	SINAPI	H	8,57000000	R\$ 20,10	R\$ 172,25
				TOTAL Mão de Obra com Encargos Complementares:		R\$ 172,25
				VALOR:		732,19

87373 ARGAMASSA TRAÇO 1:4 (EM VOLUME DE CIMENTO E AREIA MÉDIA ÚMIDA) PARA CONTRAPISO, PREPARO MANUAL. AF_08/2019 (M3)

Material		FORTE	UNID	COEFICIENTE	PREÇO UNITÁRIO	TOTAL
00000370	AREIA MEDIA - POSTO JAZIDA/FORNECEDOR (RETIRADO NA JAZIDA, SEM TRANSPORTE)	SINAPI	M3	1,35000000	R\$ 90,00	R\$ 121,50
00001379	CIMENTO PORTLAND COMPOSTO CP II-32	SINAPI	KG	454,58000000	R\$ 0,96	R\$ 436,39
				TOTAL Material:		R\$ 557,89
Mão de Obra com Encargos Complementares		FORTE	UNID	COEFICIENTE	PREÇO UNITÁRIO	TOTAL
88316	SERVENTE COM ENCARGOS COMPLEMENTARES	SINAPI	H	11,02000000	R\$ 20,10	R\$ 221,50
				TOTAL Mão de Obra com Encargos Complementares:		R\$ 221,50
				VALOR:		779,39

88247 AUXILIAR DE ELETRICISTA COM ENCARGOS COMPLEMENTARES (H)

Encargos Complementares		FORTE	UNID	COEFICIENTE	PREÇO UNITÁRIO	TOTAL
00037370	ALIMENTACAO - HORISTA (COLETADO CAIXA - ENCARGOS COMPLEMENTARES)	SINAPI	H	1,00000000	R\$ 2,46	R\$ 2,46
00043484	EPI - FAMILIA ELETRICISTA - HORISTA (ENCARGOS COMPLEMENTARES - COLETADO CAIXA)	SINAPI	H	1,00000000	R\$ 1,26	R\$ 1,26
00037372	EXAMES - HORISTA (COLETADO CAIXA - ENCARGOS COMPLEMENTARES)	SINAPI	H	1,00000000	R\$ 1,43	R\$ 1,43
00043460	FERRAMENTAS - FAMILIA ELETRICISTA - HORISTA (ENCARGOS COMPLEMENTARES - COLETADO CAIXA)	SINAPI	H	1,00000000	R\$ 0,86	R\$ 0,86
00037373	SEGURO - HORISTA (COLETADO CAIXA - ENCARGOS COMPLEMENTARES)	SINAPI	H	1,00000000	R\$ 0,08	R\$ 0,08
00037371	TRANSPORTE - HORISTA (COLETADO CAIXA - ENCARGOS COMPLEMENTARES)	SINAPI	H	1,00000000	R\$ 0,57	R\$ 0,57
				TOTAL Encargos Complementares:		R\$ 6,66
Mão de Obra		FORTE	UNID	COEFICIENTE	PREÇO UNITÁRIO	TOTAL
00000247	AJUDANTE DE ELETRICISTA (HORISTA)	SINAPI	H	1,00000000	R\$ 13,91	R\$ 13,91
				TOTAL Mão de Obra:		R\$ 13,91
Serviço		FORTE	UNID	COEFICIENTE	PREÇO UNITÁRIO	TOTAL
95316	CURSO DE CAPACITAÇÃO PARA AUXILIAR DE ELETRICISTA (ENCARGOS COMPLEMENTARES) - HORISTA	SINAPI	H	1,00000000	R\$ 0,51	R\$ 0,51
				TOTAL Serviço:		R\$ 0,51
				VALOR:		21,08

88248 AUXILIAR DE ENCANADOR OU BOMBEIRO HIDRÁULICO COM ENCARGOS COMPLEMENTARES (H)

Encargos Complementares		FORTE	UNID	COEFICIENTE	PREÇO UNITÁRIO	TOTAL
00037370	ALIMENTACAO - HORISTA (COLETADO CAIXA - ENCARGOS COMPLEMENTARES)	SINAPI	H	1,00000000	R\$ 2,46	R\$ 2,46
00043485	EPI - FAMILIA ENCANADOR - HORISTA (ENCARGOS COMPLEMENTARES - COLETADO CAIXA)	SINAPI	H	1,00000000	R\$ 1,13	R\$ 1,13
00037372	EXAMES - HORISTA (COLETADO CAIXA - ENCARGOS COMPLEMENTARES)	SINAPI	H	1,00000000	R\$ 1,43	R\$ 1,43
00043461	FERRAMENTAS - FAMILIA ENCANADOR - HORISTA (ENCARGOS COMPLEMENTARES - COLETADO CAIXA)	SINAPI	H	1,00000000	R\$ 0,31	R\$ 0,31
00037373	SEGURO - HORISTA (COLETADO CAIXA - ENCARGOS COMPLEMENTARES)	SINAPI	H	1,00000000	R\$ 0,08	R\$ 0,08
00037371	TRANSPORTE - HORISTA (COLETADO CAIXA - ENCARGOS COMPLEMENTARES)	SINAPI	H	1,00000000	R\$ 0,57	R\$ 0,57
				TOTAL Encargos Complementares:		R\$ 5,98
Mão de Obra		FORTE	UNID	COEFICIENTE	PREÇO UNITÁRIO	TOTAL
00000246	AUXILIAR DE ENCANADOR OU BOMBEIRO HIDRAULICO (HORISTA)	SINAPI	H	1,00000000	R\$ 13,91	R\$ 13,91
				TOTAL Mão de Obra:		R\$ 13,91
Serviço		FORTE	UNID	COEFICIENTE	PREÇO UNITÁRIO	TOTAL
95317	CURSO DE CAPACITAÇÃO PARA AUXILIAR DE ENCANADOR OU BOMBEIRO HIDRÁULICO (ENCARGOS COMPLEMENTARES) - HORISTA	SINAPI	H	1,00000000	R\$ 0,25	R\$ 0,25
				TOTAL Serviço:		R\$ 0,25
				VALOR:		20,14

88253 AUXILIAR DE TOPOGRAFO COM ENCARGOS COMPLEMENTARES (H)

Encargos Complementares		FORTE	UNID	COEFICIENTE	PREÇO UNITÁRIO	TOTAL
00043493	EPI - FAMILIA TOPOGRAFO - HORISTA (ENCARGOS COMPLEMENTARES - COLETADO CAIXA)	SINAPI	H	1,00000000	R\$ 0,74	R\$ 0,74
00037372	EXAMES - HORISTA (COLETADO CAIXA - ENCARGOS COMPLEMENTARES)	SINAPI	H	1,00000000	R\$ 1,43	R\$ 1,43
00043469	FERRAMENTAS - FAMILIA TOPOGRAFO - HORISTA (ENCARGOS COMPLEMENTARES - COLETADO CAIXA)	SINAPI	H	1,00000000	R\$ 0,05	R\$ 0,05
00037373	SEGURO - HORISTA (COLETADO CAIXA - ENCARGOS COMPLEMENTARES)	SINAPI	H	1,00000000	R\$ 0,08	R\$ 0,08
				TOTAL Encargos Complementares:		R\$ 2,30
Mão de Obra		FORTE	UNID	COEFICIENTE	PREÇO UNITÁRIO	TOTAL
00000244	AUXILIAR DE TOPOGRAFO (HORISTA)	SINAPI	H	1,00000000	R\$ 13,63	R\$ 13,63
				TOTAL Mão de Obra:		R\$ 13,63
Serviço		FORTE	UNID	COEFICIENTE	PREÇO UNITÁRIO	TOTAL

95322	CURSO DE CAPACITAÇÃO PARA AUXILIAR DE TOPÓGRAFO (ENCARGOS COMPLEMENTARES) - HORISTA	SINAPI	H	1,00000000	R\$ 0,11	R\$ 0,11
				TOTAL Serviço:		R\$ 0,11
				VALOR:		16,04

88831 BETONEIRA CAPACIDADE NOMINAL DE 400 L, CAPACIDADE DE MISTURA 280 L, MOTOR ELÉTRICO TRIFÁSICO POTÊNCIA DE 2 CV, SEM CARREGADOR - CHI DIURNO. AF_05/2023 (CHI)					
Serviço	Fonte	Unid	Coefficiente	Preço Unitário	Total
88826 BETONEIRA CAPACIDADE NOMINAL DE 400 L, CAPACIDADE DE MISTURA 280 L, MOTOR ELÉTRICO TRIFÁSICO POTÊNCIA DE 2 CV, SEM CARREGADOR - DEPRECIAÇÃO. AF_05/2023	SINAPI	H	1,00000000	R\$ 0,42	R\$ 0,42
88827 BETONEIRA CAPACIDADE NOMINAL DE 400 L, CAPACIDADE DE MISTURA 280 L, MOTOR ELÉTRICO TRIFÁSICO POTÊNCIA DE 2 CV, SEM CARREGADOR - JUROS. AF_05/2023	SINAPI	H	1,00000000	R\$ 0,09	R\$ 0,09
			TOTAL Serviço:		R\$ 0,51
			VALOR:		0,51

88830 BETONEIRA CAPACIDADE NOMINAL DE 400 L, CAPACIDADE DE MISTURA 280 L, MOTOR ELÉTRICO TRIFÁSICO POTÊNCIA DE 2 CV, SEM CARREGADOR - CHP DIURNO. AF_05/2023 (CHP)						
Serviço		FORTE	UNID	COEFICIENTE	PREÇO UNITÁRIO	TOTAL
88826	BETONEIRA CAPACIDADE NOMINAL DE 400 L, CAPACIDADE DE MISTURA 280 L, MOTOR ELÉTRICO TRIFÁSICO POTÊNCIA DE 2 CV, SEM CARREGADOR - DEPRECIÇÃO. AF_05/2023	SINAPI	H	1,00000000	R\$ 0,42	R\$ 0,42
88827	BETONEIRA CAPACIDADE NOMINAL DE 400 L, CAPACIDADE DE MISTURA 280 L, MOTOR ELÉTRICO TRIFÁSICO POTÊNCIA DE 2 CV, SEM CARREGADOR - JUROS. AF_05/2023	SINAPI	H	1,00000000	R\$ 0,09	R\$ 0,09
88828	BETONEIRA CAPACIDADE NOMINAL DE 400 L, CAPACIDADE DE MISTURA 280 L, MOTOR ELÉTRICO TRIFÁSICO POTÊNCIA DE 2 CV, SEM CARREGADOR - MANUTENÇÃO. AF_05/2023	SINAPI	H	1,00000000	R\$ 0,46	R\$ 0,46
88829	BETONEIRA CAPACIDADE NOMINAL DE 400 L, CAPACIDADE DE MISTURA 280 L, MOTOR ELÉTRICO TRIFÁSICO POTÊNCIA DE 2 CV, SEM CARREGADOR - MATERIAIS NA OPERAÇÃO. AF_05/2023	SINAPI	H	1,00000000	R\$ 1,37	R\$ 1,37
				TOTAL Serviço:		R\$ 2,34
				VALOR:		2,34

88826 BETONEIRA CAPACIDADE NOMINAL DE 400 L, CAPACIDADE DE MISTURA 280 L, MOTOR ELÉTRICO TRIFÁSICO POTÊNCIA DE 2 CV, SEM CARREGADOR - DEPRECIAÇÃO. AF_05/2023 (H)						
Equipamento		FORTE	UNID	COEFICIENTE	PREÇO UNITÁRIO	TOTAL
00010535	BETONEIRA CAPACIDADE NOMINAL 400 L, CAPACIDADE DE MISTURA 280 L, MOTOR ELETRICO TRIFASICO 220/380 V POTENCIA 2 CV, SEM CARREGADOR	SINAPI	UN	0,00006400	R\$ 6.657,05	R\$ 0,42
				TOTAL Equipamento:		R\$ 0,42
				VALOR:		0,42

88827 BETONEIRA CAPACIDADE NOMINAL DE 400 L, CAPACIDADE DE MISTURA 280 L, MOTOR ELÉTRICO TRIFÁSICO POTÊNCIA DE 2 CV, SEM CARREGADOR - JUROS. AF_05/2023 (H)						
Equipamento		FORTE	UNID	COEFICIENTE	PREÇO UNITÁRIO	TOTAL
00010535	BETONEIRA CAPACIDADE NOMINAL 400 L, CAPACIDADE DE MISTURA 280 L, MOTOR ELETRICO TRIFASICO 220/380 V POTENCIA 2 CV, SEM CARREGADOR	SINAPI	UN	0,00001480	R\$ 6.657,05	R\$ 0,09
				TOTAL Equipamento:		R\$ 0,09
				VALOR:		0,09

88828 BETONEIRA CAPACIDADE NOMINAL DE 400 L, CAPACIDADE DE MISTURA 280 L, MOTOR ELÉTRICO TRIFÁSICO POTÊNCIA DE 2 CV, SEM CARREGADOR - MANUTENÇÃO. AF_05/2023 (H)						
Equipamento		FORTE	UNID	COEFICIENTE	PREÇO UNITÁRIO	TOTAL
00010535	BETONEIRA CAPACIDADE NOMINAL 400 L, CAPACIDADE DE MISTURA 280 L, MOTOR ELETRICO TRIFASICO 220/380 V POTENCIA 2 CV, SEM CARREGADOR	SINAPI	UN	0,00007000	R\$ 6.657,05	R\$ 0,46
				TOTAL Equipamento:		R\$ 0,46
				VALOR:		0,46

88829 BETONEIRA CAPACIDADE NOMINAL DE 400 L, CAPACIDADE DE MISTURA 280 L, MOTOR ELÉTRICO TRIFÁSICO POTÊNCIA DE 2 CV, SEM CARREGADOR - MATERIAIS NA OPERAÇÃO. AF_05/2023 (H)							
Especiais		FORTE	UNID	COEFICIENTE	PREÇO UNITÁRIO	TOTAL	
00002705	ENERGIA ELETRICA ATE 2000 KWH INDUSTRIAL, SEM DEMANDA		SINAPI	KWH	1,25000000	R\$ 1,10	R\$ 1,37
					TOTAL Especiais:	R\$ 1,37	
					VALOR:	1,37	

89226 BETONEIRA CAPACIDADE NOMINAL DE 600 L, CAPACIDADE DE MISTURA 360 L, MOTOR ELÉTRICO TRIFÁSICO POTÊNCIA DE 4 CV, SEM CARREGADOR - CHI DIURNO. AF_05/2023 (CHI)					
Serviço	FORTE	UNID	COEFICIENTE	PREÇO UNITÁRIO	TOTAL
89221 BETONEIRA CAPACIDADE NOMINAL DE 600 L, CAPACIDADE DE MISTURA 360 L, MOTOR ELÉTRICO TRIFÁSICO POTÊNCIA DE 4 CV, SEM CARREGADOR - DEPRECIAÇÃO. AF_05/2023	SINAPI	H	1,00000000	R\$ 1,73	R\$ 1,73
89222 BETONEIRA CAPACIDADE NOMINAL DE 600 L, CAPACIDADE DE MISTURA 360 L, MOTOR ELÉTRICO TRIFÁSICO POTÊNCIA DE 4 CV, SEM CARREGADOR - JUROS. AF_05/2023	SINAPI	H	1,00000000	R\$ 0,40	R\$ 0,40
			TOTAL Serviço:		R\$ 2,13
			VALOR:		2,13

89225 BETONEIRA CAPACIDADE NOMINAL DE 600 L, CAPACIDADE DE MISTURA 360 L, MOTOR ELÉTRICO TRIFÁSICO POTÊNCIA DE 4 CV, SEM CARREGADOR - CHP DIURNO. AF_05/2023 (CHP)

Serviço		FORNTE	UNID	COEFICIENTE	PREÇO UNITÁRIO	TOTAL
89221	BETONEIRA CAPACIDADE NOMINAL DE 600 L, CAPACIDADE DE MISTURA 360 L, MOTOR ELÉTRICO TRIFÁSICO POTÊNCIA DE 4 CV, SEM CARREGADOR - DEPRECIAÇÃO. AF_05/2023	SINAPI	H	1,00000000	R\$ 1,73	R\$ 1,73
89222	BETONEIRA CAPACIDADE NOMINAL DE 600 L, CAPACIDADE DE MISTURA 360 L, MOTOR ELÉTRICO TRIFÁSICO POTÊNCIA DE 4 CV, SEM CARREGADOR - JUROS. AF_05/2023	SINAPI	H	1,00000000	R\$ 0,40	R\$ 0,40
89223	BETONEIRA CAPACIDADE NOMINAL DE 600 L, CAPACIDADE DE MISTURA 360 L, MOTOR ELÉTRICO TRIFÁSICO POTÊNCIA DE 4 CV, SEM CARREGADOR - MANUTENÇÃO. AF_05/2023	SINAPI	H	1,00000000	R\$ 1,89	R\$ 1,89
89224	BETONEIRA CAPACIDADE NOMINAL DE 600 L, CAPACIDADE DE MISTURA 360 L, MOTOR ELÉTRICO TRIFÁSICO POTÊNCIA DE 4 CV, SEM CARREGADOR - MATERIAIS NA OPERAÇÃO. AF_05/2023	SINAPI	H	1,00000000	R\$ 2,75	R\$ 2,75
					TOTAL Serviço:	R\$ 6,77
					VALOR:	6,77

89221 BETONEIRA CAPACIDADE NOMINAL DE 600 L, CAPACIDADE DE MISTURA 360 L, MOTOR ELÉTRICO TRIFÁSICO POTÊNCIA DE 4 CV, SEM CARREGADOR - DEPRECIAÇÃO. AF_05/2023 (H)						
Equipamento		FORNTE	UNID	COEFICIENTE	PREÇO UNITÁRIO	TOTAL
00036397	BETONEIRA, CAPACIDADE NOMINAL 600 L, CAPACIDADE DE MISTURA 360L, MOTOR ELETRICO TRIFASICO 220/380V, POTENCIA 4CV, EXCLUSO CARREGADOR	SINAPI	UN	0,00006400	R\$ 27,079,52	R\$ 1,73
					TOTAL Equipamento:	R\$ 1,73
					VALOR:	1,73

89222 BETONEIRA CAPACIDADE NOMINAL DE 600 L, CAPACIDADE DE MISTURA 360 L, MOTOR ELÉTRICO TRIFÁSICO POTÊNCIA DE 4 CV, SEM CARREGADOR - JUROS. AF_05/2023 (H)						
Equipamento		FORNTE	UNID	COEFICIENTE	PREÇO UNITÁRIO	TOTAL
00036397	BETONEIRA, CAPACIDADE NOMINAL 600 L, CAPACIDADE DE MISTURA 360L, MOTOR ELETRICO TRIFASICO 220/380V, POTENCIA 4CV, EXCLUSO CARREGADOR	SINAPI	UN	0,00001480	R\$ 27,079,52	R\$ 0,40
					TOTAL Equipamento:	R\$ 0,40
					VALOR:	0,40

89223 BETONEIRA CAPACIDADE NOMINAL DE 600 L, CAPACIDADE DE MISTURA 360 L, MOTOR ELÉTRICO TRIFÁSICO POTÊNCIA DE 4 CV, SEM CARREGADOR - MANUTENÇÃO. AF_05/2023 (H)						
Equipamento		FORNTE	UNID	COEFICIENTE	PREÇO UNITÁRIO	TOTAL
00036397	BETONEIRA, CAPACIDADE NOMINAL 600 L, CAPACIDADE DE MISTURA 360L, MOTOR ELETRICO TRIFASICO 220/380V, POTENCIA 4CV, EXCLUSO CARREGADOR	SINAPI	UN	0,00007000	R\$ 27,079,52	R\$ 1,89
					TOTAL Equipamento:	R\$ 1,89
					VALOR:	1,89

89224 BETONEIRA CAPACIDADE NOMINAL DE 600 L, CAPACIDADE DE MISTURA 360 L, MOTOR ELÉTRICO TRIFÁSICO POTÊNCIA DE 4 CV, SEM CARREGADOR - MATERIAIS NA OPERAÇÃO. AF_05/2023 (H)						
Especiais		FORNTE	UNID	COEFICIENTE	PREÇO UNITÁRIO	TOTAL
00002705	ENERGIA ELETTRICA ATE 2000 KWH INDUSTRIAL, SEM DEMANDA	SINAPI	KWH	2,50000000	R\$ 1,10	R\$ 2,75
					TOTAL Especiais:	R\$ 2,75
					VALOR:	2,75

91924 CABO DE COBRE FLEXÍVEL ISOLADO, 1,5 MM², ANTI-CHAMA 450/750 V, PARA CIRCUITOS TERMINAIS - FORNECIMENTO E INSTALAÇÃO. AF_03/2023 (M)						
Material		FORNTE	UNID	COEFICIENTE	PREÇO UNITÁRIO	TOTAL
00001013	CABO DE COBRE, FLEXIVEL, CLASSE 4 OU 5, ISOLACAO EM PVC/A, ANTICHAMA BWF-B, 1 CONDUTOR, 450/750 V, SECAO NOMINAL 1,5 MM2	SINAPI	M	1,24340000	R\$ 1,59	R\$ 1,97
00021127	FITA ISOLANTE ADESIVA ANTICHAMA, USO ATE 750 V, EM ROLO DE 19 MM X 5 M	SINAPI	UN	0,00940000	R\$ 3,44	R\$ 0,03
					TOTAL Material:	R\$ 2,00
Mão de Obra com Encargos Complementares		FORNTE	UNID	COEFICIENTE	PREÇO UNITÁRIO	TOTAL
88247	AUXILIAR DE ELETRICISTA COM ENCARGOS COMPLEMENTARES	SINAPI	H	0,02300000	R\$ 21,08	R\$ 0,48
88264	ELETRICISTA COM ENCARGOS COMPLEMENTARES	SINAPI	H	0,02300000	R\$ 25,49	R\$ 0,58
					TOTAL Mão de Obra com Encargos Complementares:	R\$ 1,06
					VALOR:	3,06

88260 CALCETEIRO COM ENCARGOS COMPLEMENTARES (H)						
Encargos Complementares		FORNTE	UNID	COEFICIENTE	PREÇO UNITÁRIO	TOTAL
00037370	ALIMENTACAO - HORISTA (COLETADO CAIXA - ENCARGOS COMPLEMENTARES)	SINAPI	H	1,00000000	R\$ 2,46	R\$ 2,46
00043489	EPI - FAMILIA PEDREIRO - HORISTA (ENCARGOS COMPLEMENTARES - COLETADO CAIXA)	SINAPI	H	1,00000000	R\$ 1,31	R\$ 1,31
00037372	EXAMES - HORISTA (COLETADO CAIXA - ENCARGOS COMPLEMENTARES)	SINAPI	H	1,00000000	R\$ 1,43	R\$ 1,43
00043465	FERRAMENTAS - FAMILIA PEDREIRO - HORISTA (ENCARGOS COMPLEMENTARES - COLETADO CAIXA)	SINAPI	H	1,00000000	R\$ 0,78	R\$ 0,78
00037373	SEGURO - HORISTA (COLETADO CAIXA - ENCARGOS COMPLEMENTARES)	SINAPI	H	1,00000000	R\$ 0,08	R\$ 0,08
00037371	TRANSPORTE - HORISTA (COLETADO CAIXA - ENCARGOS COMPLEMENTARES)	SINAPI	H	1,00000000	R\$ 0,57	R\$ 0,57
					TOTAL Encargos Complementares:	R\$ 6,63
Mão de Obra		FORNTE	UNID	COEFICIENTE	PREÇO UNITÁRIO	TOTAL
00004759	CALCETEIRO / RASTELEIRO (HORISTA)	SINAPI	H	1,00000000	R\$ 18,16	R\$ 18,16
					TOTAL Mão de Obra:	R\$ 18,16

Serviço		FONTE	UNID	COEFICIENTE	PREÇO UNITÁRIO	TOTAL
95328	CURSO DE CAPACITAÇÃO PARA CALCETEIRO (ENCARGOS COMPLEMENTARES) - HORISTA	SINAPI	H	1,00000000	R\$ 0,20	R\$ 0,20
					TOTAL Serviço:	R\$ 0,20
					VALOR:	24,99

5903 CAMINHÃO PIPA 10.000 L TRUCADO, PESO BRUTO TOTAL 23.000 KG, CARGA ÚTIL MÁXIMA 15.935 KG, DISTÂNCIA ENTRE EIXOS 4,8 M, POTÊNCIA 230 CV, INCLUSIVE TANQUE DE AÇO PARA TRANSPORTE DE ÁGUA - CHI DIURNO. AF_06/2014 (CHI)

Mão de Obra com Encargos Complementares		FONTE	UNID	COEFICIENTE	PREÇO UNITÁRIO	TOTAL
88282	MOTORISTA DE CAMINHÃO COM ENCARGOS COMPLEMENTARES	SINAPI	H	1,00000000	R\$ 23,69	R\$ 23,69
					TOTAL Mão de Obra com Encargos Complementares:	R\$ 23,69

Serviço		FONTE	UNID	COEFICIENTE	PREÇO UNITÁRIO	TOTAL
91396	CAMINHÃO PIPA 10.000 L TRUCADO, PESO BRUTO TOTAL 23.000 KG, CARGA ÚTIL MÁXIMA 15.935 KG, DISTÂNCIA ENTRE EIXOS 4,8 M, POTÊNCIA 230 CV, INCLUSIVE TANQUE DE AÇO PARA TRANSPORTE DE ÁGUA - DEPRECIAÇÃO. AF_06/2014	SINAPI	H	1,00000000	R\$ 29,71	R\$ 29,71
91398	CAMINHÃO PIPA 10.000 L TRUCADO, PESO BRUTO TOTAL 23.000 KG, CARGA ÚTIL MÁXIMA 15.935 KG, DISTÂNCIA ENTRE EIXOS 4,8 M, POTÊNCIA 230 CV, INCLUSIVE TANQUE DE AÇO PARA TRANSPORTE DE ÁGUA - IMPOSTOS E SEGUROS. AF_06/2014	SINAPI	H	1,00000000	R\$ 4,64	R\$ 4,64
91397	CAMINHÃO PIPA 10.000 L TRUCADO, PESO BRUTO TOTAL 23.000 KG, CARGA ÚTIL MÁXIMA 15.935 KG, DISTÂNCIA ENTRE EIXOS 4,8 M, POTÊNCIA 230 CV, INCLUSIVE TANQUE DE AÇO PARA TRANSPORTE DE ÁGUA - JUROS. AF_06/2014	SINAPI	H	1,00000000	R\$ 11,50	R\$ 11,50
					TOTAL Serviço:	R\$ 45,85
					VALOR:	69,54

5901 CAMINHÃO PIPA 10.000 L TRUCADO, PESO BRUTO TOTAL 23.000 KG, CARGA ÚTIL MÁXIMA 15.935 KG, DISTÂNCIA ENTRE EIXOS 4,8 M, POTÊNCIA 230 CV, INCLUSIVE TANQUE DE AÇO PARA TRANSPORTE DE ÁGUA - CHP DIURNO. AF_06/2014 (CHP)

Mão de Obra com Encargos Complementares		FONTE	UNID	COEFICIENTE	PREÇO UNITÁRIO	TOTAL
88282	MOTORISTA DE CAMINHÃO COM ENCARGOS COMPLEMENTARES	SINAPI	H	1,00000000	R\$ 23,69	R\$ 23,69
					TOTAL Mão de Obra com Encargos Complementares:	R\$ 23,69

Serviço		FONTE	UNID	COEFICIENTE	PREÇO UNITÁRIO	TOTAL
91396	CAMINHÃO PIPA 10.000 L TRUCADO, PESO BRUTO TOTAL 23.000 KG, CARGA ÚTIL MÁXIMA 15.935 KG, DISTÂNCIA ENTRE EIXOS 4,8 M, POTÊNCIA 230 CV, INCLUSIVE TANQUE DE AÇO PARA TRANSPORTE DE ÁGUA - DEPRECIAÇÃO. AF_06/2014	SINAPI	H	1,00000000	R\$ 29,71	R\$ 29,71
91398	CAMINHÃO PIPA 10.000 L TRUCADO, PESO BRUTO TOTAL 23.000 KG, CARGA ÚTIL MÁXIMA 15.935 KG, DISTÂNCIA ENTRE EIXOS 4,8 M, POTÊNCIA 230 CV, INCLUSIVE TANQUE DE AÇO PARA TRANSPORTE DE ÁGUA - IMPOSTOS E SEGUROS. AF_06/2014	SINAPI	H	1,00000000	R\$ 4,64	R\$ 4,64
91397	CAMINHÃO PIPA 10.000 L TRUCADO, PESO BRUTO TOTAL 23.000 KG, CARGA ÚTIL MÁXIMA 15.935 KG, DISTÂNCIA ENTRE EIXOS 4,8 M, POTÊNCIA 230 CV, INCLUSIVE TANQUE DE AÇO PARA TRANSPORTE DE ÁGUA - JUROS. AF_06/2014	SINAPI	H	1,00000000	R\$ 11,50	R\$ 11,50
5763	CAMINHÃO PIPA 10.000 L TRUCADO, PESO BRUTO TOTAL 23.000 KG, CARGA ÚTIL MÁXIMA 15.935 KG, DISTÂNCIA ENTRE EIXOS 4,8 M, POTÊNCIA 230 CV, INCLUSIVE TANQUE DE AÇO PARA TRANSPORTE DE ÁGUA - MANUTENÇÃO. AF_06/2014	SINAPI	H	1,00000000	R\$ 52,76	R\$ 52,76
53831	CAMINHÃO PIPA 10.000 L TRUCADO, PESO BRUTO TOTAL 23.000 KG, CARGA ÚTIL MÁXIMA 15.935 KG, DISTÂNCIA ENTRE EIXOS 4,8 M, POTÊNCIA 230 CV, INCLUSIVE TANQUE DE AÇO PARA TRANSPORTE DE ÁGUA - MATERIAIS NA OPERAÇÃO. AF_06/2014	SINAPI	H	1,00000000	R\$ 202,92	R\$ 202,92
					TOTAL Serviço:	R\$ 301,53
					VALOR:	325,22

91396 CAMINHÃO PIPA 10.000 L TRUCADO, PESO BRUTO TOTAL 23.000 KG, CARGA ÚTIL MÁXIMA 15.935 KG, DISTÂNCIA ENTRE EIXOS 4,8 M, POTÊNCIA 230 CV, INCLUSIVE TANQUE DE AÇO PARA TRANSPORTE DE ÁGUA - DEPRECIAÇÃO. AF_06/2014 (H)

Equipamento		FONTE	UNID	COEFICIENTE	PREÇO UNITÁRIO	TOTAL
00037758	CAMINHÃO TRUCADO, PESO BRUTO TOTAL 23000 KG, CARGA UTIL MAXIMA 15285 KG, DISTANCIA ENTRE EIXOS 4,80 M, POTENCIA 326 CV (INCLUI CABINE E CHASSI, NAO INCLUI CARROCERIA)	SINAPI	UN	0,00003430	R\$ 728.477,10	R\$ 24,98
00037736	TANQUE DE AÇO CARBONO NÃO REVESTIDO, PARA TRANSPORTE DE ÁGUA COM CAPACIDADE DE 10 M3, COM BOMBA CENTRÍFUGA POR TOMADA DE FORÇA, VAZÃO MÁXIMA 75" M3/H (INCLUI MONTAGEM, NÃO INCLUI CAMINHÃO)	SINAPI	UN	0,00005510	R\$ 85.950,00	R\$ 4,73
					TOTAL Equipamento:	R\$ 29,71
					VALOR:	29,71

91398 CAMINHÃO PIPA 10.000 L TRUCADO, PESO BRUTO TOTAL 23.000 KG, CARGA ÚTIL MÁXIMA 15.935 KG, DISTÂNCIA ENTRE EIXOS 4,8 M, POTÊNCIA 230 CV, INCLUSIVE TANQUE DE AÇO PARA TRANSPORTE DE ÁGUA - IMPOSTOS E SEGUROS. AF_06/2014 (H)

Equipamento		FONTE	UNID	COEFICIENTE	PREÇO UNITÁRIO	TOTAL
00037758	CAMINHÃO TRUCADO, PESO BRUTO TOTAL 23000 KG, CARGA UTIL MAXIMA 15285 KG, DISTANCIA ENTRE EIXOS 4,80 M, POTENCIA 326 CV (INCLUI CABINE E CHASSI, NAO INCLUI CARROCERIA)	SINAPI	UN	0,00000570	R\$ 728.477,10	R\$ 4,15
00037736	TANQUE DE AÇO CARBONO NÃO REVESTIDO, PARA TRANSPORTE DE ÁGUA COM CAPACIDADE DE 10 M3, COM BOMBA CENTRÍFUGA POR TOMADA DE FORÇA, VAZÃO MÁXIMA 75" M3/H (INCLUI MONTAGEM, NÃO INCLUI CAMINHÃO)	SINAPI	UN	0,00000580	R\$ 85.950,00	R\$ 0,49
					TOTAL Equipamento:	R\$ 4,64
					VALOR:	4,64

91397 CAMINHÃO PIPA 10.000 L TRUCADO, PESO BRUTO TOTAL 23.000 KG, CARGA ÚTIL MÁXIMA 15.935 KG, DISTÂNCIA ENTRE EIXOS 4,8 M, POTÊNCIA 230 CV, INCLUSIVE TANQUE DE AÇO PARA TRANSPORTE DE ÁGUA - JUROS. AF_06/2014 (H)

Equipamento		FORTE	UNID	COEFICIENTE	PREÇO UNITÁRIO	TOTAL
00037758	CAMINHÃO TRUCADO, PESO BRUTO TOTAL 23000 KG, CARGA UTIL MAXIMA 15285 KG, DISTANCIA ENTRE EIXOS 4,80 M, POTENCIA 326 CV (INCLUI CABINE E CHASSI, NAO INCLUI CARROCERIA)	SINAPI	UN	0,00001410	R\$ 728.477,10	R\$ 10,27
00037736	TANQUE DE AÇO CARBONO NAO REVESTIDO, PARA TRANSPORTE DE AGUA COM CAPACIDADE DE 10 M3, COM BOMBA CENTRIFUGA POR TOMADA DE FORÇA, VAZAO MAXIMA 75" M3/H (INCLUI MONTAGEM, NAO INCLUI CAMINHÃO)	SINAPI	UN	0,00001440	R\$ 85.950,00	R\$ 1,23
TOTAL Equipamento:						R\$ 11,50
VALOR:						11,50

5763 CAMINHÃO PIPA 10.000 L TRUCADO, PESO BRUTO TOTAL 23.000 KG, CARGA ÚTIL MÁXIMA 15.935 KG, DISTÂNCIA ENTRE EIXOS 4,8 M, POTÊNCIA 230 CV, INCLUSIVE TANQUE DE AÇO PARA TRANSPORTE DE ÁGUA - MANUTENÇÃO. AF_06/2014 (H)						
Equipamento		FORTE	UNID	COEFICIENTE	PREÇO UNITÁRIO	TOTAL
00037758	CAMINHÃO TRUCADO, PESO BRUTO TOTAL 23000 KG, CARGA UTIL MAXIMA 15285 KG, DISTANCIA ENTRE EIXOS 4,80 M, POTENCIA 326 CV (INCLUI CABINE E CHASSI, NAO INCLUI CARROCERIA)	SINAPI	UN	0,00006430	R\$ 728.477,10	R\$ 46,84
00037736	TANQUE DE AÇO CARBONO NAO REVESTIDO, PARA TRANSPORTE DE AGUA COM CAPACIDADE DE 10 M3, COM BOMBA CENTRIFUGA POR TOMADA DE FORÇA, VAZAO MAXIMA 75" M3/H (INCLUI MONTAGEM, NAO INCLUI CAMINHÃO)	SINAPI	UN	0,00006890	R\$ 85.950,00	R\$ 5,92
TOTAL Equipamento:						R\$ 52,76
VALOR:						52,76

53831 CAMINHÃO PIPA 10.000 L TRUCADO, PESO BRUTO TOTAL 23.000 KG, CARGA ÚTIL MÁXIMA 15.935 KG, DISTÂNCIA ENTRE EIXOS 4,8 M, POTÊNCIA 230 CV, INCLUSIVE TANQUE DE AÇO PARA TRANSPORTE DE ÁGUA - MATERIAIS NA OPERAÇÃO. AF_06/2014 (H)						
Material		FORTE	UNID	COEFICIENTE	PREÇO UNITÁRIO	TOTAL
00004221	OLEO DIESEL COMBUSTIVEL COMUM METROPOLITANO S-10 OU S-500	SINAPI	L	32,16000000	R\$ 6,31	R\$ 202,92
TOTAL Material:						R\$ 202,92
VALOR:						202,92

88262 CARPINTEIRO DE FORMAS COM ENCARGOS COMPLEMENTARES (H)						
Encargos Complementares		FORTE	UNID	COEFICIENTE	PREÇO UNITÁRIO	TOTAL
00037370	ALIMENTACAO - HORISTA (COLETADO CAIXA - ENCARGOS COMPLEMENTARES)	SINAPI	H	1,00000000	R\$ 2,46	R\$ 2,46
00043483	EPI - FAMILIA CARPINTEIRO DE FORMAS - HORISTA (ENCARGOS COMPLEMENTARES - COLETADO CAIXA)	SINAPI	H	1,00000000	R\$ 1,43	R\$ 1,43
00037372	EXAMES - HORISTA (COLETADO CAIXA - ENCARGOS COMPLEMENTARES)	SINAPI	H	1,00000000	R\$ 1,43	R\$ 1,43
00043459	FERRAMENTAS - FAMILIA CARPINTEIRO DE FORMAS - HORISTA (ENCARGOS COMPLEMENTARES - COLETADO CAIXA)	SINAPI	H	1,00000000	R\$ 0,44	R\$ 0,44
00037373	SEGURO - HORISTA (COLETADO CAIXA - ENCARGOS COMPLEMENTARES)	SINAPI	H	1,00000000	R\$ 0,08	R\$ 0,08
00037371	TRANSPORTE - HORISTA (COLETADO CAIXA - ENCARGOS COMPLEMENTARES)	SINAPI	H	1,00000000	R\$ 0,57	R\$ 0,57
TOTAL Encargos Complementares:						R\$ 6,41
Mão de Obra		FORTE	UNID	COEFICIENTE	PREÇO UNITÁRIO	TOTAL
00001213	CARPINTEIRO DE FORMAS PARA CONCRETO (HORISTA)	SINAPI	H	1,00000000	R\$ 18,16	R\$ 18,16
TOTAL Mão de Obra:						R\$ 18,16
Serviço		FORTE	UNID	COEFICIENTE	PREÇO UNITÁRIO	TOTAL
95330	CURSO DE CAPACITAÇÃO PARA CARPINTEIRO DE FÓRMAS (ENCARGOS COMPLEMENTARES) - HORISTA	SINAPI	H	1,00000000	R\$ 0,20	R\$ 0,20
TOTAL Serviço:						R\$ 0,20
VALOR:						24,77

91533 COMPACTADOR DE SOLOS DE PERCUSSÃO (SOQUETE) COM MOTOR A GASOLINA 4 TEMPOS, POTÊNCIA 4 CV - CHP DIURNO. AF_08/2015 (CHP)						
Mão de Obra com Encargos Complementares		FORTE	UNID	COEFICIENTE	PREÇO UNITÁRIO	TOTAL
88297	OPERADOR DE MÁQUINAS E EQUIPAMENTOS COM ENCARGOS COMPLEMENTARES	SINAPI	H	1,00000000	R\$ 24,85	R\$ 24,85
TOTAL Mão de Obra com Encargos Complementares:						R\$ 24,85
Serviço		FORTE	UNID	COEFICIENTE	PREÇO UNITÁRIO	TOTAL
91529	COMPACTADOR DE SOLOS DE PERCUSSÃO (SOQUETE) COM MOTOR A GASOLINA 4 TEMPOS, POTÊNCIA 4 CV - DEPRECIAÇÃO. AF_08/2015	SINAPI	H	1,00000000	R\$ 0,84	R\$ 0,84
91530	COMPACTADOR DE SOLOS DE PERCUSSÃO (SOQUETE) COM MOTOR A GASOLINA 4 TEMPOS, POTÊNCIA 4 CV - JUROS. AF_08/2015	SINAPI	H	1,00000000	R\$ 0,22	R\$ 0,22
91531	COMPACTADOR DE SOLOS DE PERCUSSÃO (SOQUETE) COM MOTOR A GASOLINA 4 TEMPOS, POTÊNCIA 4 CV - MANUTENÇÃO. AF_08/2015	SINAPI	H	1,00000000	R\$ 1,05	R\$ 1,05
91532	COMPACTADOR DE SOLOS DE PERCUSSÃO (SOQUETE) COM MOTOR A GASOLINA 4 TEMPOS, POTÊNCIA 4 CV - MATERIAIS NA OPERAÇÃO. AF_08/2015	SINAPI	H	1,00000000	R\$ 6,21	R\$ 6,21
TOTAL Serviço:						R\$ 8,32
VALOR:						33,17

91529 COMPACTADOR DE SOLOS DE PERCUSSÃO (SOQUETE) COM MOTOR A GASOLINA 4 TEMPOS, POTÊNCIA 4 CV - DEPRECIAÇÃO. AF_08/2015 (H)						
Equipamento		FORTE	UNID	COEFICIENTE	PREÇO UNITÁRIO	TOTAL
00013458	COMPACTADOR DE SOLOS DE PERCURSAO (SOQUETE) COM MOTOR A GASOLINA 4 TEMPOS DE 4 HP (4 CV)	SINAPI	UN	0,00005330	R\$ 15.839,74	R\$ 0,84
TOTAL Equipamento:						R\$ 0,84
VALOR:						0,84

91530 COMPACTADOR DE SOLOS DE PERCUSSÃO (SOQUETE) COM MOTOR A GASOLINA 4 TEMPOS, POTÊNCIA 4 CV - JUROS. AF_08/2015 (H)						
Equipamento		FORTE	UNID	COEFICIENTE	PREÇO UNITÁRIO	TOTAL
00013458	COMPACTADOR DE SOLOS DE PERCURSAO (SOQUETE) COM MOTOR A GASOLINA 4 TEMPOS DE 4 HP (4 CV)	SINAPI	UN	0,00001430	R\$ 15.839,74	R\$ 0,22
					TOTAL Equipamento:	R\$ 0,22
					VALOR:	0,22

91531 COMPACTADOR DE SOLOS DE PERCUSSÃO (SOQUETE) COM MOTOR A GASOLINA 4 TEMPOS, POTÊNCIA 4 CV - MANUTENÇÃO. AF_08/2015 (H)						
Equipamento		FORTE	UNID	COEFICIENTE	PREÇO UNITÁRIO	TOTAL
00013458	COMPACTADOR DE SOLOS DE PERCURSAO (SOQUETE) COM MOTOR A GASOLINA 4 TEMPOS DE 4 HP (4 CV)	SINAPI	UN	0,00006670	R\$ 15.839,74	R\$ 1,05
					TOTAL Equipamento:	R\$ 1,05
					VALOR:	1,05

91532 COMPACTADOR DE SOLOS DE PERCUSSÃO (SOQUETE) COM MOTOR A GASOLINA 4 TEMPOS, POTÊNCIA 4 CV - MATERIAIS NA OPERAÇÃO. AF_08/2015 (H)						
Material		FORTE	UNID	COEFICIENTE	PREÇO UNITÁRIO	TOTAL
00004222	GASOLINA COMUM	SINAPI	L	1,03000000	R\$ 6,03	R\$ 6,21
					TOTAL Material:	R\$ 6,21
					VALOR:	6,21

94974 CONCRETO MAGRO PARA LASTRO, TRAÇO 1:4,5:4,5 (EM MASSA SECA DE CIMENTO/ AREIA MÉDIA/ BRITA 1) - PREPARO MANUAL. AF_05/2021 (M3)						
Material		FORTE	UNID	COEFICIENTE	PREÇO UNITÁRIO	TOTAL
00000370	AREIA MEDIA - POSTO JAZIDA/FORNECEDOR (RETIRADO NA JAZIDA, SEM TRANSPORTE)	SINAPI	M3	0,85380000	R\$ 90,00	R\$ 76,84
00001379	CIMENTO PORTLAND COMPOSTO CP II-32	SINAPI	KG	218,93000000	R\$ 0,96	R\$ 210,17
00004721	PEDRA BRITADA N. 1 (9,5 A 19 MM) POSTO PEDREIRA/FORNECEDOR, SEM FRETE	SINAPI	M3	0,59710000	R\$ 248,89	R\$ 148,61
					TOTAL Material:	R\$ 435,62
Mão de Obra com Encargos Complementares		FORTE	UNID	COEFICIENTE	PREÇO UNITÁRIO	TOTAL
88316	SERVENTE COM ENCARGOS COMPLEMENTARES	SINAPI	H	6,28580000	R\$ 20,10	R\$ 126,34
					TOTAL Mão de Obra com Encargos Complementares:	R\$ 126,34
					VALOR:	561,96

94962 CONCRETO MAGRO PARA LASTRO, TRAÇO 1:4,5:4,5 (EM MASSA SECA DE CIMENTO/ AREIA MÉDIA/ BRITA 1) - PREPARO MECÂNICO COM BETONEIRA 400 L. AF_05/2021 (M3)						
Equipamento Custo Horário		FORTE	UNID	COEFICIENTE	PREÇO UNITÁRIO	TOTAL
88831	BETONEIRA CAPACIDADE NOMINAL DE 400 L, CAPACIDADE DE MISTURA 280 L, MOTOR ELÉTRICO TRIFÁSICO POTÊNCIA DE 2 CV, SEM CARREGADOR - CHI DIURNO, AF_05/2023	SINAPI	CHI	0,71880000	R\$ 0,51	R\$ 0,36
88830	BETONEIRA CAPACIDADE NOMINAL DE 400 L, CAPACIDADE DE MISTURA 280 L, MOTOR ELÉTRICO TRIFÁSICO POTÊNCIA DE 2 CV, SEM CARREGADOR - CHP DIURNO, AF_05/2023	SINAPI	CHP	0,76230000	R\$ 2,34	R\$ 1,78
					TOTAL Equipamento Custo Horário:	R\$ 2,14
Material		FORTE	UNID	COEFICIENTE	PREÇO UNITÁRIO	TOTAL
00000370	AREIA MEDIA - POSTO JAZIDA/FORNECEDOR (RETIRADO NA JAZIDA, SEM TRANSPORTE)	SINAPI	M3	0,82690000	R\$ 90,00	R\$ 74,42
00001379	CIMENTO PORTLAND COMPOSTO CP II-32	SINAPI	KG	212,01940000	R\$ 0,96	R\$ 203,53
00004721	PEDRA BRITADA N. 1 (9,5 A 19 MM) POSTO PEDREIRA/FORNECEDOR, SEM FRETE	SINAPI	M3	0,57820000	R\$ 248,89	R\$ 143,90
					TOTAL Material:	R\$ 421,85
Mão de Obra com Encargos Complementares		FORTE	UNID	COEFICIENTE	PREÇO UNITÁRIO	TOTAL
88377	OPERADOR DE BETONEIRA ESTACIONÁRIA/MISTURADOR COM ENCARGOS COMPLEMENTARES	SINAPI	H	1,48110000	R\$ 24,78	R\$ 36,70
88316	SERVENTE COM ENCARGOS COMPLEMENTARES	SINAPI	H	2,34330000	R\$ 20,10	R\$ 47,10
					TOTAL Mão de Obra com Encargos Complementares:	R\$ 83,80
					VALOR:	507,79

94968 CONCRETO MAGRO PARA LASTRO, TRAÇO 1:4,5:4,5 (EM MASSA SECA DE CIMENTO/ AREIA MÉDIA/ BRITA 1) - PREPARO MECÂNICO COM BETONEIRA 600 L. AF_05/2021 (M3)						
Equipamento Custo Horário		FORTE	UNID	COEFICIENTE	PREÇO UNITÁRIO	TOTAL
89226	BETONEIRA CAPACIDADE NOMINAL DE 600 L, CAPACIDADE DE MISTURA 360 L, MOTOR ELÉTRICO TRIFÁSICO POTÊNCIA DE 4 CV, SEM CARREGADOR - CHI DIURNO, AF_05/2023	SINAPI	CHI	0,64620000	R\$ 2,13	R\$ 1,37
89225	BETONEIRA CAPACIDADE NOMINAL DE 600 L, CAPACIDADE DE MISTURA 360 L, MOTOR ELÉTRICO TRIFÁSICO POTÊNCIA DE 4 CV, SEM CARREGADOR - CHP DIURNO, AF_05/2023	SINAPI	CHP	0,68530000	R\$ 6,77	R\$ 4,63
					TOTAL Equipamento Custo Horário:	R\$ 6,00
Material		FORTE	UNID	COEFICIENTE	PREÇO UNITÁRIO	TOTAL
00000370	AREIA MEDIA - POSTO JAZIDA/FORNECEDOR (RETIRADO NA JAZIDA, SEM TRANSPORTE)	SINAPI	M3	0,83250000	R\$ 90,00	R\$ 74,92
00001379	CIMENTO PORTLAND COMPOSTO CP II-32	SINAPI	KG	213,45310000	R\$ 0,96	R\$ 204,91
00004721	PEDRA BRITADA N. 1 (9,5 A 19 MM) POSTO PEDREIRA/FORNECEDOR, SEM FRETE	SINAPI	M3	0,58210000	R\$ 248,89	R\$ 144,87
					TOTAL Material:	R\$ 424,70
Mão de Obra com Encargos Complementares		FORTE	UNID	COEFICIENTE	PREÇO UNITÁRIO	TOTAL

88377	OPERADOR DE BETONEIRA ESTACIONÁRIA/MISTURADOR COM ENCARGOS COMPLEMENTARES	SINAPI	H	1,33150000	R\$ 24,78	R\$ 32,99
88316	SERVENTE COM ENCARGOS COMPLEMENTARES	SINAPI	H	2,10580000	R\$ 20,10	R\$ 42,32
					TOTAL Mão de Obra com Encargos Complementares:	R\$ 75,31
					VALOR:	506,01

95805 CONDULETE DE PVC, TIPO B, PARA ELETRODUTO DE PVC SOLDÁVEL DN 25 MM (3/4"), APARENTE - FORNECIMENTO E INSTALAÇÃO. AF_10/2022 (UN)						
Material		FORTE	UNID	COEFICIENTE	PREÇO UNITÁRIO	TOTAL
00011950	BUCHA DE NYLON SEM ABA S6, COM PARAFUSO DE 4,20 X 40 MM EM AÇO ZINCADO COM ROSCA SOBERBA, CABECA CHATA E FENDA PHILLIPS	SINAPI	UN	2,00000000	R\$ 0,20	R\$ 0,40
00012010	CONDULETE EM PVC, TIPO "B", SEM TAMPA, DE 1/2" OU 3/4"	SINAPI	UN	1,00000000	R\$ 10,07	R\$ 10,07
					TOTAL Material:	R\$ 10,47
Mão de Obra com Encargos Complementares		FORTE	UNID	COEFICIENTE	PREÇO UNITÁRIO	TOTAL
88247	AUXILIAR DE ELETRICISTA COM ENCARGOS COMPLEMENTARES	SINAPI	H	0,23970000	R\$ 21,08	R\$ 5,05
88264	ELETRICISTA COM ENCARGOS COMPLEMENTARES	SINAPI	H	0,23970000	R\$ 25,49	R\$ 6,10
					TOTAL Mão de Obra com Encargos Complementares:	R\$ 11,15
					VALOR:	21,62

91285 CORTADORA DE PISO COM MOTOR 4 TEMPOS A GASOLINA, POTÊNCIA DE 13 HP, COM DISCO DE CORTE DIAMANTADO SEGMENTADO PARA CONCRETO, DIÂMETRO DE 350 MM, FURO DE 1" (14 X 1") - CHI DIURNO. AF_08/2015 (CHI)						
Serviço		FORTE	UNID	COEFICIENTE	PREÇO UNITÁRIO	TOTAL
91279	CORTADORA DE PISO COM MOTOR 4 TEMPOS A GASOLINA, POTÊNCIA DE 13 HP, COM DISCO DE CORTE DIAMANTADO SEGMENTADO PARA CONCRETO, DIÂMETRO DE 350 MM, FURO DE 1" (14 X 1") - DEPRECIAÇÃO. AF_08/2015	SINAPI	H	1,00000000	R\$ 1,08	R\$ 1,08
91280	CORTADORA DE PISO COM MOTOR 4 TEMPOS A GASOLINA, POTÊNCIA DE 13 HP, COM DISCO DE CORTE DIAMANTADO SEGMENTADO PARA CONCRETO, DIÂMETRO DE 350 MM, FURO DE 1" (14 X 1") - JUROS. AF_08/2015	SINAPI	H	1,00000000	R\$ 0,24	R\$ 0,24
					TOTAL Serviço:	R\$ 1,32
					VALOR:	1,32

91283 CORTADORA DE PISO COM MOTOR 4 TEMPOS A GASOLINA, POTÊNCIA DE 13 HP, COM DISCO DE CORTE DIAMANTADO SEGMENTADO PARA CONCRETO, DIÂMETRO DE 350 MM, FURO DE 1" (14 X 1") - CHP DIURNO. AF_08/2015 (CHP)						
Serviço		FORTE	UNID	COEFICIENTE	PREÇO UNITÁRIO	TOTAL
91279	CORTADORA DE PISO COM MOTOR 4 TEMPOS A GASOLINA, POTÊNCIA DE 13 HP, COM DISCO DE CORTE DIAMANTADO SEGMENTADO PARA CONCRETO, DIÂMETRO DE 350 MM, FURO DE 1" (14 X 1") - DEPRECIAÇÃO. AF_08/2015	SINAPI	H	1,00000000	R\$ 1,08	R\$ 1,08
91280	CORTADORA DE PISO COM MOTOR 4 TEMPOS A GASOLINA, POTÊNCIA DE 13 HP, COM DISCO DE CORTE DIAMANTADO SEGMENTADO PARA CONCRETO, DIÂMETRO DE 350 MM, FURO DE 1" (14 X 1") - JUROS. AF_08/2015	SINAPI	H	1,00000000	R\$ 0,24	R\$ 0,24
91281	CORTADORA DE PISO COM MOTOR 4 TEMPOS A GASOLINA, POTÊNCIA DE 13 HP, COM DISCO DE CORTE DIAMANTADO SEGMENTADO PARA CONCRETO, DIÂMETRO DE 350 MM, FURO DE 1" (14 X 1") - MANUTENÇÃO. AF_08/2015	SINAPI	H	1,00000000	R\$ 1,35	R\$ 1,35
91282	CORTADORA DE PISO COM MOTOR 4 TEMPOS A GASOLINA, POTÊNCIA DE 13 HP, COM DISCO DE CORTE DIAMANTADO SEGMENTADO PARA CONCRETO, DIÂMETRO DE 350 MM, FURO DE 1" (14 X 1") - MATERIAIS NA OPERAÇÃO. AF_08/2015	SINAPI	H	1,00000000	R\$ 8,74	R\$ 8,74
					TOTAL Serviço:	R\$ 11,41
					VALOR:	11,41

91279 CORTADORA DE PISO COM MOTOR 4 TEMPOS A GASOLINA, POTÊNCIA DE 13 HP, COM DISCO DE CORTE DIAMANTADO SEGMENTADO PARA CONCRETO, DIÂMETRO DE 350 MM, FURO DE 1" (14 X 1") - DEPRECIAÇÃO. AF_08/2015 (H)						
Equipamento		FORTE	UNID	COEFICIENTE	PREÇO UNITÁRIO	TOTAL
00011280	CORTADEIRA DE PISO DE CONCRETO E ASFALTO, PARA DISCO PADRAO DE DIAMETRO 350 MM (14") OU 450 MM (18"), MOTOR A GASOLINA, POTENCIA 13 HP, SEM DISCO	SINAPI	UN	0,00006400	R\$ 16.461,24	R\$ 1,05
					TOTAL Equipamento:	R\$ 1,05
Material		FORTE	UNID	COEFICIENTE	PREÇO UNITÁRIO	TOTAL
00013887	DISCO DE CORTE DIAMANTADO SEGMENTADO PARA CONCRETO/ASFALTO, DIAMETRO DE "350" MM, FURO DE 25,40 MM	SINAPI	UN	0,00006400	R\$ 580,05	R\$ 0,03
					TOTAL Material:	R\$ 0,03
					VALOR:	1,08

91280 CORTADORA DE PISO COM MOTOR 4 TEMPOS A GASOLINA, POTÊNCIA DE 13 HP, COM DISCO DE CORTE DIAMANTADO SEGMENTADO PARA CONCRETO, DIÂMETRO DE 350 MM, FURO DE 1" (14 X 1") - JUROS. AF_08/2015 (H)						
Equipamento		FORTE	UNID	COEFICIENTE	PREÇO UNITÁRIO	TOTAL
00011280	CORTADEIRA DE PISO DE CONCRETO E ASFALTO, PARA DISCO PADRAO DE DIAMETRO 350 MM (14") OU 450 MM (18"), MOTOR A GASOLINA, POTENCIA 13 HP, SEM DISCO	SINAPI	UN	0,00001480	R\$ 16.461,24	R\$ 0,24
					TOTAL Equipamento:	R\$ 0,24
					VALOR:	0,24

91281 CORTADORA DE PISO COM MOTOR 4 TEMPOS A GASOLINA, POTÊNCIA DE 13 HP, COM DISCO DE CORTE DIAMANTADO SEGMENTADO PARA CONCRETO, DIÂMETRO DE 350 MM, FURO DE 1" (14 X 1") - MANUTENÇÃO. AF_08/2015 (H)						
Equipamento		FORTE	UNID	COEFICIENTE	PREÇO UNITÁRIO	TOTAL
00011280	CORTADEIRA DE PISO DE CONCRETO E ASFALTO, PARA DISCO PADRAO DE DIAMETRO 350 MM (14") OU 450 MM (18"), MOTOR A GASOLINA, POTENCIA 13 HP, SEM DISCO	SINAPI	UN	0,00008000	R\$ 16.461,24	R\$ 1,31
					TOTAL Equipamento:	R\$ 1,31
Material		FORTE	UNID	COEFICIENTE	PREÇO UNITÁRIO	TOTAL

00013887	DISCO DE CORTE DIAMANTADO SEGMENTADO PARA CONCRETO/ASFALTO, DIAMETRO DE 350 MM, FURO DE 25,40 MM	SINAPI	UN	0,00008000	R\$ 580,05	R\$ 0,04
					TOTAL Material:	R\$ 0,04
					VALOR:	1,35

91282 CORTADORA DE PISO COM MOTOR 4 TEMPOS A GASOLINA, POTÊNCIA DE 13 HP, COM DISCO DE CORTE DIAMANTADO SEGMENTADO PARA CONCRETO, DIÂMETRO DE 350 MM, FURO DE 1" (14 X 1") - MATERIAIS NA OPERAÇÃO. AF_08/2015 (H)						
Material		Fonte	Unid	Coeficiente	Preço Unitário	Total
00004222	GASOLINA COMUM	SINAPI	L	1,45000000	R\$ 6,03	R\$ 8,74
					TOTAL Material:	R\$ 8,74
					VALOR:	8,74

95309 CURSO DE CAPACITAÇÃO PARA AJUDANTE DE CARPINTEIRO (ENCARGOS COMPLEMENTARES) - HORISTA (H)						
Mão de Obra		Fonte	Unid	Coeficiente	Preço Unitário	Total
00006117	CARPINTEIRO AUXILIAR (HORISTA)	SINAPI	H	0,01476000	R\$ 13,91	R\$ 0,20
					TOTAL Mão de Obra:	R\$ 0,20
					VALOR:	0,20

95316 CURSO DE CAPACITAÇÃO PARA AUXILIAR DE ELETRICISTA (ENCARGOS COMPLEMENTARES) - HORISTA (H)						
Mão de Obra		Fonte	Unid	Coeficiente	Preço Unitário	Total
00000247	AJUDANTE DE ELETRICISTA (HORISTA)	SINAPI	H	0,03732000	R\$ 13,91	R\$ 0,51
					TOTAL Mão de Obra:	R\$ 0,51
					VALOR:	0,51

95317 CURSO DE CAPACITAÇÃO PARA AUXILIAR DE ENCANADOR OU BOMBEIRO HIDRÁULICO (ENCARGOS COMPLEMENTARES) - HORISTA (H)						
Mão de Obra		Fonte	Unid	Coeficiente	Preço Unitário	Total
00000246	AUXILIAR DE ENCANADOR OU BOMBEIRO HIDRAULICO (HORISTA)	SINAPI	H	0,01798000	R\$ 13,91	R\$ 0,25
					TOTAL Mão de Obra:	R\$ 0,25
					VALOR:	0,25

95322 CURSO DE CAPACITAÇÃO PARA AUXILIAR DE TOPÓGRAFO (ENCARGOS COMPLEMENTARES) - HORISTA (H)						
Mão de Obra		Fonte	Unid	Coeficiente	Preço Unitário	Total
00000244	AUXILIAR DE TOPOGRAFO (HORISTA)	SINAPI	H	0,00831000	R\$ 13,63	R\$ 0,11
					TOTAL Mão de Obra:	R\$ 0,11
					VALOR:	0,11

95328 CURSO DE CAPACITAÇÃO PARA CALCETEIRO (ENCARGOS COMPLEMENTARES) - HORISTA (H)						
Mão de Obra		Fonte	Unid	Coeficiente	Preço Unitário	Total
00004759	CALCETEIRO / RASTELEIRO (HORISTA)	SINAPI	H	0,01154000	R\$ 18,16	R\$ 0,20
					TOTAL Mão de Obra:	R\$ 0,20
					VALOR:	0,20

95330 CURSO DE CAPACITAÇÃO PARA CARPINTEIRO DE FÔRMAS (ENCARGOS COMPLEMENTARES) - HORISTA (H)						
Mão de Obra		Fonte	Unid	Coeficiente	Preço Unitário	Total
00001213	CARPINTEIRO DE FORMAS PARA CONCRETO (HORISTA)	SINAPI	H	0,01154000	R\$ 18,16	R\$ 0,20
					TOTAL Mão de Obra:	R\$ 0,20
					VALOR:	0,20

95332 CURSO DE CAPACITAÇÃO PARA ELETRICISTA (ENCARGOS COMPLEMENTARES) - HORISTA (H)						
Mão de Obra		Fonte	Unid	Coeficiente	Preço Unitário	Total
00002436	ELETRICISTA (HORISTA)	SINAPI	H	0,03732000	R\$ 18,16	R\$ 0,67
					TOTAL Mão de Obra:	R\$ 0,67
					VALOR:	0,67

95335 CURSO DE CAPACITAÇÃO PARA ENCANADOR OU BOMBEIRO HIDRÁULICO (ENCARGOS COMPLEMENTARES) - HORISTA (H)						
Mão de Obra		Fonte	Unid	Coeficiente	Preço Unitário	Total
00002696	ENCANADOR OU BOMBEIRO HIDRAULICO (HORISTA)	SINAPI	H	0,01798000	R\$ 18,16	R\$ 0,32
					TOTAL Mão de Obra:	R\$ 0,32
					VALOR:	0,32

95402 CURSO DE CAPACITAÇÃO PARA ENGENHEIRO CIVIL DE OBRA JÚNIOR (ENCARGOS COMPLEMENTARES) - HORISTA (H)						
Mão de Obra		Fonte	Unid	Coeficiente	Preço Unitário	Total
00002706	ENGENHEIRO CIVIL DE OBRA JUNIOR (HORISTA)	SINAPI	H	0,01476000	R\$ 111,82	R\$ 1,65
					TOTAL Mão de Obra:	R\$ 1,65
					VALOR:	1,65

95405 CURSO DE CAPACITAÇÃO PARA MESTRE DE OBRAS (ENCARGOS COMPLEMENTARES) - HORISTA (H)						
Mão de Obra		Fonte	Unid	Coeficiente	Preço Unitário	Total
00004069	MESTRE DE OBRAS (HORISTA)	SINAPI	H	0,02120000	R\$ 44,40	R\$ 0,94

TOTAL Mão de Obra:	R\$ 0,94
VALOR:	0,94

95347 CURSO DE CAPACITAÇÃO PARA MOTORISTA DE CAMINHÃO (ENCARGOS COMPLEMENTARES) - HORISTA (H)

Mão de Obra		FONTE	UNID	COEFICIENTE	PREÇO UNITÁRIO	TOTAL
00004093	MOTORISTA DE CAMINHÃO (HORISTA)	SINAPI	H	0,00509000	R\$ 18,16	R\$ 0,09
				TOTAL Mão de Obra:		R\$ 0,09
				VALOR:		0,09

95389 CURSO DE CAPACITAÇÃO PARA OPERADOR DE BETONEIRA ESTACIONÁRIA/MISTURADOR (ENCARGOS COMPLEMENTARES) - HORISTA (H)

Mão de Obra		FONTE	UNID	COEFICIENTE	PREÇO UNITÁRIO	TOTAL	
00037666	OPERADOR DE BETONEIRA ESTACIONARIA / MISTURADOR (HORISTA)		SINAPI	H	0,00831000	R\$ 19,19	R\$ 0,15
					TOTAL Mão de Obra:	R\$ 0,15	
					VALOR:	0,15	

95358 CURSO DE CAPACITAÇÃO PARA OPERADOR DE GUINCHO (ENCARGOS COMPLEMENTARES) - HORISTA (H)

Mão de Obra		FONTE	UNID	COEFICIENTE	PREÇO UNITÁRIO	TOTAL	
00004253	OPERADOR DE GUINCHO OU GUINCHEIRO (HORISTA)		SINAPI	H	0,01637000	R\$ 19,19	R\$ 0,31
					TOTAL Mão de Obra:	R\$ 0,31	
					VALOR:	0,31	

95360 CURSO DE CAPACITAÇÃO PARA OPERADOR DE MÁQUINAS E EQUIPAMENTOS (ENCARGOS COMPLEMENTARES) - HORISTA (H)

Mão de Obra		FONTE	UNID	COEFICIENTE	PREÇO UNITÁRIO	TOTAL
00004230	OPERADOR DE MAQUINAS E TRATORES DIVERSOS - TERRAPLANAGEM (HORISTA)	SINAPI	H	0,01154000	R\$ 19,19	R\$ 0,22
				TOTAL Mão de Obra:		R\$ 0,22
				VALOR:		0,22

95371 CURSO DE CAPACITAÇÃO PARA PEDREIRO (ENCARGOS COMPLEMENTARES) - HORISTA (H)

Mão de Obra		FONTE	UNID	COEFICIENTE	PREÇO UNITÁRIO	TOTAL
00004750	PEDREIRO (HORISTA)	SINAPI	H	0,02120000	R\$ 18,16	R\$ 0,38
				TOTAL Mão de Obra:		R\$ 0,38
				VALOR:		0,38

95372 CURSO DE CAPACITAÇÃO PARA PINTOR (ENCARGOS COMPLEMENTARES) - HORISTA (H)

Mão de Obra		FONTE	UNID	COEFICIENTE	PREÇO UNITÁRIO	TOTAL
00004783	PINTOR (HORISTA)	SINAPI	H	0,01476000	R\$ 18,16	R\$ 0,26
				TOTAL Mão de Obra:		R\$ 0,26
				VALOR:		0,26

95378 CURSO DE CAPACITAÇÃO PARA SERVENTE (ENCARGOS COMPLEMENTARES) - HORISTA (H)

Mão de Obra		FONTE	UNID	COEFICIENTE	PREÇO UNITÁRIO	TOTAL
00006111	SERVENTE DE OBRAS (HORISTA)	SINAPI	H	0,02120000	R\$ 13,28	R\$ 0,28
				TOTAL Mão de Obra:		R\$ 0,28
				VALOR:		0,28

95385 CURSO DE CAPACITAÇÃO PARA TELHADISTA (ENCARGOS COMPLEMENTARES) - HORISTA (H)

Mão de Obra		FONTE	UNID	COEFICIENTE	PREÇO UNITÁRIO	TOTAL
00012869	TELHADOR / TELHADISTA (HORISTA)	SINAPI	H	0,01154000	R\$ 17,94	R\$ 0,20
				TOTAL Mão de Obra:		R\$ 0,20
				VALOR:		0,20

95406 CURSO DE CAPACITAÇÃO PARA TOPOGRAFO (ENCARGOS COMPLEMENTARES) - HORISTA (H)

Mão de Obra		FONTE	UNID	COEFICIENTE	PREÇO UNITÁRIO	TOTAL
00007592	TOPOGRAFO (HORISTA)	SINAPI	H	0,00831000	R\$ 30,33	R\$ 0,25
				TOTAL Mão de Obra:		R\$ 0,25
				VALOR:		0,25

100299 CURSO DE CAPACITAÇÃO PARA TÉCNICO EM SEGURANÇA DO TRABALHO (ENCARGOS COMPLEMENTARES) - HORISTA (H)

Mão de Obra		FONTE	UNID	COEFICIENTE	PREÇO UNITÁRIO	TOTAL	
00040943	TECNICO EM SEGURANCA DO TRABALHO (HORISTA)		SINAPI	H	0,01798000	R\$ 22,15	R\$ 0,39
					TOTAL Mão de Obra:	R\$ 0,39	
					VALOR:	0,39	

S11449 Compactação manual com placa vibratória sem controle do grau de compactação (m3)

EQUIPAMENTOS		QUANT	UTILIZAÇÃO		CUSTO OPERACIONAL		CUSTO HORÁRIO
			PROD	IMPR	PROD	IMPR	
I02461	Aluguel de compactador placa 415 kg (dynapac - cm 20 diesel - 6,0 hp)	0,02000000	null	null	R\$ 15,5600	R\$ 2,8100	R\$ 0,0600
I02459	Caminhao tanque 6000 l (m. benz - ATEGO 1418/42 - 136,0 hp ou equivalente)	0,20000000	0,1000	0,9000	R\$ 170,6600	R\$ 12,8700	R\$ 5,7298

			TOTAL EQUIPAMENTOS:		R\$ 5,7898
MÃO DE OBRA		UNID	CONSUMO	SALÁRIO HORA	CUSTO HORÁRIO
88316	SERVENTE COM ENCARGOS COMPLEMENTARES	H	2,00000000	20,10	40,20
			TOTAL MÃO DE OBRA:		40,20
			Custo Horário da Execução:		R\$ 45,9898
			Produção da Equipe:		4,0000
			Custo Unitário da Execução:		R\$ 11,4975
			Custo Direto Total:		R\$ 11,50
			VALOR:		11,50

88264 ELETRICISTA COM ENCARGOS COMPLEMENTARES (H)						
Encargos Complementares		FONTE	UNID	COEFICIENTE	PREÇO UNITÁRIO	TOTAL
00037370	ALIMENTACAO - HORISTA (COLETADO CAIXA - ENCARGOS COMPLEMENTARES)	SINAPI	H	1,00000000	R\$ 2,46	R\$ 2,46
00043484	EPI - FAMILIA ELETRICISTA - HORISTA (ENCARGOS COMPLEMENTARES - COLETADO CAIXA)	SINAPI	H	1,00000000	R\$ 1,26	R\$ 1,26
00037372	EXAMES - HORISTA (COLETADO CAIXA - ENCARGOS COMPLEMENTARES)	SINAPI	H	1,00000000	R\$ 1,43	R\$ 1,43
00043460	FERRAMENTAS - FAMILIA ELETRICISTA - HORISTA (ENCARGOS COMPLEMENTARES - COLETADO CAIXA)	SINAPI	H	1,00000000	R\$ 0,86	R\$ 0,86
00037373	SEGURO - HORISTA (COLETADO CAIXA - ENCARGOS COMPLEMENTARES)	SINAPI	H	1,00000000	R\$ 0,08	R\$ 0,08
00037371	TRANSPORTE - HORISTA (COLETADO CAIXA - ENCARGOS COMPLEMENTARES)	SINAPI	H	1,00000000	R\$ 0,57	R\$ 0,57
				TOTAL Encargos Complementares:		R\$ 6,66
Mão de Obra		FONTE	UNID	COEFICIENTE	PREÇO UNITÁRIO	TOTAL
00002436	ELETRICISTA (HORISTA)	SINAPI	H	1,00000000	R\$ 18,16	R\$ 18,16
				TOTAL Mão de Obra:		R\$ 18,16
Serviço		FONTE	UNID	COEFICIENTE	PREÇO UNITÁRIO	TOTAL
95332	CURSO DE CAPACITAÇÃO PARA ELETRICISTA (ENCARGOS COMPLEMENTARES) - HORISTA	SINAPI	H	1,00000000	R\$ 0,67	R\$ 0,67
				TOTAL Serviço:		R\$ 0,67
				VALOR:		25,49

91852 ELETRODUTO FLEXÍVEL CORRUGADO, PVC, DN 20 MM (1/2"), PARA CIRCUITOS TERMINAIS, INSTALADO EM PAREDE - FORNECIMENTO E INSTALAÇÃO. AF_03/2023 (M)						
Material		FORTE	UNID	COEFICIENTE	PREÇO UNITÁRIO	TOTAL
00002689	ELETRODUTO PVC FLEXIVEL CORRUGADO, COR AMARELA, DE 20 MM	SINAPI	M	1,01700000	R\$ 2,51	R\$ 2,55
				TOTAL Material:		R\$ 2,55
Mão de Obra com Encargos Complementares		FORTE	UNID	COEFICIENTE	PREÇO UNITÁRIO	TOTAL
88247	AUXILIAR DE ELETRICISTA COM ENCARGOS COMPLEMENTARES	SINAPI	H	0,12400000	R\$ 21,08	R\$ 2,61
88264	ELETRICISTA COM ENCARGOS COMPLEMENTARES	SINAPI	H	0,12400000	R\$ 25,49	R\$ 3,16
				TOTAL Mão de Obra com Encargos Complementares:		R\$ 5,77
				VALOR:		8,32

91862 ELETRODUTO RÍGIDO ROSCÁVEL, PVC, DN 20 MM (1/2"), PARA CIRCUITOS TERMINAIS, INSTALADO EM FORRO - FORNECIMENTO E INSTALAÇÃO. AF_03/2023 (M)						
Material		FORTE	UNID	COEFICIENTE	PREÇO UNITÁRIO	TOTAL
00002673	ELETRODUTO DE PVC RIGIDO ROSCAVEL DE 1/2 ", SEM LUVA	SINAPI	M	1,01700000	R\$ 4,16	R\$ 4,23
				TOTAL Material:		R\$ 4,23
Mão de Obra com Encargos Complementares		FORTE	UNID	COEFICIENTE	PREÇO UNITÁRIO	TOTAL
88247	AUXILIAR DE ELETRICISTA COM ENCARGOS COMPLEMENTARES	SINAPI	H	0,10500000	R\$ 21,08	R\$ 2,21
88264	ELETRICISTA COM ENCARGOS COMPLEMENTARES	SINAPI	H	0,10500000	R\$ 25,49	R\$ 2,67
				TOTAL Mão de Obra com Encargos Complementares:		R\$ 4,88
				VALOR:		9,11

91870 ELETRODUTO RÍGIDO ROSCÁVEL, PVC, DN 20 MM (1/2"), PARA CIRCUITOS TERMINAIS, INSTALADO EM PAREDE - FORNECIMENTO E INSTALAÇÃO. AF_03/2023 (M)						
Material		FORTE	UNID	COEFICIENTE	PREÇO UNITÁRIO	TOTAL
00002673	ELETRODUTO DE PVC RIGIDO ROSCAVEL DE 1/2 ", SEM LUVA	SINAPI	M	1,01700000	R\$ 4,16	R\$ 4,23
				TOTAL Material:		R\$ 4,23
Mão de Obra com Encargos Complementares		FORTE	UNID	COEFICIENTE	PREÇO UNITÁRIO	TOTAL
88247	AUXILIAR DE ELETRICISTA COM ENCARGOS COMPLEMENTARES	SINAPI	H	0,16300000	R\$ 21,08	R\$ 3,43
88264	ELETRICISTA COM ENCARGOS COMPLEMENTARES	SINAPI	H	0,16300000	R\$ 25,49	R\$ 4,15
				TOTAL Mão de Obra com Encargos Complementares:		R\$ 7,58
				VALOR:		11,81

88267 ENCANADOR OU BOMBEIRO HIDRÁULICO COM ENCARGOS COMPLEMENTARES (H)						
Encargos Complementares		FONTE	UNID	COEFICIENTE	PREÇO UNITÁRIO	TOTAL
00037370	ALIMENTACAO - HORISTA (COLETADO CAIXA - ENCARGOS COMPLEMENTARES)	SINAPI	H	1,00000000	R\$ 2,46	R\$ 2,46
00043485	EPI - FAMILIA ENCANADOR - HORISTA (ENCARGOS COMPLEMENTARES - COLETADO CAIXA)	SINAPI	H	1,00000000	R\$ 1,13	R\$ 1,13

00037372	EXAMES - HORISTA (COLETADO CAIXA - ENCARGOS COMPLEMENTARES)	SINAPI	H	1,00000000	R\$ 1,43	R\$ 1,43
00043461	FERRAMENTAS - FAMILIA ENCANADOR - HORISTA (ENCARGOS COMPLEMENTARES - COLETADO CAIXA)	SINAPI	H	1,00000000	R\$ 0,31	R\$ 0,31
00037373	SEGURO - HORISTA (COLETADO CAIXA - ENCARGOS COMPLEMENTARES)	SINAPI	H	1,00000000	R\$ 0,08	R\$ 0,08
00037371	TRANSPORTE - HORISTA (COLETADO CAIXA - ENCARGOS COMPLEMENTARES)	SINAPI	H	1,00000000	R\$ 0,57	R\$ 0,57
TOTAL Encargos Complementares:						R\$ 5,98
Mão de Obra		FORTE	UNID	COEFICIENTE	PREÇO UNITÁRIO	TOTAL
00002696	ENCANADOR OU BOMBEIRO HIDRAULICO (HORISTA)	SINAPI	H	1,00000000	R\$ 18,16	R\$ 18,16
TOTAL Mão de Obra:						R\$ 18,16
Serviço		FORTE	UNID	COEFICIENTE	PREÇO UNITÁRIO	TOTAL
95335	CURSO DE CAPACITAÇÃO PARA ENCANADOR OU BOMBEIRO HIDRÁULICO (ENCARGOS COMPLEMENTARES) - HORISTA	SINAPI	H	1,00000000	R\$ 0,32	R\$ 0,32
TOTAL Serviço:						R\$ 0,32
VALOR:						24,46

90777 ENGENHEIRO CIVIL DE OBRA JUNIOR COM ENCARGOS COMPLEMENTARES (H)						
Encargos Complementares		FORTE	UNID	COEFICIENTE	PREÇO UNITÁRIO	TOTAL
00043486	EPI - FAMILIA ENGENHEIRO CIVIL - HORISTA (ENCARGOS COMPLEMENTARES - COLETADO CAIXA)	SINAPI	H	1,00000000	R\$ 0,77	R\$ 0,77
00037372	EXAMES - HORISTA (COLETADO CAIXA - ENCARGOS COMPLEMENTARES)	SINAPI	H	1,00000000	R\$ 1,43	R\$ 1,43
00043462	FERRAMENTAS - FAMILIA ENGENHEIRO CIVIL - HORISTA (ENCARGOS COMPLEMENTARES - COLETADO CAIXA)	SINAPI	H	1,00000000	R\$ 0,01	R\$ 0,01
00037373	SEGURO - HORISTA (COLETADO CAIXA - ENCARGOS COMPLEMENTARES)	SINAPI	H	1,00000000	R\$ 0,08	R\$ 0,08
TOTAL Encargos Complementares:						R\$ 2,29
Mão de Obra		FORTE	UNID	COEFICIENTE	PREÇO UNITÁRIO	TOTAL
00002706	ENGENHEIRO CIVIL DE OBRA JUNIOR (HORISTA)	SINAPI	H	1,00000000	R\$ 111,82	R\$ 111,82
TOTAL Mão de Obra:						R\$ 111,82
Serviço		FORTE	UNID	COEFICIENTE	PREÇO UNITÁRIO	TOTAL
95402	CURSO DE CAPACITAÇÃO PARA ENGENHEIRO CIVIL DE OBRA JUNIOR (ENCARGOS COMPLEMENTARES) - HORISTA	SINAPI	H	1,00000000	R\$ 1,65	R\$ 1,65
TOTAL Serviço:						R\$ 1,65
VALOR:						115,76

93358 ESCAVAÇÃO MANUAL DE VALA. AF_09/2024 (M3)						
Mão de Obra com Encargos Complementares		FORTE	UNID	COEFICIENTE	PREÇO UNITÁRIO	TOTAL
88316	SERVENTE COM ENCARGOS COMPLEMENTARES	SINAPI	H	3,95576670	R\$ 20,10	R\$ 79,51
TOTAL Mão de Obra com Encargos Complementares:						R\$ 79,51
VALOR:						79,51

91170 FIXAÇÃO DE TUBOS HORIZONTAIS DE PVC ÁGUA, PVC ESGOTO, PVC ÁGUA PLUVIAL, CPVC, PPR, COBRE OU AÇO, DIÂMETROS MENORES OU IGUAIS A 40 MM, COM ABRAÇADEIRA METÁLICA RÍGIDA TIPO U PERFIL 1 1/4", FIXADA EM PERFILADO EM LAJE. AF_09/2023_PS (M)						
Material		FORTE	UNID	COEFICIENTE	PREÇO UNITÁRIO	TOTAL
00000392	ABRACADEIRA EM ACO PARA AMARRACAO DE ELETRODUTOS, TIPO D, COM 1/2" E PARAFUSO DE FIXACAO	SINAPI	UN	1,78570000	R\$ 2,52	R\$ 4,49
TOTAL Material:						R\$ 4,49
Mão de Obra com Encargos Complementares		FORTE	UNID	COEFICIENTE	PREÇO UNITÁRIO	TOTAL
88248	AUXILIAR DE ENCANADOR OU BOMBEIRO HIDRÁULICO COM ENCARGOS COMPLEMENTARES	SINAPI	H	0,04800000	R\$ 20,14	R\$ 0,96
88267	ENCANADOR OU BOMBEIRO HIDRÁULICO COM ENCARGOS COMPLEMENTARES	SINAPI	H	0,21140000	R\$ 24,46	R\$ 5,17
TOTAL Mão de Obra com Encargos Complementares:						R\$ 6,13
VALOR:						10,62

91173 FIXAÇÃO DE TUBOS VERTICAIS DE PVC ÁGUA, PVC ESGOTO, PVC ÁGUA PLUVIAL, CPVC, PPR, COBRE OU AÇO, DIÂMETROS MENORES OU IGUAIS A 40 MM, COM ABRAÇADEIRA METÁLICA RÍGIDA TIPO U PERFIL 1 1/4", FIXADA EM PERFILADO EM PAREDE. AF_09/2023_PS (M)						
Material		FORTE	UNID	COEFICIENTE	PREÇO UNITÁRIO	TOTAL
00000392	ABRACADEIRA EM ACO PARA AMARRACAO DE ELETRODUTOS, TIPO D, COM 1/2" E PARAFUSO DE FIXACAO	SINAPI	UN	0,66670000	R\$ 2,52	R\$ 1,68
TOTAL Material:						R\$ 1,68
Mão de Obra com Encargos Complementares		FORTE	UNID	COEFICIENTE	PREÇO UNITÁRIO	TOTAL
88248	AUXILIAR DE ENCANADOR OU BOMBEIRO HIDRÁULICO COM ENCARGOS COMPLEMENTARES	SINAPI	H	0,01790000	R\$ 20,14	R\$ 0,36
88267	ENCANADOR OU BOMBEIRO HIDRÁULICO COM ENCARGOS COMPLEMENTARES	SINAPI	H	0,07890000	R\$ 24,46	R\$ 1,92
TOTAL Mão de Obra com Encargos Complementares:						R\$ 2,28
VALOR:						3,96

93282 GUINCHO ELÉTRICO DE COLUNA, CAPACIDADE 400 KG, COM MOTO FREIO, MOTOR TRIFÁSICO DE 1,25 CV - CHI DIURNO. AF_03/2016 (CHI)						
Mão de Obra com Encargos Complementares		FORTE	UNID	COEFICIENTE	PREÇO UNITÁRIO	TOTAL
88295	OPERADOR DE GUINCHO COM ENCARGOS COMPLEMENTARES	SINAPI	H	1,00000000	R\$ 24,94	R\$ 24,94
TOTAL Mão de Obra com Encargos Complementares:						R\$ 24,94
Serviço		FORTE	UNID	COEFICIENTE	PREÇO UNITÁRIO	TOTAL

93277	GUINCHO ELÉTRICO DE COLUNA, CAPACIDADE 400 KG, COM MOTO FREIO, MOTOR TRIFÁSICO DE 1,25 CV - DEPRECIAÇÃO. AF_03/2016	SINAPI	H	1,00000000	R\$ 0,42	R\$ 0,42
93278	GUINCHO ELÉTRICO DE COLUNA, CAPACIDADE 400 KG, COM MOTO FREIO, MOTOR TRIFÁSICO DE 1,25 CV - JUROS. AF_03/2016	SINAPI	H	1,00000000	R\$ 0,09	R\$ 0,09
					TOTAL Serviço:	R\$ 0,51
					VALOR:	25,45

93281 GUINCHO ELÉTRICO DE COLUNA, CAPACIDADE 400 KG, COM MOTO FREIO, MOTOR TRIFÁSICO DE 1,25 CV - CHP DIURNO. AF_03/2016 (CHP)						
Mão de Obra com Encargos Complementares		FONTE	UNID	COEFICIENTE	PREÇO UNITÁRIO	TOTAL
88295	OPERADOR DE GUINCHO COM ENCARGOS COMPLEMENTARES	SINAPI	H	1,00000000	R\$ 24,94	R\$ 24,94
					TOTAL Mão de Obra com Encargos Complementares:	R\$ 24,94
Serviço						
		FONTE	UNID	COEFICIENTE	PREÇO UNITÁRIO	TOTAL
93277	GUINCHO ELÉTRICO DE COLUNA, CAPACIDADE 400 KG, COM MOTO FREIO, MOTOR TRIFÁSICO DE 1,25 CV - DEPRECIAÇÃO. AF_03/2016	SINAPI	H	1,00000000	R\$ 0,42	R\$ 0,42
93278	GUINCHO ELÉTRICO DE COLUNA, CAPACIDADE 400 KG, COM MOTO FREIO, MOTOR TRIFÁSICO DE 1,25 CV - JUROS. AF_03/2016	SINAPI	H	1,00000000	R\$ 0,09	R\$ 0,09
93279	GUINCHO ELÉTRICO DE COLUNA, CAPACIDADE 400 KG, COM MOTO FREIO, MOTOR TRIFÁSICO DE 1,25 CV - MANUTENÇÃO. AF_03/2016	SINAPI	H	1,00000000	R\$ 0,40	R\$ 0,40
93280	GUINCHO ELÉTRICO DE COLUNA, CAPACIDADE 400 KG, COM MOTO FREIO, MOTOR TRIFÁSICO DE 1,25 CV - MATERIAIS NA OPERAÇÃO. AF_03/2016	SINAPI	H	1,00000000	R\$ 0,85	R\$ 0,85
					TOTAL Serviço:	R\$ 1,76
					VALOR:	26,70

93277 GUINCHO ELÉTRICO DE COLUNA, CAPACIDADE 400 KG, COM MOTO FREIO, MOTOR TRIFÁSICO DE 1,25 CV - DEPRECIAÇÃO. AF_03/2016 (H)						
Equipamento		FONTE	UNID	COEFICIENTE	PREÇO UNITÁRIO	TOTAL
00036487	GUINCHO ELETRICO DE COLUNA, CAPACIDADE 400 KG, COM MOTO FREIO, MOTOR TRIFASico DE 1,25 CV	SINAPI	UN	0,00006400	R\$ 6.714,28	R\$ 0,42
					TOTAL Equipamento:	R\$ 0,42
					VALOR:	0,42

93278 GUINCHO ELÉTRICO DE COLUNA, CAPACIDADE 400 KG, COM MOTO FREIO, MOTOR TRIFÁSICO DE 1,25 CV - JUROS. AF_03/2016 (H)						
Equipamento		FONTE	UNID	COEFICIENTE	PREÇO UNITÁRIO	TOTAL
00036487	GUINCHO ELETRICO DE COLUNA, CAPACIDADE 400 KG, COM MOTO FREIO, MOTOR TRIFASico DE 1,25 CV	SINAPI	UN	0,00001480	R\$ 6.714,28	R\$ 0,09
					TOTAL Equipamento:	R\$ 0,09
					VALOR:	0,09

93279 GUINCHO ELÉTRICO DE COLUNA, CAPACIDADE 400 KG, COM MOTO FREIO, MOTOR TRIFÁSICO DE 1,25 CV - MANUTENÇÃO. AF_03/2016 (H)						
Equipamento		FONTE	UNID	COEFICIENTE	PREÇO UNITÁRIO	TOTAL
00036487	GUINCHO ELETRICO DE COLUNA, CAPACIDADE 400 KG, COM MOTO FREIO, MOTOR TRIFASico DE 1,25 CV	SINAPI	UN	0,00006000	R\$ 6.714,28	R\$ 0,40
					TOTAL Equipamento:	R\$ 0,40
					VALOR:	0,40

93280 GUINCHO ELÉTRICO DE COLUNA, CAPACIDADE 400 KG, COM MOTO FREIO, MOTOR TRIFÁSICO DE 1,25 CV - MATERIAIS NA OPERAÇÃO. AF_03/2016 (H)						
Especiais		FONTE	UNID	COEFICIENTE	PREÇO UNITÁRIO	TOTAL
00002705	ENERGIA ELETTRICA ATE 2000 KWH INDUSTRIAL, SEM DEMANDA	SINAPI	KWH	0,78000000	R\$ 1,10	R\$ 0,85
					TOTAL Especiais:	R\$ 0,85
					VALOR:	0,85

92023 INTERRUPTOR SIMPLES (1 MÓDULO) COM 1 TOMADA DE EMBUTIR 2P+T 10 A, INCLUINDO SUPORTE E PLACA - FORNECIMENTO E INSTALAÇÃO. AF_03/2023 (UN)						
Serviço		FONTE	UNID	COEFICIENTE	PREÇO UNITÁRIO	TOTAL
92022	INTERRUPTOR SIMPLES (1 MÓDULO) COM 1 TOMADA DE EMBUTIR 2P+T 10 A, SEM SUPORTE E SEM PLACA - FORNECIMENTO E INSTALAÇÃO. AF_03/2023	SINAPI	UN	1,00000000	R\$ 39,08	R\$ 39,08
91946	SUPORTE PARAFUSADO COM PLACA DE ENCAIXE 4" X 2" MÉDIO (1,30 M DO PISO) PARA PONTO ELÉTRICO - FORNECIMENTO E INSTALAÇÃO. AF_03/2023	SINAPI	UN	1,00000000	R\$ 10,90	R\$ 10,90
					TOTAL Serviço:	R\$ 49,98
					VALOR:	49,98

92022 INTERRUPTOR SIMPLES (1 MÓDULO) COM 1 TOMADA DE EMBUTIR 2P+T 10 A, SEM SUPORTE E SEM PLACA - FORNECIMENTO E INSTALAÇÃO. AF_03/2023 (UN)						
Material		FONTE	UNID	COEFICIENTE	PREÇO UNITÁRIO	TOTAL
00038112	INTERRUPTOR SIMPLES 10A, 250V (APENAS MODULO)	SINAPI	UN	1,00000000	R\$ 7,70	R\$ 7,70
00038101	TOMADA 2P+T 10A, 250V (APENAS MODULO)	SINAPI	UN	1,00000000	R\$ 8,76	R\$ 8,76
					TOTAL Material:	R\$ 16,46
Mão de Obra com Encargos Complementares		FONTE	UNID	COEFICIENTE	PREÇO UNITÁRIO	TOTAL
88247	AUXILIAR DE ELETRICISTA COM ENCARGOS COMPLEMENTARES	SINAPI	H	0,48600000	R\$ 21,08	R\$ 10,24
88264	ELETRICISTA COM ENCARGOS COMPLEMENTARES	SINAPI	H	0,48600000	R\$ 25,49	R\$ 12,38
					TOTAL Mão de Obra com Encargos Complementares:	R\$ 22,62
					VALOR:	39,08

94559 JANELA DE AÇO TIPO BASCULANTE, PARA VIDROS (VIDROS NÃO INCLUSOS), BATENTE/ REQUADRO INCLUSO (6,5 A 14 CM), DIMENSÕES 60X60 CM, COM COM PINTURA ANTICORROSIVA, SEM ACABAMENTO, COM FERRAGENS, FIXAÇÃO COM ARGAMASSA, EXCLUSIVE CONTRAMARCO - FORNECIMENTO E INSTALAÇÃO. AF_11/2024 (M2)

Material		FORTE	UNID	COEFICIENTE	PREÇO UNITÁRIO	TOTAL
00011190	JANELA BASCULANTE, ACO, COM BATENTE/REQUADRO, 60 X 60 CM (SEM VIDROS)	SINAPI	UN	2,77800000	R\$ 190,48	R\$ 529,15
					TOTAL Material:	R\$ 529,15
Mão de Obra com Encargos Complementares		FORTE	UNID	COEFICIENTE	PREÇO UNITÁRIO	TOTAL
88309	PEDREIRO COM ENCARGOS COMPLEMENTARES	SINAPI	H	5,09786400	R\$ 25,17	R\$ 128,31
88316	SERVENTE COM ENCARGOS COMPLEMENTARES	SINAPI	H	2,54893200	R\$ 20,10	R\$ 51,23
					TOTAL Mão de Obra com Encargos Complementares:	R\$ 179,54
Serviço		FORTE	UNID	COEFICIENTE	PREÇO UNITÁRIO	TOTAL
88629	ARGAMASSA TRAÇO 1:3 (EM VOLUME DE CIMENTO E AREIA MÉDIA UMIDA), PREPARO MANUAL. AF_08/2019	SINAPI	M3	0,02100000	R\$ 732,19	R\$ 15,37
					TOTAL Serviço:	R\$ 15,37
					VALOR:	724,06

95240 LASTRO DE CONCRETO MAGRO, APLICADO EM PISOS, LAJES SOBRE SOLO OU RADIERS, ESPESSURA DE 3 CM. AF_01/2024 (M2)

Mão de Obra com Encargos Complementares		FORTE	UNID	COEFICIENTE	PREÇO UNITÁRIO	TOTAL
88309	PEDREIRO COM ENCARGOS COMPLEMENTARES	SINAPI	H	0,16310000	R\$ 25,17	R\$ 4,10
88316	SERVENTE COM ENCARGOS COMPLEMENTARES	SINAPI	H	0,04440000	R\$ 20,10	R\$ 0,89
					TOTAL Mão de Obra com Encargos Complementares:	R\$ 4,99
Serviço		FORTE	UNID	COEFICIENTE	PREÇO UNITÁRIO	TOTAL
94968	CONCRETO MAGRO PARA LASTRO, TRAÇO 1:4,5:4,5 (EM MASSA SECA DE CIMENTO/ AREIA MÉDIA/ BRITA 1) - PREPARO MECÂNICO COM BETONEIRA 600 L. AF_05/2021	SINAPI	M3	0,03390000	R\$ 506,01	R\$ 17,15
					TOTAL Serviço:	R\$ 17,15
					VALOR:	22,14

95241 LASTRO DE CONCRETO MAGRO, APLICADO EM PISOS, LAJES SOBRE SOLO OU RADIERS, ESPESSURA DE 5 CM. AF_01/2024 (M2)

Mão de Obra com Encargos Complementares		FORTE	UNID	COEFICIENTE	PREÇO UNITÁRIO	TOTAL
88309	PEDREIRO COM ENCARGOS COMPLEMENTARES	SINAPI	H	0,25415000	R\$ 25,17	R\$ 6,39
88316	SERVENTE COM ENCARGOS COMPLEMENTARES	SINAPI	H	0,09190000	R\$ 20,10	R\$ 1,84
					TOTAL Mão de Obra com Encargos Complementares:	R\$ 8,23
Serviço		FORTE	UNID	COEFICIENTE	PREÇO UNITÁRIO	TOTAL
94968	CONCRETO MAGRO PARA LASTRO, TRAÇO 1:4,5:4,5 (EM MASSA SECA DE CIMENTO/ AREIA MÉDIA/ BRITA 1) - PREPARO MECÂNICO COM BETONEIRA 600 L. AF_05/2021	SINAPI	M3	0,06900000	R\$ 506,01	R\$ 34,91
					TOTAL Serviço:	R\$ 34,91
					VALOR:	43,14

99058 LOCAÇÃO DE PONTO PARA REFERÊNCIA TOPOGRÁFICA. AF_10/2018 (UN)

Equipamento		FORTE	UNID	COEFICIENTE	PREÇO UNITÁRIO	TOTAL
00007247	LOCACAO DE TEODOLITO ELETRONICO, PRECISAO ANGULAR DE 5 A 7 SEGUNDOS, INCLUINDO TRIPE	SINAPI	H	0,17590000	R\$ 2,59	R\$ 0,46
					TOTAL Equipamento:	R\$ 0,46
Material		FORTE	UNID	COEFICIENTE	PREÇO UNITÁRIO	TOTAL
00000032	ACO CA-50, 6,3 MM, VERGALHAO	SINAPI	KG	0,07350000	R\$ 8,99	R\$ 0,66
					TOTAL Material:	R\$ 0,66
Mão de Obra com Encargos Complementares		FORTE	UNID	COEFICIENTE	PREÇO UNITÁRIO	TOTAL
88253	AUXILIAR DE TOPÓGRAFO COM ENCARGOS COMPLEMENTARES	SINAPI	H	0,11720000	R\$ 16,04	R\$ 1,88
90781	TOPOGRAFO COM ENCARGOS COMPLEMENTARES	SINAPI	H	0,23450000	R\$ 32,88	R\$ 7,71
					TOTAL Mão de Obra com Encargos Complementares:	R\$ 9,59
					VALOR:	10,71

90780 MESTRE DE OBRAS COM ENCARGOS COMPLEMENTARES (H)

Encargos Complementares		FORTE	UNID	COEFICIENTE	PREÇO UNITÁRIO	TOTAL
00043487	EPI - FAMILIA ENCARREGADO GERAL - HORISTA (ENCARGOS COMPLEMENTARES - COLETADO CAIXA)	SINAPI	H	1,00000000	R\$ 1,28	R\$ 1,28
00037372	EXAMES - HORISTA (COLETADO CAIXA - ENCARGOS COMPLEMENTARES)	SINAPI	H	1,00000000	R\$ 1,43	R\$ 1,43
00043463	FERRAMENTAS - FAMILIA ENCARREGADO GERAL - HORISTA (ENCARGOS COMPLEMENTARES - COLETADO CAIXA)	SINAPI	H	1,00000000	R\$ 0,08	R\$ 0,08
00037373	SEGURO - HORISTA (COLETADO CAIXA - ENCARGOS COMPLEMENTARES)	SINAPI	H	1,00000000	R\$ 0,08	R\$ 0,08
					TOTAL Encargos Complementares:	R\$ 2,87
Mão de Obra		FORTE	UNID	COEFICIENTE	PREÇO UNITÁRIO	TOTAL
00004069	MESTRE DE OBRAS (HORISTA)	SINAPI	H	1,00000000	R\$ 44,40	R\$ 44,40
					TOTAL Mão de Obra:	R\$ 44,40
Serviço		FORTE	UNID	COEFICIENTE	PREÇO UNITÁRIO	TOTAL
95405	CURSO DE CAPACITAÇÃO PARA MESTRE DE OBRAS (ENCARGOS COMPLEMENTARES) - HORISTA	SINAPI	H	1,00000000	R\$ 0,94	R\$ 0,94
					TOTAL Serviço:	R\$ 0,94
					VALOR:	48,21

88282 MOTORISTA DE CAMINHÃO COM ENCARGOS COMPLEMENTARES (H)						
Encargos Complementares		FONTE	UNID	COEFICIENTE	PREÇO UNITÁRIO	TOTAL
00037370	ALIMENTACAO - HORISTA (COLETADO CAIXA - ENCARGOS COMPLEMENTARES)	SINAPI	H	1,00000000	R\$ 2,46	R\$ 2,46
00043488	EPI - FAMILIA OPERADOR ESCAVADEIRA - HORISTA (ENCARGOS COMPLEMENTARES - COLETADO CAIXA)	SINAPI	H	1,00000000	R\$ 0,89	R\$ 0,89
00037372	EXAMES - HORISTA (COLETADO CAIXA - ENCARGOS COMPLEMENTARES)	SINAPI	H	1,00000000	R\$ 1,43	R\$ 1,43
00043464	FERRAMENTAS - FAMILIA OPERADOR ESCAVADEIRA - HORISTA (ENCARGOS COMPLEMENTARES - COLETADO CAIXA)	SINAPI	H	1,00000000	R\$ 0,01	R\$ 0,01
00037373	SEGURO - HORISTA (COLETADO CAIXA - ENCARGOS COMPLEMENTARES)	SINAPI	H	1,00000000	R\$ 0,08	R\$ 0,08
00037371	TRANSPORTE - HORISTA (COLETADO CAIXA - ENCARGOS COMPLEMENTARES)	SINAPI	H	1,00000000	R\$ 0,57	R\$ 0,57
				TOTAL Encargos Complementares:		R\$ 5,44
Mão de Obra		FONTE	UNID	COEFICIENTE	PREÇO UNITÁRIO	TOTAL
00004093	MOTORISTA DE CAMINHÃO (HORISTA)	SINAPI	H	1,00000000	R\$ 18,16	R\$ 18,16
				TOTAL Mão de Obra:		R\$ 18,16
Serviço		FONTE	UNID	COEFICIENTE	PREÇO UNITÁRIO	TOTAL
95347	CURSO DE CAPACITAÇÃO PARA MOTORISTA DE CAMINHÃO (ENCARGOS COMPLEMENTARES) - HORISTA	SINAPI	H	1,00000000	R\$ 0,09	R\$ 0,09
				TOTAL Serviço:		R\$ 0,09
				VALOR:		23,69

88377 OPERADOR DE BETONEIRA ESTACIONÁRIA/MISTURADOR COM ENCARGOS COMPLEMENTARES (H)						
Encargos Complementares		FONTE	UNID	COEFICIENTE	PREÇO UNITÁRIO	TOTAL
00037370	ALIMENTACAO - HORISTA (COLETADO CAIXA - ENCARGOS COMPLEMENTARES)	SINAPI	H	1,00000000	R\$ 2,46	R\$ 2,46
00043488	EPI - FAMILIA OPERADOR ESCAVADEIRA - HORISTA (ENCARGOS COMPLEMENTARES - COLETADO CAIXA)	SINAPI	H	1,00000000	R\$ 0,89	R\$ 0,89
00037372	EXAMES - HORISTA (COLETADO CAIXA - ENCARGOS COMPLEMENTARES)	SINAPI	H	1,00000000	R\$ 1,43	R\$ 1,43
00043464	FERRAMENTAS - FAMILIA OPERADOR ESCAVADEIRA - HORISTA (ENCARGOS COMPLEMENTARES - COLETADO CAIXA)	SINAPI	H	1,00000000	R\$ 0,01	R\$ 0,01
00037373	SEGURO - HORISTA (COLETADO CAIXA - ENCARGOS COMPLEMENTARES)	SINAPI	H	1,00000000	R\$ 0,08	R\$ 0,08
00037371	TRANSPORTE - HORISTA (COLETADO CAIXA - ENCARGOS COMPLEMENTARES)	SINAPI	H	1,00000000	R\$ 0,57	R\$ 0,57
				TOTAL Encargos Complementares:		R\$ 5,44
Mão de Obra		FONTE	UNID	COEFICIENTE	PREÇO UNITÁRIO	TOTAL
00037666	OPERADOR DE BETONEIRA ESTACIONARIA / MISTURADOR (HORISTA)	SINAPI	H	1,00000000	R\$ 19,19	R\$ 19,19
				TOTAL Mão de Obra:		R\$ 19,19
Serviço		FONTE	UNID	COEFICIENTE	PREÇO UNITÁRIO	TOTAL
95389	CURSO DE CAPACITAÇÃO PARA OPERADOR DE BETONEIRA ESTACIONÁRIA/MISTURADOR (ENCARGOS COMPLEMENTARES) - HORISTA	SINAPI	H	1,00000000	R\$ 0,15	R\$ 0,15
				TOTAL Serviço:		R\$ 0,15
				VALOR:		24,78

88295 OPERADOR DE GUINCHO COM ENCARGOS COMPLEMENTARES (H)						
Encargos Complementares		FONTE	UNID	COEFICIENTE	PREÇO UNITÁRIO	TOTAL
00037370	ALIMENTACAO - HORISTA (COLETADO CAIXA - ENCARGOS COMPLEMENTARES)	SINAPI	H	1,00000000	R\$ 2,46	R\$ 2,46
00043488	EPI - FAMILIA OPERADOR ESCAVADEIRA - HORISTA (ENCARGOS COMPLEMENTARES - COLETADO CAIXA)	SINAPI	H	1,00000000	R\$ 0,89	R\$ 0,89
00037372	EXAMES - HORISTA (COLETADO CAIXA - ENCARGOS COMPLEMENTARES)	SINAPI	H	1,00000000	R\$ 1,43	R\$ 1,43
00043464	FERRAMENTAS - FAMILIA OPERADOR ESCAVADEIRA - HORISTA (ENCARGOS COMPLEMENTARES - COLETADO CAIXA)	SINAPI	H	1,00000000	R\$ 0,01	R\$ 0,01
00037373	SEGURO - HORISTA (COLETADO CAIXA - ENCARGOS COMPLEMENTARES)	SINAPI	H	1,00000000	R\$ 0,08	R\$ 0,08
00037371	TRANSPORTE - HORISTA (COLETADO CAIXA - ENCARGOS COMPLEMENTARES)	SINAPI	H	1,00000000	R\$ 0,57	R\$ 0,57
				TOTAL Encargos Complementares:		R\$ 5,44
Mão de Obra		FONTE	UNID	COEFICIENTE	PREÇO UNITÁRIO	TOTAL
00004253	OPERADOR DE GUINCHO OU GUINCHEIRO (HORISTA)	SINAPI	H	1,00000000	R\$ 19,19	R\$ 19,19
				TOTAL Mão de Obra:		R\$ 19,19
Serviço		FONTE	UNID	COEFICIENTE	PREÇO UNITÁRIO	TOTAL
95358	CURSO DE CAPACITAÇÃO PARA OPERADOR DE GUINCHO (ENCARGOS COMPLEMENTARES) - HORISTA	SINAPI	H	1,00000000	R\$ 0,31	R\$ 0,31
				TOTAL Serviço:		R\$ 0,31
				VALOR:		24,94

88297 OPERADOR DE MÁQUINAS E EQUIPAMENTOS COM ENCARGOS COMPLEMENTARES (H)						
Encargos Complementares		FONTE	UNID	COEFICIENTE	PREÇO UNITÁRIO	TOTAL
00037370	ALIMENTACAO - HORISTA (COLETADO CAIXA - ENCARGOS COMPLEMENTARES)	SINAPI	H	1,00000000	R\$ 2,46	R\$ 2,46
00043488	EPI - FAMILIA OPERADOR ESCAVADEIRA - HORISTA (ENCARGOS COMPLEMENTARES - COLETADO CAIXA)	SINAPI	H	1,00000000	R\$ 0,89	R\$ 0,89
00037372	EXAMES - HORISTA (COLETADO CAIXA - ENCARGOS COMPLEMENTARES)	SINAPI	H	1,00000000	R\$ 1,43	R\$ 1,43

00043464	FERRAMENTAS - FAMILIA OPERADOR ESCAVADEIRA - HORISTA (ENCARGOS COMPLEMENTARES - COLETADO CAIXA)	SINAPI	H	1,00000000	R\$ 0,01	R\$ 0,01
00037373	SEGURO - HORISTA (COLETADO CAIXA - ENCARGOS COMPLEMENTARES)	SINAPI	H	1,00000000	R\$ 0,08	R\$ 0,08
00037371	TRANSPORTE - HORISTA (COLETADO CAIXA - ENCARGOS COMPLEMENTARES)	SINAPI	H	1,00000000	R\$ 0,57	R\$ 0,57
					TOTAL Encargos Complementares:	R\$ 5,44
Mão de Obra		FONTE	UNID	COEFICIENTE	PREÇO UNITÁRIO	TOTAL
00004230	OPERADOR DE MAQUINAS E TRATORES DIVERSOS - TERRAPLANAGEM (HORISTA)	SINAPI	H	1,00000000	R\$ 19,19	R\$ 19,19
					TOTAL Mão de Obra:	R\$ 19,19
Serviço		FONTE	UNID	COEFICIENTE	PREÇO UNITÁRIO	TOTAL
95360	CURSO DE CAPACITAÇÃO PARA OPERADOR DE MÁQUINAS E EQUIPAMENTOS (ENCARGOS COMPLEMENTARES) - HORISTA	SINAPI	H	1,00000000	R\$ 0,22	R\$ 0,22
					TOTAL Serviço:	R\$ 0,22
					VALOR:	24,85

98445 PAREDE DE MADEIRA COMPENSADA PARA CONSTRUÇÃO TEMPORÁRIA EM CHAPA SIMPLES, EXTERNA, COM ÁREA LÍQUIDA MAIOR OU IGUAL A 6 M², COM VÃO. AF_03/2024 (M2)						
Equipamento Custo Horário		FONTE	UNID	COEFICIENTE	PREÇO UNITÁRIO	TOTAL
91693	SERRA CIRCULAR DE BANCADA COM MOTOR ELÉTRICO POTÊNCIA DE 5HP, COM COIFA PARA DISCO 10" - CHI DIURNO. AF_08/2015	SINAPI	CHI	0,10160000	R\$ 24,99	R\$ 2,53
91692	SERRA CIRCULAR DE BANCADA COM MOTOR ELÉTRICO POTÊNCIA DE 5HP, COM COIFA PARA DISCO 10" - CHP DIURNO. AF_08/2015	SINAPI	CHP	0,02530000	R\$ 26,56	R\$ 0,67
					TOTAL Equipamento Custo Horário:	R\$ 3,20
Material		FONTE	UNID	COEFICIENTE	PREÇO UNITÁRIO	TOTAL
00043681	CHAPA/PAINEL DE MADEIRA COMPENSADA RESINADA (MADEIRITE RESINADO ROSA) PARA FORMA DE CONCRETO, DE 2200 X 1100 MM, E = 8 A 12 MM	SINAPI	M2	1,05003800	R\$ 38,84	R\$ 40,78
00004491	PONTALETE 7,5 X 7,5 CM EM PINUS, MISTA OU EQUIVALENTE DA REGIAO - BRUTA	SINAPI	M	1,80330000	R\$ 10,05	R\$ 18,12
00005061	PREGO DE ACO POLIDO COM CABECA 18 X 27 (2 1/2 X 10)	SINAPI	KG	0,06900000	R\$ 20,00	R\$ 1,38
00006194	TABUA 2,5 X 15 CM EM PINUS, MISTA OU EQUIVALENTE DA REGIAO - BRUTA	SINAPI	M	1,80330000	R\$ 7,17	R\$ 12,92
					TOTAL Material:	R\$ 73,20
Mão de Obra com Encargos Complementares		FONTE	UNID	COEFICIENTE	PREÇO UNITÁRIO	TOTAL
88239	AJUDANTE DE CARPINTEIRO COM ENCARGOS COMPLEMENTARES	SINAPI	H	0,68900000	R\$ 20,52	R\$ 14,13
88262	CARPINTEIRO DE FORMAS COM ENCARGOS COMPLEMENTARES	SINAPI	H	1,02100000	R\$ 24,77	R\$ 25,29
					TOTAL Mão de Obra com Encargos Complementares:	R\$ 39,42
Serviço		FONTE	UNID	COEFICIENTE	PREÇO UNITÁRIO	TOTAL
94974	CONCRETO MAGRO PARA LASTRO, TRAÇO 1:4,5:4,5 (EM MASSA SECA DE CIMENTO/ AREIA MÉDIA/ BRITA 1) - PREPARO MANUAL. AF_05/2021	SINAPI	M3	0,00430000	R\$ 561,96	R\$ 2,41
					TOTAL Serviço:	R\$ 2,41
					VALOR:	118,23

98446 PAREDE DE MADEIRA COMPENSADA PARA CONSTRUÇÃO TEMPORÁRIA EM CHAPA SIMPLES, EXTERNA, COM ÁREA LÍQUIDA MENOR QUE 6 M², COM VÃO. AF_03/2024 (M2)						
Equipamento Custo Horário		FONTE	UNID	COEFICIENTE	PREÇO UNITÁRIO	TOTAL
91693	SERRA CIRCULAR DE BANCADA COM MOTOR ELÉTRICO POTÊNCIA DE 5HP, COM COIFA PARA DISCO 10" - CHI DIURNO. AF_08/2015	SINAPI	CHI	0,13910000	R\$ 24,99	R\$ 3,47
91692	SERRA CIRCULAR DE BANCADA COM MOTOR ELÉTRICO POTÊNCIA DE 5HP, COM COIFA PARA DISCO 10" - CHP DIURNO. AF_08/2015	SINAPI	CHP	0,03460000	R\$ 26,56	R\$ 0,91
					TOTAL Equipamento Custo Horário:	R\$ 4,38
Material		FONTE	UNID	COEFICIENTE	PREÇO UNITÁRIO	TOTAL
00043681	CHAPA/PAINEL DE MADEIRA COMPENSADA RESINADA (MADEIRITE RESINADO ROSA) PARA FORMA DE CONCRETO, DE 2200 X 1100 MM, E = 8 A 12 MM	SINAPI	M2	1,05003800	R\$ 38,84	R\$ 40,78
00004491	PONTALETE 7,5 X 7,5 CM EM PINUS, MISTA OU EQUIVALENTE DA REGIAO - BRUTA	SINAPI	M	2,61390000	R\$ 10,05	R\$ 26,26
00005061	PREGO DE ACO POLIDO COM CABECA 18 X 27 (2 1/2 X 10)	SINAPI	KG	0,08600000	R\$ 20,00	R\$ 1,72
00006194	TABUA 2,5 X 15 CM EM PINUS, MISTA OU EQUIVALENTE DA REGIAO - BRUTA	SINAPI	M	1,96040000	R\$ 7,17	R\$ 14,05
					TOTAL Material:	R\$ 82,81
Mão de Obra com Encargos Complementares		FONTE	UNID	COEFICIENTE	PREÇO UNITÁRIO	TOTAL
88239	AJUDANTE DE CARPINTEIRO COM ENCARGOS COMPLEMENTARES	SINAPI	H	0,99500000	R\$ 20,52	R\$ 20,41
88262	CARPINTEIRO DE FORMAS COM ENCARGOS COMPLEMENTARES	SINAPI	H	1,47500000	R\$ 24,77	R\$ 36,53
					TOTAL Mão de Obra com Encargos Complementares:	R\$ 56,94
Serviço		FONTE	UNID	COEFICIENTE	PREÇO UNITÁRIO	TOTAL
94974	CONCRETO MAGRO PARA LASTRO, TRAÇO 1:4,5:4,5 (EM MASSA SECA DE CIMENTO/ AREIA MÉDIA/ BRITA 1) - PREPARO MANUAL. AF_05/2021	SINAPI	M3	0,00620000	R\$ 561,96	R\$ 3,48
					TOTAL Serviço:	R\$ 3,48
					VALOR:	147,61

98441 PAREDE DE MADEIRA COMPENSADA PARA CONSTRUÇÃO TEMPORÁRIA EM CHAPA SIMPLES, EXTERNA, SEM VÃO. AF_03/2024 (M2)						
Equipamento Custo Horário		FONTE	UNID	COEFICIENTE	PREÇO UNITÁRIO	TOTAL

91693	SERRA CIRCULAR DE BANCADA COM MOTOR ELÉTRICO POTÊNCIA DE 5HP, COM COIFA PARA DISCO 10" - CHI DIURNO. AF_08/2015	SINAPI	CHI	0,07510000	R\$ 24,99	R\$ 1,87
91692	SERRA CIRCULAR DE BANCADA COM MOTOR ELÉTRICO POTÊNCIA DE 5HP, COM COIFA PARA DISCO 10" - CHP DIURNO. AF_08/2015	SINAPI	CHP	0,01870000	R\$ 26,56	R\$ 0,49
TOTAL Equipamento Custo Horário:						R\$ 2,36
Material		Fonte	Unid	Coeficiente	Preço Unitário	Total
00043681	CHAPA/PAINEL DE MADEIRA COMPENSADA RESINADA (MADEIRITE RESINADO ROSA) PARA FORMA DE CONCRETO, DE 2200 X 1100 MM, E = 8 A 12 MM	SINAPI	M2	1,05003800	R\$ 38,84	R\$ 40,78
00004491	PONTELETE 7,5 X 7,5" CM EM PINUS, MISTA OU EQUIVALENTE DA REGIAO - BRUTA	SINAPI	M	1,23080000	R\$ 10,05	R\$ 12,36
00005061	PREGO DE ACO POLIDO COM CABECA 18 X 27 (2 1/2 X 10)	SINAPI	KG	0,05700000	R\$ 20,00	R\$ 1,14
00006194	TABUA 2,5 X 15 CM EM PINUS, MISTA OU EQUIVALENTE DA REGIAO - BRUTA	SINAPI	M	1,69230000	R\$ 7,17	R\$ 12,13
TOTAL Material:						R\$ 66,41
Mão de Obra com Encargos Complementares		Fonte	Unid	Coeficiente	Preço Unitário	Total
88239	AJUDANTE DE CARPINTEIRO COM ENCARGOS COMPLEMENTARES	SINAPI	H	0,55000000	R\$ 20,52	R\$ 11,28
88262	CARPINTEIRO DE FORMAS COM ENCARGOS COMPLEMENTARES	SINAPI	H	0,81600000	R\$ 24,77	R\$ 20,21
TOTAL Mão de Obra com Encargos Complementares:						R\$ 31,49
Serviço		Fonte	Unid	Coeficiente	Preço Unitário	Total
94974	CONCRETO MAGRO PARA LASTRO, TRAÇO 1:4,5:4,5 (EM MASSA SECA DE CIMENTO/ AREIA MÉDIA/ BRITA 1) - PREPARO MANUAL. AF_05/2021	SINAPI	M3	0,00290000	R\$ 561,96	R\$ 1,62
TOTAL Serviço:						R\$ 1,62
VALOR:						101,88

88309 PEDREIRO COM ENCARGOS COMPLEMENTARES (H)						
Encargos Complementares		Fonte	Unid	Coeficiente	Preço Unitário	Total
00037370	ALIMENTACAO - HORISTA (COLETADO CAIXA - ENCARGOS COMPLEMENTARES)	SINAPI	H	1,00000000	R\$ 2,46	R\$ 2,46
00043489	EPI - FAMILIA PEDREIRO - HORISTA (ENCARGOS COMPLEMENTARES - COLETADO CAIXA)	SINAPI	H	1,00000000	R\$ 1,31	R\$ 1,31
00037372	EXAMES - HORISTA (COLETADO CAIXA - ENCARGOS COMPLEMENTARES)	SINAPI	H	1,00000000	R\$ 1,43	R\$ 1,43
00043465	FERRAMENTAS - FAMILIA PEDREIRO - HORISTA (ENCARGOS COMPLEMENTARES - COLETADO CAIXA)	SINAPI	H	1,00000000	R\$ 0,78	R\$ 0,78
00037373	SEGURO - HORISTA (COLETADO CAIXA - ENCARGOS COMPLEMENTARES)	SINAPI	H	1,00000000	R\$ 0,08	R\$ 0,08
00037371	TRANSPORTE - HORISTA (COLETADO CAIXA - ENCARGOS COMPLEMENTARES)	SINAPI	H	1,00000000	R\$ 0,57	R\$ 0,57
TOTAL Encargos Complementares:						R\$ 6,63
Mão de Obra		Fonte	Unid	Coeficiente	Preço Unitário	Total
00004750	PEDREIRO (HORISTA)	SINAPI	H	1,00000000	R\$ 18,16	R\$ 18,16
TOTAL Mão de Obra:						R\$ 18,16
Serviço		Fonte	Unid	Coeficiente	Preço Unitário	Total
95371	CURSO DE CAPACITAÇÃO PARA PEDREIRO (ENCARGOS COMPLEMENTARES) - HORISTA	SINAPI	H	1,00000000	R\$ 0,38	R\$ 0,38
TOTAL Serviço:						R\$ 0,38
VALOR:						25,17

88310 PINTOR COM ENCARGOS COMPLEMENTARES (H)						
Encargos Complementares		Fonte	Unid	Coeficiente	Preço Unitário	Total
00037370	ALIMENTACAO - HORISTA (COLETADO CAIXA - ENCARGOS COMPLEMENTARES)	SINAPI	H	1,00000000	R\$ 2,46	R\$ 2,46
00043490	EPI - FAMILIA PINTOR - HORISTA (ENCARGOS COMPLEMENTARES - COLETADO CAIXA)	SINAPI	H	1,00000000	R\$ 1,85	R\$ 1,85
00037372	EXAMES - HORISTA (COLETADO CAIXA - ENCARGOS COMPLEMENTARES)	SINAPI	H	1,00000000	R\$ 1,43	R\$ 1,43
00043466	FERRAMENTAS - FAMILIA PINTOR - HORISTA (ENCARGOS COMPLEMENTARES - COLETADO CAIXA)	SINAPI	H	1,00000000	R\$ 2,05	R\$ 2,05
00037373	SEGURO - HORISTA (COLETADO CAIXA - ENCARGOS COMPLEMENTARES)	SINAPI	H	1,00000000	R\$ 0,08	R\$ 0,08
00037371	TRANSPORTE - HORISTA (COLETADO CAIXA - ENCARGOS COMPLEMENTARES)	SINAPI	H	1,00000000	R\$ 0,57	R\$ 0,57
TOTAL Encargos Complementares:						R\$ 8,44
Mão de Obra		Fonte	Unid	Coeficiente	Preço Unitário	Total
00004783	PINTOR (HORISTA)	SINAPI	H	1,00000000	R\$ 18,16	R\$ 18,16
TOTAL Mão de Obra:						R\$ 18,16
Serviço		Fonte	Unid	Coeficiente	Preço Unitário	Total
95372	CURSO DE CAPACITAÇÃO PARA PINTOR (ENCARGOS COMPLEMENTARES) - HORISTA	SINAPI	H	1,00000000	R\$ 0,26	R\$ 0,26
TOTAL Serviço:						R\$ 0,26
VALOR:						26,86

88489 PINTURA LÁTEX ACRÍLICA PREMIUM, APLICAÇÃO MANUAL EM PAREDES, DUAS DEMÃOS. AF_04/2023 (M2)						
Material		Fonte	Unid	Coeficiente	Preço Unitário	Total
00007356	TINTA LATEX ACRILICA PREMIUM, COR BRANCO FOSCO	SINAPI	L	0,22850000	R\$ 27,94	R\$ 6,38
TOTAL Material:						R\$ 6,38
Mão de Obra com Encargos Complementares		Fonte	Unid	Coeficiente	Preço Unitário	Total

88310	PINTOR COM ENCARGOS COMPLEMENTARES	SINAPI	H	0,16310000	R\$ 26,86	R\$ 4,38
88316	SERVENTE COM ENCARGOS COMPLEMENTARES	SINAPI	H	0,05440000	R\$ 20,10	R\$ 1,09
					TOTAL Mão de Obra com Encargos Complementares:	R\$ 5,47
					VALOR:	11,85

91278 PLACA VIBRATÓRIA REVERSÍVEL COM MOTOR 4 TEMPOS A GASOLINA, FORÇA CENTRÍFUGA DE 25 KN (2500 KGF), POTÊNCIA 5,5 CV - CHI DIURNO. AF_08/2015 (CHI)						
Serviço		Fonte	Unid	Coeficiente	Preço Unitário	Total
91273	PLACA VIBRATÓRIA REVERSIVEL COM MOTOR 4 TEMPOS A GASOLINA, FORÇA CENTRIFUGA DE 25 KN (2500 KGF), POTÊNCIA 5,5 CV - DEPRECIAÇÃO. AF_08/2015	SINAPI	H	1,00000000	R\$ 0,57	R\$ 0,57
91274	PLACA VIBRATÓRIA REVERSIVEL COM MOTOR 4 TEMPOS A GASOLINA, FORÇA CENTRIFUGA DE 25 KN (2500 KGF), POTÊNCIA 5,5 CV - JUROS. AF_08/2015	SINAPI	H	1,00000000	R\$ 0,15	R\$ 0,15
					TOTAL Serviço:	R\$ 0,72
					VALOR:	0,72

91277 PLACA VIBRATÓRIA REVERSÍVEL COM MOTOR 4 TEMPOS A GASOLINA, FORÇA CENTRÍFUGA DE 25 KN (2500 KGF), POTÊNCIA 5,5 CV - CHP DIURNO. AF_08/2015 (CHP)						
Serviço		Fonte	Unid	Coeficiente	Preço Unitário	Total
91273	PLACA VIBRATÓRIA REVERSIVEL COM MOTOR 4 TEMPOS A GASOLINA, FORÇA CENTRIFUGA DE 25 KN (2500 KGF), POTÊNCIA 5,5 CV - DEPRECIAÇÃO. AF_08/2015	SINAPI	H	1,00000000	R\$ 0,57	R\$ 0,57
91274	PLACA VIBRATÓRIA REVERSIVEL COM MOTOR 4 TEMPOS A GASOLINA, FORÇA CENTRIFUGA DE 25 KN (2500 KGF), POTÊNCIA 5,5 CV - JUROS. AF_08/2015	SINAPI	H	1,00000000	R\$ 0,15	R\$ 0,15
91275	PLACA VIBRATÓRIA REVERSIVEL COM MOTOR 4 TEMPOS A GASOLINA, FORÇA CENTRIFUGA DE 25 KN (2500 KGF), POTÊNCIA 5,5 CV - MANUTENÇÃO. AF_08/2015	SINAPI	H	1,00000000	R\$ 0,71	R\$ 0,71
91276	PLACA VIBRATÓRIA REVERSIVEL COM MOTOR 4 TEMPOS A GASOLINA, FORÇA CENTRIFUGA DE 25 KN (2500 KGF), POTÊNCIA 5,5 CV - MATERIAIS NA OPERAÇÃO. AF_08/2015	SINAPI	H	1,00000000	R\$ 8,68	R\$ 8,68
					TOTAL Serviço:	R\$ 10,11
					VALOR:	10,11

91273 PLACA VIBRATÓRIA REVERSÍVEL COM MOTOR 4 TEMPOS A GASOLINA, FORÇA CENTRÍFUGA DE 25 KN (2500 KGF), POTÊNCIA 5,5 CV - DEPRECIAÇÃO. AF_08/2015 (H)						
Equipamento		Fonte	Unid	Coeficiente	Preço Unitário	Total
00001442	COMPACTADOR DE SOLO TIPO PLACA VIBRATORIA REVERSIVEL, A GASOLINA 4 TEMPOS, PESO 125 A 150 KG, FORÇA CENTRIF. 2500 A 2800 KGF, LARG. TRABALHO 400 A 450 MM, FREQ. VIBRACAO 4300 A 4500 RPM, VELOC. TRABALHO 15 A 20 M/MIN, POT. 5,5 A 6,0 HP	SINAPI	UN	0,00005330	R\$ 10.731,19	R\$ 0,57
					TOTAL Equipamento:	R\$ 0,57
					VALOR:	0,57

91274 PLACA VIBRATÓRIA REVERSÍVEL COM MOTOR 4 TEMPOS A GASOLINA, FORÇA CENTRÍFUGA DE 25 KN (2500 KGF), POTÊNCIA 5,5 CV - JUROS. AF_08/2015 (H)						
Equipamento		Fonte	Unid	Coeficiente	Preço Unitário	Total
00001442	COMPACTADOR DE SOLO TIPO PLACA VIBRATORIA REVERSIVEL, A GASOLINA 4 TEMPOS, PESO 125 A 150 KG, FORÇA CENTRIF. 2500 A 2800 KGF, LARG. TRABALHO 400 A 450 MM, FREQ. VIBRACAO 4300 A 4500 RPM, VELOC. TRABALHO 15 A 20 M/MIN, POT. 5,5 A 6,0 HP	SINAPI	UN	0,00001430	R\$ 10.731,19	R\$ 0,15
					TOTAL Equipamento:	R\$ 0,15
					VALOR:	0,15

91275 PLACA VIBRATÓRIA REVERSÍVEL COM MOTOR 4 TEMPOS A GASOLINA, FORÇA CENTRÍFUGA DE 25 KN (2500 KGF), POTÊNCIA 5,5 CV - MANUTENÇÃO. AF_08/2015 (H)						
Equipamento		Fonte	Unid	Coeficiente	Preço Unitário	Total
00001442	COMPACTADOR DE SOLO TIPO PLACA VIBRATORIA REVERSIVEL, A GASOLINA 4 TEMPOS, PESO 125 A 150 KG, FORÇA CENTRIF. 2500 A 2800 KGF, LARG. TRABALHO 400 A 450 MM, FREQ. VIBRACAO 4300 A 4500 RPM, VELOC. TRABALHO 15 A 20 M/MIN, POT. 5,5 A 6,0 HP	SINAPI	UN	0,00006670	R\$ 10.731,19	R\$ 0,71
					TOTAL Equipamento:	R\$ 0,71
					VALOR:	0,71

91276 PLACA VIBRATÓRIA REVERSÍVEL COM MOTOR 4 TEMPOS A GASOLINA, FORÇA CENTRÍFUGA DE 25 KN (2500 KGF), POTÊNCIA 5,5 CV - MATERIAIS NA OPERAÇÃO. AF_08/2015 (H)						
Material		Fonte	Unid	Coeficiente	Preço Unitário	Total
00004222	GASOLINA COMUM	SINAPI	L	1,44000000	R\$ 6,03	R\$ 8,68
					TOTAL Material:	R\$ 8,68
					VALOR:	8,68

91341 PORTA EM ALUMÍNIO DE ABRIR TIPO VENEZIANA COM GUARNIÇÃO, FIXAÇÃO COM PARAFUSOS - FORNECIMENTO E INSTALAÇÃO. AF_12/2019 (M2)						
Material		Fonte	Unid	Coeficiente	Preço Unitário	Total
00007568	BUCHA DE NYLON SEM ABA S10, COM PARAFUSO DE 6,10 X 65 MM EM AÇO ZINCADO COM ROSCA SOBERBA, CABECA CHATA E FENDA PHILLIPS	SINAPI	UN	4,81660000	R\$ 0,61	R\$ 2,93
00036888	GUARNICAO / MOLDURA / ARREIMATE DE ACABAMENTO PARA ESQUADRIA, EM ALUMINIO PERFIL 25, ACABAMENTO ANODIZADO BRANCO OU BRILHANTE, PARA 1 FACE	SINAPI	M	6,85040000	R\$ 24,40	R\$ 167,14
00039025	PORTA DE ABRIR, TIPO VENEZIANA, EM ALUMINIO, ACABAMENTO ANODIZADO NATURAL, 90 CM X 210 CM (LARGURA X ALTURA), SEM GUARNICAO/ALIZAR/VISTA	SINAPI	UN	0,54730000	R\$ 601,38	R\$ 329,13
00000142	SELANTE ELASTICO MONOCOMPONENTE A BASE DE POLIURETANO (PU) PARA JUNTAS DIVERSAS	SINAPI	310ML	0,88290000	R\$ 58,03	R\$ 51,23
					TOTAL Material:	R\$ 550,43
Mão de Obra com Encargos Complementares		Fonte	Unid	Coeficiente	Preço Unitário	Total

88309	PEDREIRO COM ENCARGOS COMPLEMENTARES	SINAPI	H	0,38260000	R\$ 25,17	R\$ 9,63
88316	SERVENTE COM ENCARGOS COMPLEMENTARES	SINAPI	H	0,19100000	R\$ 20,10	R\$ 3,83
					TOTAL Mão de Obra com Encargos Complementares:	R\$ 13,46
					VALOR:	563,89

93382 REATERRO MANUAL DE VALAS, COM COMPACTADOR DE SOLOS DE PERCUSSÃO. AF_08/2023 (M3)						
Equipamento Custo Horário		FORTE	UNID	COEFICIENTE	PREÇO UNITÁRIO	TOTAL
5903	CAMINHÃO PIPA 10.000 L TRUCADO, PESO BRUTO TOTAL 23.000 KG, CARGA ÚTIL MÁXIMA 15.935 KG, DISTÂNCIA ENTRE EIXOS 4,8 M, POTÊNCIA 230 CV, INCLUSIVE TANQUE DE AÇO PARA TRANSPORTE DE ÁGUA - CHI DIURNO. AF_06/2014	SINAPI	CHI	0,00060000	R\$ 69,54	R\$ 0,04
5901	CAMINHÃO PIPA 10.000 L TRUCADO, PESO BRUTO TOTAL 23.000 KG, CARGA ÚTIL MÁXIMA 15.935 KG, DISTÂNCIA ENTRE EIXOS 4,8 M, POTÊNCIA 230 CV, INCLUSIVE TANQUE DE AÇO PARA TRANSPORTE DE ÁGUA - CHP DIURNO. AF_06/2014	SINAPI	CHP	0,00540000	R\$ 325,22	R\$ 1,75
91533	COMPACTADOR DE SOLOS DE PERCUSSÃO (SOQUETE) COM MOTOR A GASOLINA 4 TEMPOS, POTÊNCIA 4 CV - CHP DIURNO. AF_08/2015	SINAPI	CHP	0,19620000	R\$ 33,17	R\$ 6,50
					TOTAL Equipamento Custo Horário:	R\$ 8,29
Mão de Obra com Encargos Complementares		FORTE	UNID	COEFICIENTE	PREÇO UNITÁRIO	TOTAL
88316	SERVENTE COM ENCARGOS COMPLEMENTARES	SINAPI	H	0,78660000	R\$ 20,10	R\$ 15,81
					TOTAL Mão de Obra com Encargos Complementares:	R\$ 15,81
					VALOR:	24,10

91693 SERRA CIRCULAR DE BANCADA COM MOTOR ELÉTRICO POTÊNCIA DE 5HP, COM COIFA PARA DISCO 10" - CHI DIURNO. AF_08/2015 (CHI)						
Mão de Obra com Encargos Complementares		FORTE	UNID	COEFICIENTE	PREÇO UNITÁRIO	TOTAL
88297	OPERADOR DE MÁQUINAS E EQUIPAMENTOS COM ENCARGOS COMPLEMENTARES	SINAPI	H	1,00000000	R\$ 24,85	R\$ 24,85
					TOTAL Mão de Obra com Encargos Complementares:	R\$ 24,85
Serviço		FORTE	UNID	COEFICIENTE	PREÇO UNITÁRIO	TOTAL
91688	SERRA CIRCULAR DE BANCADA COM MOTOR ELÉTRICO POTÊNCIA DE 5HP, COM COIFA PARA DISCO 10" - DEPRECIAÇÃO. AF_08/2015	SINAPI	H	1,00000000	R\$ 0,12	R\$ 0,12
91689	SERRA CIRCULAR DE BANCADA COM MOTOR ELÉTRICO POTÊNCIA DE 5HP, COM COIFA PARA DISCO 10" - JUROS. AF_08/2015	SINAPI	H	1,00000000	R\$ 0,02	R\$ 0,02
					TOTAL Serviço:	R\$ 0,14
					VALOR:	24,99

91692 SERRA CIRCULAR DE BANCADA COM MOTOR ELÉTRICO POTÊNCIA DE 5HP, COM COIFA PARA DISCO 10" - CHP DIURNO. AF_08/2015 (CHP)						
Mão de Obra com Encargos Complementares		FORTE	UNID	COEFICIENTE	PREÇO UNITÁRIO	TOTAL
88297	OPERADOR DE MÁQUINAS E EQUIPAMENTOS COM ENCARGOS COMPLEMENTARES	SINAPI	H	1,00000000	R\$ 24,85	R\$ 24,85
					TOTAL Mão de Obra com Encargos Complementares:	R\$ 24,85
Serviço		FORTE	UNID	COEFICIENTE	PREÇO UNITÁRIO	TOTAL
91688	SERRA CIRCULAR DE BANCADA COM MOTOR ELÉTRICO POTÊNCIA DE 5HP, COM COIFA PARA DISCO 10" - DEPRECIAÇÃO. AF_08/2015	SINAPI	H	1,00000000	R\$ 0,12	R\$ 0,12
91689	SERRA CIRCULAR DE BANCADA COM MOTOR ELÉTRICO POTÊNCIA DE 5HP, COM COIFA PARA DISCO 10" - JUROS. AF_08/2015	SINAPI	H	1,00000000	R\$ 0,02	R\$ 0,02
91690	SERRA CIRCULAR DE BANCADA COM MOTOR ELÉTRICO POTÊNCIA DE 5HP, COM COIFA PARA DISCO 10" - MANUTENÇÃO. AF_08/2015	SINAPI	H	1,00000000	R\$ 0,08	R\$ 0,08
91691	SERRA CIRCULAR DE BANCADA COM MOTOR ELÉTRICO POTÊNCIA DE 5HP, COM COIFA PARA DISCO 10" - MATERIAIS NA OPERAÇÃO. AF_08/2015	SINAPI	H	1,00000000	R\$ 1,49	R\$ 1,49
					TOTAL Serviço:	R\$ 1,71
					VALOR:	26,56

91688 SERRA CIRCULAR DE BANCADA COM MOTOR ELÉTRICO POTÊNCIA DE 5HP, COM COIFA PARA DISCO 10" - DEPRECIAÇÃO. AF_08/2015 (H)						
Equipamento		FORTE	UNID	COEFICIENTE	PREÇO UNITÁRIO	TOTAL
00014618	SERRA CIRCULAR DE BANCADA COM MOTOR ELETRICO, POTENCIA DE "1600" W, PARA DISCO DE DIAMETRO DE 10" (250 MM)	SINAPI	UN	0,00007200	R\$ 1.792,88	R\$ 0,12
					TOTAL Equipamento:	R\$ 0,12
					VALOR:	0,12

91689 SERRA CIRCULAR DE BANCADA COM MOTOR ELÉTRICO POTÊNCIA DE 5HP, COM COIFA PARA DISCO 10" - JUROS. AF_08/2015 (H)						
Equipamento		FORTE	UNID	COEFICIENTE	PREÇO UNITÁRIO	TOTAL
00014618	SERRA CIRCULAR DE BANCADA COM MOTOR ELETRICO, POTENCIA DE "1600" W, PARA DISCO DE DIAMETRO DE 10" (250 MM)	SINAPI	UN	0,00001480	R\$ 1.792,88	R\$ 0,02
					TOTAL Equipamento:	R\$ 0,02
					VALOR:	0,02

91690 SERRA CIRCULAR DE BANCADA COM MOTOR ELÉTRICO POTÊNCIA DE 5HP, COM COIFA PARA DISCO 10" - MANUTENÇÃO. AF_08/2015 (H)						
Equipamento		FORTE	UNID	COEFICIENTE	PREÇO UNITÁRIO	TOTAL
00014618	SERRA CIRCULAR DE BANCADA COM MOTOR ELETRICO, POTENCIA DE "1600" W, PARA DISCO DE DIAMETRO DE 10" (250 MM)	SINAPI	UN	0,00005000	R\$ 1.792,88	R\$ 0,08

TOTAL Equipamento:	R\$ 0,08
VALOR:	0,08

91691 SERRA CIRCULAR DE BANCADA COM MOTOR ELÉTRICO POTÊNCIA DE 5HP, COM COIFA PARA DISCO 10" - MATERIAIS NA OPERAÇÃO. AF_08/2015 (H)						
Especiais		FORTE	UNID	COEFICIENTE	PREÇO UNITÁRIO	TOTAL
00002705	ENERGIA ELETRICA ATE 2000 KWH INDUSTRIAL, SEM DEMANDA	SINAPI	KWH	1,36000000	R\$ 1,10	R\$ 1,49
TOTAL Especiais:						R\$ 1,49
VALOR:						1,49

88316 SERVENTE COM ENCARGOS COMPLEMENTARES (H)						
Encargos Complementares		FORTE	UNID	COEFICIENTE	PREÇO UNITÁRIO	TOTAL
00037370	ALIMENTACAO - HORISTA (COLETADO CAIXA - ENCARGOS COMPLEMENTARES)	SINAPI	H	1,00000000	R\$ 2,46	R\$ 2,46
00043491	EPI - FAMILIA SERVENTE - HORISTA (ENCARGOS COMPLEMENTARES - COLETADO CAIXA)	SINAPI	H	1,00000000	R\$ 1,39	R\$ 1,39
00037372	EXAMES - HORISTA (COLETADO CAIXA - ENCARGOS COMPLEMENTARES)	SINAPI	H	1,00000000	R\$ 1,43	R\$ 1,43
00043467	FERRAMENTAS - FAMILIA SERVENTE - HORISTA (ENCARGOS COMPLEMENTARES - COLETADO CAIXA)	SINAPI	H	1,00000000	R\$ 0,61	R\$ 0,61
00037373	SEGURO - HORISTA (COLETADO CAIXA - ENCARGOS COMPLEMENTARES)	SINAPI	H	1,00000000	R\$ 0,08	R\$ 0,08
00037371	TRANSPORTE - HORISTA (COLETADO CAIXA - ENCARGOS COMPLEMENTARES)	SINAPI	H	1,00000000	R\$ 0,57	R\$ 0,57
TOTAL Encargos Complementares:						R\$ 6,54
Mão de Obra		FORTE	UNID	COEFICIENTE	PREÇO UNITÁRIO	TOTAL
00006111	SERVENTE DE OBRAS (HORISTA)	SINAPI	H	1,00000000	R\$ 13,28	R\$ 13,28
TOTAL Mão de Obra:						R\$ 13,28
Serviço		FORTE	UNID	COEFICIENTE	PREÇO UNITÁRIO	TOTAL
95378	CURSO DE CAPACITAÇÃO PARA SERVENTE (ENCARGOS COMPLEMENTARES) - HORISTA	SINAPI	H	1,00000000	R\$ 0,28	R\$ 0,28
TOTAL Serviço:						R\$ 0,28
VALOR:						20,10

91946 SUPORTE PARAFUSADO COM PLACA DE ENCAIXE 4" X 2" MÉDIO (1,30 M DO PISO) PARA PONTO ELÉTRICO - FORNECIMENTO E INSTALAÇÃO. AF_03/2023 (UN)						
Material		FORTE	UNID	COEFICIENTE	PREÇO UNITÁRIO	TOTAL
00038094	ESPELHO / PLACA DE 3 POSTOS 4" X 2", PARA INSTALACAO DE TOMADAS E INTERRUPTORES	SINAPI	UN	1,00000000	R\$ 3,26	R\$ 3,26
00038099	SUPORTE DE FIXACAO PARA ESPELHO / PLACA 4" X 2", PARA 3 MODULOS, PARA INSTALACAO DE TOMADAS E INTERRUPTORES (SOMENTE SUPORTE)	SINAPI	UN	1,00000000	R\$ 1,69	R\$ 1,69
TOTAL Material:						R\$ 4,95
Mão de Obra com Encargos Complementares		FORTE	UNID	COEFICIENTE	PREÇO UNITÁRIO	TOTAL
88247	AUXILIAR DE ELETRICISTA COM ENCARGOS COMPLEMENTARES	SINAPI	H	0,12800000	R\$ 21,08	R\$ 2,69
88264	ELETRICISTA COM ENCARGOS COMPLEMENTARES	SINAPI	H	0,12800000	R\$ 25,49	R\$ 3,26
TOTAL Mão de Obra com Encargos Complementares:						R\$ 5,95
VALOR:						10,90

88323 TELHADISTA COM ENCARGOS COMPLEMENTARES (H)						
Encargos Complementares		FORTE	UNID	COEFICIENTE	PREÇO UNITÁRIO	TOTAL
00037370	ALIMENTACAO - HORISTA (COLETADO CAIXA - ENCARGOS COMPLEMENTARES)	SINAPI	H	1,00000000	R\$ 2,46	R\$ 2,46
00043483	EPI - FAMILIA CARPINTEIRO DE FORMAS - HORISTA (ENCARGOS COMPLEMENTARES - COLETADO CAIXA)	SINAPI	H	1,00000000	R\$ 1,43	R\$ 1,43
00037372	EXAMES - HORISTA (COLETADO CAIXA - ENCARGOS COMPLEMENTARES)	SINAPI	H	1,00000000	R\$ 1,43	R\$ 1,43
00043459	FERRAMENTAS - FAMILIA CARPINTEIRO DE FORMAS - HORISTA (ENCARGOS COMPLEMENTARES - COLETADO CAIXA)	SINAPI	H	1,00000000	R\$ 0,44	R\$ 0,44
00037373	SEGURO - HORISTA (COLETADO CAIXA - ENCARGOS COMPLEMENTARES)	SINAPI	H	1,00000000	R\$ 0,08	R\$ 0,08
00037371	TRANSPORTE - HORISTA (COLETADO CAIXA - ENCARGOS COMPLEMENTARES)	SINAPI	H	1,00000000	R\$ 0,57	R\$ 0,57
TOTAL Encargos Complementares:						R\$ 6,41
Mão de Obra		FORTE	UNID	COEFICIENTE	PREÇO UNITÁRIO	TOTAL
00012869	TELHADOR / TELHADISTA (HORISTA)	SINAPI	H	1,00000000	R\$ 17,94	R\$ 17,94
TOTAL Mão de Obra:						R\$ 17,94
Serviço		FORTE	UNID	COEFICIENTE	PREÇO UNITÁRIO	TOTAL
95385	CURSO DE CAPACITAÇÃO PARA TELHADISTA (ENCARGOS COMPLEMENTARES) - HORISTA	SINAPI	H	1,00000000	R\$ 0,20	R\$ 0,20
TOTAL Serviço:						R\$ 0,20
VALOR:						24,55

94210 TELHAMENTO COM TELHA ONDULADA DE FIBROCIMENTO E = 6 MM, COM RECOBRIMENTO LATERAL DE 1 1/4 DE ONDA PARA TELhado COM INCLINAÇÃO MÁXIMA DE 10°, COM ATÉ 2 ÁGUAS, INCLUSO IÇAMENTO. AF_07/2019 (M2)						
Equipamento Custo Horário		FORTE	UNID	COEFICIENTE	PREÇO UNITÁRIO	TOTAL
93282	GUINCHO ELÉTRICO DE COLUNA, CAPACIDADE 400 KG, COM MOTO FREIO, MOTOR TRIFÁSICO DE 1,25 CV - CHI DIURNO. AF_03/2016	SINAPI	CHI	0,00730000	R\$ 25,45	R\$ 0,18
93281	GUINCHO ELÉTRICO DE COLUNA, CAPACIDADE 400 KG, COM MOTO FREIO, MOTOR TRIFÁSICO DE 1,25 CV - CHP DIURNO. AF_03/2016	SINAPI	CHP	0,00530000	R\$ 26,70	R\$ 0,14

TOTAL Equipamento Custo Horário:	R\$ 0,32
----------------------------------	----------

Material		FORNTE	UNID	COEFICIENTE	PREÇO UNITÁRIO	TOTAL
00001607	CONJUNTO ARRUELAS DE VEDACAO 5/16" PARA TELHA FIBROCIMENTO (UMA ARRUELA METALICA E UMA ARRUELA PVC - CONICAS)	SINAPI	CJ	1,26000000	R\$ 0,30	R\$ 0,37
00004302	PARAFUSO ZINCADO ROSCA SOBERBA, CABECA SEXTAVADA, 5/16" X 250 MM, PARA FIXACAO DE TELHA EM MADEIRA	SINAPI	UN	1,26000000	R\$ 4,54	R\$ 5,72
00007194	TELHA DE FIBROCIMENTO ONDULADA E = 6 MM, DE 2,44 X 1,10 M (SEM AMIANTO)	SINAPI	M2	1,35700000	R\$ 32,12	R\$ 43,58
TOTAL Material:						R\$ 49,67

Mão de Obra com Encargos Complementares		FORNTE	UNID	COEFICIENTE	PREÇO UNITÁRIO	TOTAL
88316	SERVENTE COM ENCARGOS COMPLEMENTARES	SINAPI	H	0,16600000	R\$ 20,10	R\$ 3,33
88323	TELHADISTA COM ENCARGOS COMPLEMENTARES	SINAPI	H	0,12800000	R\$ 24,55	R\$ 3,14
TOTAL Mão de Obra com Encargos Complementares:						R\$ 6,47
VALOR:						56,46

90781 TOPOGRAFO COM ENCARGOS COMPLEMENTARES (H)						
Encargos Complementares		FORNTE	UNID	COEFICIENTE	PREÇO UNITÁRIO	TOTAL
00043493	EPI - FAMILIA TOPOGRAFO - HORISTA (ENCARGOS COMPLEMENTARES - COLETADO CAIXA)	SINAPI	H	1,00000000	R\$ 0,74	R\$ 0,74
00037372	EXAMES - HORISTA (COLETADO CAIXA - ENCARGOS COMPLEMENTARES)	SINAPI	H	1,00000000	R\$ 1,43	R\$ 1,43
00043469	FERRAMENTAS - FAMILIA TOPOGRAFO - HORISTA (ENCARGOS COMPLEMENTARES - COLETADO CAIXA)	SINAPI	H	1,00000000	R\$ 0,05	R\$ 0,05
00037373	SEGURO - HORISTA (COLETADO CAIXA - ENCARGOS COMPLEMENTARES)	SINAPI	H	1,00000000	R\$ 0,08	R\$ 0,08
TOTAL Encargos Complementares:						R\$ 2,30
Mão de Obra		FORNTE	UNID	COEFICIENTE	PREÇO UNITÁRIO	TOTAL
00007592	TOPOGRAFO (HORISTA)	SINAPI	H	1,00000000	R\$ 30,33	R\$ 30,33
TOTAL Mão de Obra:						R\$ 30,33
Serviço		FORNTE	UNID	COEFICIENTE	PREÇO UNITÁRIO	TOTAL
95406	CURSO DE CAPACITAÇÃO PARA TOPÓGRAFO (ENCARGOS COMPLEMENTARES) - HORISTA	SINAPI	H	1,00000000	R\$ 0,25	R\$ 0,25
TOTAL Serviço:						R\$ 0,25
VALOR:						32,88

92543 TRAMA DE MADEIRA COMPOSTA POR TERÇAS PARA TELHADOS DE ATÉ 2 ÁGUAS PARA TELHA ONDULADA DE FIBROCIMENTO, METÁLICA, PLÁSTICA OU TERMOACÚSTICA, INCLUSO TRANSPORTE VERTICAL. AF_07/2019 (M2)						
Equipamento Custo Horário		FORNTE	UNID	COEFICIENTE	PREÇO UNITÁRIO	TOTAL
93282	GUINCHO ELÉTRICO DE COLUNA, CAPACIDADE 400 KG, COM MOTO FREIO, MOTOR TRIFÁSICO DE 1,25 CV - CHI DIURNO. AF_03/2016	SINAPI	CHI	0,00640000	R\$ 25,45	R\$ 0,16
93281	GUINCHO ELÉTRICO DE COLUNA, CAPACIDADE 400 KG, COM MOTO FREIO, MOTOR TRIFÁSICO DE 1,25 CV - CHP DIURNO. AF_03/2016	SINAPI	CHP	0,00460000	R\$ 26,70	R\$ 0,12
TOTAL Equipamento Custo Horário:						R\$ 0,28
Material		FORNTE	UNID	COEFICIENTE	PREÇO UNITÁRIO	TOTAL
00040568	PREGO DE ACO POLIDO COM CABECA 22 X 48 (4 1/4 X 5)	SINAPI	KG	0,03000000	R\$ 20,50	R\$ 0,61
00004425	VIGA NAO APARELHADA "6 X 12" CM, EM MACARANDUBA/MASSARANDUBA, ANGELIM OU EQUIVALENTE DA REGIAO - BRUTA	SINAPI	M	0,63400000	R\$ 22,21	R\$ 14,08
TOTAL Material:						R\$ 14,69
Mão de Obra com Encargos Complementares		FORNTE	UNID	COEFICIENTE	PREÇO UNITÁRIO	TOTAL
88239	AJUDANTE DE CARPINTEIRO COM ENCARGOS COMPLEMENTARES	SINAPI	H	0,06500000	R\$ 20,52	R\$ 1,33
88262	CARPINTEIRO DE FORMAS COM ENCARGOS COMPLEMENTARES	SINAPI	H	0,11800000	R\$ 24,77	R\$ 2,92
TOTAL Mão de Obra com Encargos Complementares:						R\$ 4,25
VALOR:						19,22

S05073 Transporte local com caminhão basculante de 10m³, em rodovia pavimentada (conservação) densidade=1,5t/m³ (tkm)							
EQUIPAMENTOS		QUANT	UTILIZAÇÃO		CUSTO OPERACIONAL		CUSTO HORÁRIO
			PROD	IMPR	PROD	IMPR	
I02450	Caminhão basc. 15,0t/10,0m3 (m. benz lk 1418 -170,0kw ou equivalente)	1,00000000	1,0000	0,0000	R\$ 301,8400	R\$ 27,7700	R\$ 301,8400
					TOTAL EQUIPAMENTOS:		R\$ 301,8400
MÃO DE OBRA				UNID	CONSUMO	SALÁRIO HORA	CUSTO HORÁRIO
88316	SERVENTE COM ENCARGOS COMPLEMENTARES			H	0,50000000	20,10	10,05
					TOTAL MÃO DE OBRA:		10,05
					Custo Horário da Execução:		R\$ 311,8900
					Produção da Equipe:		253,0000
					Custo Unitário da Execução:		R\$ 1,2328
					Custo Direto Total:		R\$ 1,23
					VALOR:		1,23

100309 TÉCNICO EM SEGURANÇA DO TRABALHO COM ENCARGOS COMPLEMENTARES (H)						
Encargos Complementares		FORNTE	UNID	COEFICIENTE	PREÇO UNITÁRIO	TOTAL
00043482	EPI - FAMILIA ALMOXARIFE - HORISTA (ENCARGOS COMPLEMENTARES - COLETADO CAIXA)	SINAPI	H	1,00000000	R\$ 0,81	R\$ 0,81

00037372	EXAMES - HORISTA (COLETADO CAIXA - ENCARGOS COMPLEMENTARES)	SINAPI	H	1,00000000	R\$ 1,43	R\$ 1,43
00043458	FERRAMENTAS - FAMILIA ALMOXARIFE - HORISTA (ENCARGOS COMPLEMENTARES - COLETADO CAIXA)	SINAPI	H	1,00000000	R\$ 0,06	R\$ 0,06
00037373	SEGURO - HORISTA (COLETADO CAIXA - ENCARGOS COMPLEMENTARES)	SINAPI	H	1,00000000	R\$ 0,08	R\$ 0,08
					TOTAL Encargos Complementares:	R\$ 2,38
Mão de Obra		Fonte	Unid	Coeficiente	Preço Unitário	Total
00040943	TECNICO EM SEGURANCA DO TRABALHO (HORISTA)	SINAPI	H	1,00000000	R\$ 22,15	R\$ 22,15
					TOTAL Mão de Obra:	R\$ 22,15
Serviço		Fonte	Unid	Coeficiente	Preço Unitário	Total
100299	CURSO DE CAPACITAÇÃO PARA TÉCNICO EM SEGURANÇA DO TRABALHO (ENCARGOS COMPLEMENTARES) - HORISTA	SINAPI	H	1,00000000	R\$ 0,39	R\$ 0,39
					TOTAL Serviço:	R\$ 0,39
					VALOR:	24,92



SECRETARIA DO DESENVOLVIMENTO ECONÔMICO - SDE



OBRA: EXECUÇÃO DE SERVIÇOS DE PAVIMENTAÇÃO EM BLOCO INTERTRAVADO DE 1.796 M² EM VIAS PÚBLICAS

LOCAL: CONJUNTO SÃO LUIS

MUNICÍPIO: COCAL DE TELHA-PI

DATA: AGOSTO DE 2025

- ENCARGOS SOCIAIS

PIAUÍ

VIGÊNCIA A PARTIR DE 12/2023

ENCARGOS SOCIAIS SOBRE A MÃO DE OBRA					
CÓDIGO	DESCRIÇÃO	COM DESONERAÇÃO		SEM DESONERAÇÃO	
		HORISTA %	MENSALISTA %	HORISTA %	MENSALISTA %
GRUPO A					
A1	INSS	0,00%	0,00%	20,00%	20,00%
A2	SESI	1,50%	1,50%	1,50%	1,50%
A3	SENAI	1,00%	1,00%	1,00%	1,00%
A4	INCRA	0,20%	0,20%	0,20%	0,20%
A5	SEBRAE	0,60%	0,60%	0,60%	0,60%
A6	Salário Educação	2,50%	2,50%	2,50%	2,50%
A7	Seguro Contra Acidentes de Trabalho	3,00%	3,00%	3,00%	3,00%
A8	FGTS	8,00%	8,00%	8,00%	8,00%
A9	SECONCI	0,00%	0,00%	0,00%	0,00%
A	Total	16,80%	16,80%	36,80%	36,80%
GRUPO B					
B1	Repouso Semanal Remunerado	17,82%	Não incide	17,82%	Não incide
B2	Feriados	3,95%	Não incide	3,95%	Não incide
B3	Auxílio - Enfermidade	0,85%	0,64%	0,85%	0,64%
B4	13º Salário	11,09%	8,33%	11,09%	8,33%
B5	Licença Paternidade	0,06%	0,04%	0,06%	0,04%
B6	Faltas Justificadas	0,74%	0,56%	0,74%	0,56%
B7	Dias de Chuvas	1,18%	Não incide	1,18%	Não incide
B8	Auxilio Acidente de Trabalho	0,10%	0,08%	0,10%	0,08%
B9	Férias Gozadas	13,76%	10,34%	13,76%	10,34%
B10	Salário Maternidade	0,04%	0,03%	0,04%	0,03%
B	Total	49,59%	20,02%	49,59%	20,02%
GRUPO C					
C1	Aviso Prévio Indenizado	5,36%	4,03%	5,36%	4,03%
C2	Aviso Prévio Trabalhado	0,13%	0,09%	0,13%	0,09%
C3	Férias Indenizadas	0,96%	0,72%	0,96%	0,72%
C4	Depósito Rescisão Sem Justa Causa	2,52%	1,89%	2,52%	1,89%
C5	Indenização Adicional	0,45%	0,34%	0,45%	0,34%
C	Total	9,42%	7,07%	9,42%	7,07%
GRUPO D					
D1	Reincidência de Grupo A sobre Grupo B	8,33%	3,36%	18,25%	7,37%
D2	Reincidência de Grupo A sobre Aviso Prévio Trabalhado e Reincidência do FGTS sobre Aviso Prévio Indenizado	0,45%	0,34%	0,48%	0,36%
D	Total	8,78%	3,70%	18,73%	7,73%
TOTAL(A+B+C+D)		84,59%	47,59%	114,54%	71,62%

Documento assinado digitalmente



ISAAC OSORIO DUTRA DO VALLE

Data: 03/11/2025 12:32:53-0300

Verifique em <https://validar.it.gov.br>

 <div>GOVERNO DO PIAUÍ</div> <div>SECRETARIA DO DESENVOLVIMENTO ECONÔMICO - SDE</div>	PLANILHA ORÇAMENTÁRIA							
	OBRA:	PAVIMENTAÇÃO EM BLOCO INTERTRAVADO NA RUA SÃO RAIMUNDO, RUA SÃO RAIMUNDO (TRECHO 02), RUA PROJETADA 01 E RUA PROJETADA 02, NO CONJUNTO SÃO LUÍS, NA CIDADE DE COCAL DE TELHA – PIAUÍ.			DATA :		BDI : 23,01%	
	DESCRIÇÃO:	PAVIMENTAÇÃO EM PAVER INTERTRAVADO			FONTE	VERSÃO	HORA	MES
	LOCAL:	COCAL DA TELHA - PIAUÍ			ORSE	2025/01	111,36%	69,82%
	CLIENTE:	SECRETARIA DO DESENVOLVIMENTO ECONÔMICO			SEINFRA	028 SEM DESONERAÇÃO	114,15%	71,31%
					SICRO NOVO	2025/01	-	-
					SINAPI	2025/03 SEM DESONERAÇÃO	113,33%	71,12%
					PRÓPRIA	PRÓPRIA	0,00%	0,00%

ITEM	CÓDIGO	DESCRIÇÃO	FONTE	UND	QUANTIDADE	PREÇO UNITÁRIO R\$	PREÇO TOTAL R\$
1	SERVIÇOS PRELIMINARES						R\$ 14.436,48
1.1	74209/001	PLACA DE OBRA EM CHAPA DE AÇO GALVANIZADO	PRÓPRIA	M2	6,40	R\$ 644,19	R\$ 4.122,82
1.2	COMP AL 350	MOBILIZAÇÃO DE EQUIPAMENTOS	PRÓPRIA	UND	1,00	R\$ 1.479,53	R\$ 1.479,53
1.3	93584	EXECUÇÃO DE DEPOSITO EM CANTEIRO DE OBRA EM CHAPA DE MADEIRA COMPENSADA, NÃO INCLUSO MOBILIÁRIO. AF_ 04/2016	SINAPI	M²	9,00	R\$ 981,57	R\$ 8.834,13
2	ADMINISTRAÇÃO LOCAL						R\$ 10.171,45
2.1	ADM_1	ADMINISTRAÇÃO LOCAL DA OBRA	PRÓPRIA	UND	1,00	R\$ 10.171,45	R\$ 10.171,45
3	RUA SÃO RAIMUNDO						R\$ 116.980,04
3.1	SERVIÇOS PRELIMINARES						R\$ 80,30
3.1.1	99064	LOCAÇÃO DE PAVIMENTAÇÃO. AF_10/2018	SINAPI	m	110,00	R\$ 0,73	R\$ 80,30
3.2	MOVIMENTO DE TERRA						R\$ 8.219,18
3.2.1	S11472	Regularização manual e compactação com placa vibratória	ORSE	m2	766,00	R\$ 10,73	R\$ 8.219,18
3.3	PAVIMENTAÇÃO						R\$ 88.005,74
3.3.1	92398	PRÓPRIA - EXECUÇÃO DE PAVIMENTO EM PISO INTERTRAVADO, COM BLOCO RETANGULAR COR NATURAL DE 20 X 10 CM, ESPESSURA 8 CM. AF_10/2022	SINAPI	M2	766,00	R\$ 114,89	R\$ 88.005,74
3.4	DRENAGEM						R\$ 13.958,94
3.4.1	94273	ASSENTAMENTO DE GUIA (MEIO-FIO) EM TRECHO RETO, CONFECCIONADA EM CONCRETO PRÉ-FABRICADO, DIMENSÕES 100X12X10X30 CM (COMPRIMENTO X BASE INFERIOR X BASE SUPERIOR X ALTURA). AF_ 01/2024	SINAPI	M	222,00	R\$ 50,42	R\$ 11.193,24
3.4.2	COMPOSIÇÃO 06.	SARJETA EM ARGAMASSA, MOLDADA IN LOCO EM TRECHO RETO, 30 CM BASE X 3 CM ALTURA.	PRÓPRIA	M²	63,00	R\$ 43,90	R\$ 2.765,70
3.5	DIVERSOS						R\$ 6.715,88
3.5.1	S06191	Limpeza de ruas (varrição e remoção de entulhos)	ORSE	m²	766,00	R\$ 0,84	R\$ 643,44
3.5.2	COMP 02 PROP	PLACA DE IDENTIFICAÇÃO DAS RUAS COM TUBO EM AÇO GALVANIZADO D=50MM , DIMENSÕES 45X25CM	PRÓPRIA	UN	2,00	R\$ 520,37	R\$ 1.040,74
3.5.3	5914389	Transporte com caminhão basculante de 10 m³ - rodovia pavimentada	SICRO NOVO	tkm	4.933,04	R\$ 1,02	R\$ 5.031,70
4	RUA SÃO RAIMUNDO (TRECHO 02)						R\$ 97.072,88
4.1	SERVIÇOS PRELIMINARES						R\$ 81,76
4.1.1	99064	LOCAÇÃO DE PAVIMENTAÇÃO. AF_10/2018	SINAPI	m	112,00	R\$ 0,73	R\$ 81,76
4.2	MOVIMENTO DE TERRA						R\$ 6.598,95
4.2.1	S11472	Regularização manual e compactação com placa vibratória	ORSE	m2	615,00	R\$ 10,73	R\$ 6.598,95
4.3	PAVIMENTAÇÃO						R\$ 70.657,35
4.3.1	92398	PRÓPRIA - EXECUÇÃO DE PAVIMENTO EM PISO INTERTRAVADO, COM BLOCO RETANGULAR COR NATURAL DE 20 X 10 CM, ESPESSURA 8 CM. AF_10/2022	SINAPI	M2	615,00	R\$ 114,89	R\$ 70.657,35
4.4	DRENAGEM						R\$ 14.137,67
4.4.1	94273	ASSENTAMENTO DE GUIA (MEIO-FIO) EM TRECHO RETO, CONFECCIONADA EM CONCRETO PRÉ-FABRICADO, DIMENSÕES 100X12X10X30 CM (COMPRIMENTO X BASE INFERIOR X BASE SUPERIOR X ALTURA). AF_ 01/2024	SINAPI	M	224,50	R\$ 50,42	R\$ 11.319,29
4.4.2	COMPOSIÇÃO 06.	SARJETA EM ARGAMASSA, MOLDADA IN LOCO EM TRECHO RETO, 30 CM BASE X 3 CM ALTURA.	PRÓPRIA	M²	64,20	R\$ 43,90	R\$ 2.818,38
4.5	DIVERSOS						R\$ 5.597,15
4.5.1	S06191	Limpeza de ruas (varrição e remoção de entulhos)	ORSE	m²	615,00	R\$ 0,84	R\$ 516,60
4.5.2	COMP 02 PROP	PLACA DE IDENTIFICAÇÃO DAS RUAS COM TUBO EM AÇO GALVANIZADO D=50MM , DIMENSÕES 45X25CM	PRÓPRIA	UN	2,00	R\$ 520,37	R\$ 1.040,74
4.5.3	5914389	Transporte com caminhão basculante de 10 m³ - rodovia pavimentada	SICRO NOVO	tkm	3.960,60	R\$ 1,02	R\$ 4.039,81
5	RUA PROJETADA 01						R\$ 20.598,82
5.1	SERVIÇOS PRELIMINARES						R\$ 18,25
5.1.1	99064	LOCAÇÃO DE PAVIMENTAÇÃO. AF_10/2018	SINAPI	m	25,00	R\$ 0,73	R\$ 18,25
5.2	MOVIMENTO DE TERRA						R\$ 1.341,25
5.2.1	S11472	Regularização manual e compactação com placa vibratória	ORSE	m2	125,00	R\$ 10,73	R\$ 1.341,25
5.3	PAVIMENTAÇÃO						R\$ 14.361,25
5.3.1	92398	PRÓPRIA - EXECUÇÃO DE PAVIMENTO EM PISO INTERTRAVADO, COM BLOCO RETANGULAR COR NATURAL DE 20 X 10 CM, ESPESSURA 8 CM. AF_10/2022	SINAPI	M2	125,00	R\$ 114,89	R\$ 14.361,25
5.4	DRENAGEM						R\$ 3.431,60
5.4.1	94273	ASSENTAMENTO DE GUIA (MEIO-FIO) EM TRECHO RETO, CONFECCIONADA EM CONCRETO PRÉ-FABRICADO, DIMENSÕES 100X12X10X30 CM (COMPRIMENTO X BASE INFERIOR X BASE SUPERIOR X ALTURA). AF_ 01/2024	SINAPI	M	55,00	R\$ 50,42	R\$ 2.773,10
5.4.2	COMPOSIÇÃO 06.	SARJETA EM ARGAMASSA, MOLDADA IN LOCO EM TRECHO RETO, 30 CM BASE X 3 CM ALTURA.	PRÓPRIA	M²	15,00	R\$ 43,90	R\$ 658,50
5.5	DIVERSOS						R\$ 1.446,47
5.5.1	S06191	Limpeza de ruas (varrição e remoção de entulhos)	ORSE	m²	125,00	R\$ 0,84	R\$ 105,00
5.5.2	COMP 02 PROP	PLACA DE IDENTIFICAÇÃO DAS RUAS COM TUBO EM AÇO GALVANIZADO D=50MM , DIMENSÕES 45X25CM	PRÓPRIA	UN	1,00	R\$ 520,37	R\$ 520,37
5.5.3	5914389	Transporte com caminhão basculante de 10 m³ - rodovia pavimentada	SICRO NOVO	tkm	805,00	R\$ 1,02	R\$ 821,10
6	RUA PROJETADA 02						R\$ 48.355,71

6.1	SERVIÇOS PRELIMINARES						R\$ 43,80
6.1.1	99064	LOCAÇÃO DE PAVIMENTAÇÃO. AF_10/2018	SINAPI	m	60,00	R\$ 0,73	R\$ 43,80
6.2	MOVIMENTO DE TERRA						R\$ 3.219,00
6.2.1	S11472	Regularização manual e compactação com placa vibratória	ORSE	m2	300,00	R\$ 10,73	R\$ 3.219,00
6.3	PAVIMENTAÇÃO						R\$ 34.467,00
6.3.1	92398	PRÓPRIA - EXECUÇÃO DE PAVIMENTO EM PISO INTERTRAVADO, COM BLOCO RETANGULAR COR NATURAL DE 20 X 10 CM, ESPESSURA 8 CM. AF_10/2022	SINAPI	M2	300,00	R\$ 114,89	R\$ 34.467,00
6.4	DRENAGEM						R\$ 7.882,90
6.4.1	94273	ASSENTAMENTO DE GUIA (MEIO-FIO) EM TRECHO RETO. CONFECCIONADA EM CONCRETO PRÉ-FABRICADO, DIMENSÕES 100X12X10X30 CM (COMPRIMENTO X BASE INFERIOR X BASE SUPERIOR X ALTURA). AF_01/2024	SINAPI	M	125,00	R\$ 50,42	R\$ 6.302,50
6.4.2	COMPOSIÇÃO 06.	SARJETA EM ARGAMASSA, MOLDADA IN LOCO EM TRECHO RETO, 30 CM BASE X 3 CM ALTURA.	PRÓPRIA	M²	36,00	R\$ 43,90	R\$ 1.580,40
6.5	DIVERSOS						R\$ 2.743,01
6.5.1	S06191	Limpeza de ruas (varrição e remoção de entulhos)	ORSE	m²	300,00	R\$ 0,84	R\$ 252,00
6.5.2	COMP 02 PROP	PLACA DE IDENTIFICAÇÃO DAS RUAS COM TUBO EM AÇO GALVANIZADO D=50MM. DIMENSÕES 45X25CM	PRÓPRIA	UN	1,00	R\$ 520,37	R\$ 520,37
6.5.3	5914389	Transporte com caminhão basculante de 10 m³ - rodovia pavimentada	SICRO NOVO	tkm	1.932,00	R\$ 1,02	R\$ 1.970,64
7	SERVIÇOS FINAIS						R\$ 1.479,53
7.1	COMP AL 351	DESMOBILIZAÇÃO DE EQUIPAMENTOS	PRÓPRIA	UND	1,00	R\$ 1.479,53	R\$ 1.479,53
						VALOR BDI TOTAL:	R\$ 57.817,57
						VALOR ORÇAMENTO:	R\$ 251.277,34
						VALOR TOTAL:	R\$ 309.094,91



SECRETARIA DO DESENVOLVIMENTO
ECONÔMICO - SDE



GOVERNO DO
PIAUI
AQUI TEM TRABALHO.
AQUI TEM FUTURO.

OBRA: EXECUÇÃO DE SERVIÇOS DE PAVIMENTAÇÃO EM BLOCO INTERTRAVADO DE 1.796 M² EM VIAS PÚBLICAS

LOCAL: CONJUNTO SÃO LUIS

MUNICÍPIO: COCAL DE TELHA-PI

DATA: AGOSTO DE 2025

COMPOSIÇÃO DE BDI - SERVIÇOS - (NÃO DESONERADO) - ONERADO

TIPO DE BDI

COM DESONERAÇÃO	
SEM DESONERAÇÃO	X

TIPO DE SERVIÇO

CONSTRUÇÃO DE EDIFICAÇÕES	
CONSTRUÇÃO DE RODOVIAS E FERROVIAS	X
CONSTRUÇÃO DE REDES DE ABASTECIMENTO DE ÁGUA, COLETA DE ESGOTO E CONSTRUÇÕES DE CORRELATAS	
CONSTRUÇÃO E MANUTENÇÃO DE ESTAÇÕES E REDES DE DISTRIBUIÇÃO DE ENERGIA ELÉTRICA	
OBRAS PORTUÁRIAS, MARÍTIMAS E FLUVIAIS	
FORNECIMENTO DE MATERIAIS	

ÍNDICES PERCENTUAIS

%

ADMINISTRAÇÃO CENTRAL	A =	4,00%
DESPESAS FINANCEIRAS	DF =	1,20%
SEGURO, GARANTIA E RISCOS	SEGURO + GARANTIA (S + G) =	0,59%
	RISCO (R) =	0,85%
LUCRO	L =	7,61%
IMPOSTOS		
ISS (60,00% x 5,00% - (Alíquota Municipal*))	ISSQN =	3,00%
	PIS =	0,65%
	COFINS =	3,00%
	T =	6,65%

CÁLCULO

AC = TAXA DE RATEIO DA ADMINISTRAÇÃO CENTRAL

S + G = SEGURO E GARANTIA DO EMPREENDIMENTO

R = TAXA DE RISCO

DF = TAXA DE DESPESAS FINANCEIRAS

L = TAXA DE LUCRO

T = TAXA DE TRIBUTOS

$$BDI = \frac{(1 + (AC + R + S + G))(1 + DF)(1 + L)}{(1 - T)} - 1$$

BDI DE REFERÊNCIAS S/ INSS

MÍNIMO	19,60%
MÁXIMO	24,23%

BDI DE REFERÊNCIAS C/ INSS

MÍNIMO	25,60%
MÁXIMO	30,52%

BDI CALCULADO = 23,01%

DE ACORDO COM:

LEI Nº 12.546, DE 14 DE DEZEMBRO DE 2011

LEI Nº 13.161, DE 31 DE AGOSTO DE 2015

ACÓRDÃO Nº 2622/2013 – TCU – Plenário

BDI CALCULADO 23,01%

 <div>GOVERNO DO PIAUI GOIÁS 2023-2027</div> <div>SECRETARIA DO DESENVOLVIMENTO ECONÔMICO - SDE</div>	RELATÓRIO ANALÍTICO - COMPOSIÇÕES DE CUSTOS							
	OBRA:	PAVIMENTAÇÃO EM BLOCO INTERTRAVADO NA RUA SÃO RAIMUNDO, RUA SÃO RAIMUNDO (TRECHO 02), RUA PROJETADA 01 E RUA PROJETADA 02, NO CONJUNTO SÃO LUIS, NA CIDADE DE COCAL DE TELHA – PIAUI.			DATA :		BDI : 23,01%	
	DESCRIÇÃO:	PAVIMENTAÇÃO EM PAVER INTERTRAVADO	LOCAL:	COCAL DA TELHA - PIAUI	FORTE	VERSÃO	HORA	MES
					ORSE	2025/01	111,36%	69,82%
					SEINFRA	028 SEM DESONERAÇÃO	114,15%	71,31%
					SICRO NOVO	2025/01	-	-
	CLIENTE:	SECRETARIA DO DESENVOLVIMENTO ECONÔMICO	SINAPI	2025/03 SEM DESONERAÇÃO	113,33%	71,12%		
		PRÓPRIA	PRÓPRIA	0,00%	0,00%			

1.1. 74209/001 PLACA DE OBRA EM CHAPA DE ACO GALVANIZADO (M2)						
Material		FORTE	UNID	COEFICIENTE	PREÇO UNITÁRIO	TOTAL
00004813	PLACA DE OBRA (PARA CONSTRUCAO CIVIL) EM CHAPA GALVANIZADA "N. 22", ADESIVADA, DE "2,4 X 1,2" M (SEM POSTES PARA FIXACAO)	SINAPI	M2	1,00000000	R\$ 400,00	R\$ 400,00
00004491	PONTALETE "7,5 X 7,5" CM EM PINUS, MISTA OU EQUIVALENTE DA REGIAO - BRUTA	SINAPI	M	4,00000000	R\$ 10,05	R\$ 40,20
00005075	PREGO DE ACO POLIDO COM CABECA 18 X 30 (2 3/4 X 10)	SINAPI	KG	0,11000000	R\$ 20,34	R\$ 2,24
00004417	SARRAFO NAO APARELHADO "2,5 X 7" CM, EM MACARANDUBA/MASSARANDUBA, ANGELIM, PEROBA-ROSA OU EQUIVALENTE DA REGIAO - BRUTA	SINAPI	M	1,00000000	R\$ 5,71	R\$ 5,71
TOTAL Material:						R\$ 448,15
Mão de Obra com Encargos Complementares		FORTE	UNID	COEFICIENTE	PREÇO UNITÁRIO	TOTAL
88262	CARPINTEIRO DE FORMAS COM ENCARGOS COMPLEMENTARES	SINAPI	H	1,00000000	R\$ 26,97	R\$ 26,97
88316	SERVENTE COM ENCARGOS COMPLEMENTARES	SINAPI	H	2,00000000	R\$ 21,71	R\$ 43,42
TOTAL Mão de Obra com Encargos Complementares:						R\$ 70,39
Serviço		FORTE	UNID	COEFICIENTE	PREÇO UNITÁRIO	TOTAL
94962	CONCRETO MAGRO PARA LASTRO, TRAÇO 1:4,5:4,5 (EM MASSA SECA DE CIMENTO/ AREIA MÉDIA/ BRITA 1) - PREPARO MECÂNICO COM BETONEIRA 400 L. AF_05/2021	SINAPI	M3	0,01000000	R\$ 514,98	R\$ 5,15
TOTAL Serviço:						R\$ 5,15
VALOR:						523,69

1.2. COMP AL 350 MOBILIZAÇÃO DE EQUIPAMENTOS (UND)						
Cotação		FORTE	UNID	COEFICIENTE	PREÇO UNITÁRIO	TOTAL
COMP AL 350	MOBILIZAÇÃO DE EQUIPAMENTOS	PRÓPRIA	UND	1,00000000	R\$ 1.202,77	R\$ 1.202,77
TOTAL Cotação:						R\$ 1.202,77
VALOR:						1.202,77

1.3. 93584 EXECUÇÃO DE DEPÓSITO EM CANTEIRO DE OBRA EM CHAPA DE MADEIRA COMPENSADA, NÃO INCLUSO MOBILIÁRIO. AF_04/2016 (M²)						
Material		FORTE	UNID	COEFICIENTE	PREÇO UNITÁRIO	TOTAL
00011455	FERROLHO COM FECHO / TRINCO REDONDO, EM ACO GALVANIZADO / ZINCADO, DE SOBREPOR, COM COMPRIMENTO DE 8" E ESPESSURA MINIMA DA CHAPA DE 1,50 MM	SINAPI	UN	0,06620000	R\$ 17,33	R\$ 1,15
97586	LUMINÁRIA TIPO CALHA, DE SOBREPOR, COM 2 LÂMPADAS TUBULARES FLUORESCENTES DE 36 W, COM REATOR DE PARTIDA RÁPIDA - FORNECIMENTO E INSTALAÇÃO. AF_02/2020	SINAPI	UN	0,06620000	R\$ 23,05	R\$ 1,53
98442	PARADE DE MADEIRA COMPENSADA PARA CONSTRUÇÃO TEMPORÁRIA EM CHAPA SIMPLES, EXTERNA, COM ÁREA LÍQUIDA MENOR QUE 6 M², SEM VÃO. AF_05/2018	SINAPI	M²	0,59110000	R\$ 161,03	R\$ 95,18
TOTAL Material:						R\$ 97,86
Serviço		FORTE	UNID	COEFICIENTE	PREÇO UNITÁRIO	TOTAL
101165	ALVENARIA DE EMBASAMENTO COM BLOCO ESTRUTURAL DE CONCRETO, DE 14X19X29CM E ARGAMASSA DE ASSENTAMENTO COM PREPARO EM BETONEIRA. AF_05/2020	SINAPI	M3	0,04170000	R\$ 900,01	R\$ 37,53
91924	CABO DE COBRE FLEXÍVEL ISOLADO, 1,5 MM², ANTI-CHAMA 450/750 V, PARA CIRCUITOS TERMINAIS - FORNECIMENTO E INSTALAÇÃO. AF_03/2023	SINAPI	M	0,67550000	R\$ 3,15	R\$ 2,13
95805	CONDULETE DE PVC, TIPO B, PARA ELETRODUTO DE PVC SOLDÁVEL DN 25 MM (3/4"), APARENTE - FORNECIMENTO E INSTALAÇÃO. AF_10/2022	SINAPI	UN	0,13250000	R\$ 22,57	R\$ 2,99
91852	ELETRODUTO FLEXÍVEL CORRUGADO, PVC, DN 20 MM (1/2"), PARA CIRCUITOS TERMINAIS, INSTALADO EM PAREDE - FORNECIMENTO E INSTALAÇÃO. AF_03/2023	SINAPI	M	0,06620000	R\$ 8,80	R\$ 0,58
91862	ELETRODUTO RÍGIDO ROSCÁVEL, PVC, DN 20 MM (1/2"), PARA CIRCUITOS TERMINAIS, INSTALADO EM FORRO - FORNECIMENTO E INSTALAÇÃO. AF_03/2023	SINAPI	M	0,13250000	R\$ 9,53	R\$ 1,26
91870	ELETRODUTO RÍGIDO ROSCÁVEL, PVC, DN 20 MM (1/2"), PARA CIRCUITOS TERMINAIS, INSTALADO EM PAREDE - FORNECIMENTO E INSTALAÇÃO. AF_03/2023	SINAPI	M	0,17220000	R\$ 12,46	R\$ 2,15
93358	ESCAVAÇÃO MANUAL DE VALA. AF_09/2024	SINAPI	M3	0,04040000	R\$ 85,87	R\$ 3,47
91170	FIXAÇÃO DE TUBOS HORIZONTAIS DE PVC ÁGUA, PVC ESGOTO, PVC ÁGUA PLUVIAL, CPVC, PPR, COBRE OU AÇO, DIÂMETROS MENORES OU IGUAIS A 40 MM, COM ABRAÇADEIRA METÁLICA RÍGIDA TIPO U PERFIL 1 1/4", FIXADA EM PERFILADO EM LAJE. AF_09/2023_PS	SINAPI	M	0,13250000	R\$ 11,16	R\$ 1,48
91173	FIXAÇÃO DE TUBOS VERTICAIS DE PVC ÁGUA, PVC ESGOTO, PVC ÁGUA PLUVIAL, CPVC, PPR, COBRE OU AÇO, DIÂMETROS MENORES OU IGUAIS A 40 MM, COM ABRAÇADEIRA METÁLICA RÍGIDA TIPO U PERFIL 1 1/4", FIXADA EM PERFILADO EM PAREDE. AF_09/2023_PS	SINAPI	M	0,17220000	R\$ 4,17	R\$ 0,72
92023	INTERRUPTOR SIMPLES (1 MÓDULO) COM 1 TOMADA DE EMBUTIR 2P+T 10 A, INCLUINDO SUPORTE E PLACA - FORNECIMENTO E INSTALAÇÃO. AF_03/2023	SINAPI	UN	0,06620000	R\$ 52,43	R\$ 3,47

94559	JANELA DE AÇO TIPO BASCULANTE, PARA VIDROS (VIDROS NÃO INCLUSOS), BATENTE/ REQUADRO INCLUSO (6,5 A 14 CM), DIMENSÕES 60X60 CM, COM COM PINTURA ANTICORROSIVA, SEM ACABAMENTO, COM FERRAGENS, FIXAÇÃO COM ARGAMASSA, EXCLUSIVE CONTRAMARCO - FORNECIMENTO E INSTALAÇÃO. AF_11/2024	SINAPI	M2	0,06620000	R\$ 739,77	R\$ 48,97
95240	LASTRO DE CONCRETO MAGRO, APLICADO EM PISOS, LAJES SOBRE SOLO OU RADIER, ESPESSURA DE 3 CM. AF_01/2024	SINAPI	M2	0,00930000	R\$ 22,79	R\$ 0,21
95241	LASTRO DE CONCRETO MAGRO, APLICADO EM PISOS, LAJES SOBRE SOLO OU RADIER, ESPESSURA DE 5 CM. AF_01/2024	SINAPI	M2	1,51100000	R\$ 44,31	R\$ 66,95
98445	PAREDE DE MADEIRA COMPENSADA PARA CONSTRUÇÃO TEMPORÁRIA EM CHAPA SIMPLES, EXTERNA, COM ÁREA LÍQUIDA MAIOR OU IGUAL A 6 M², COM VÃO. AF_03/2024	SINAPI	M2	0,80230000	R\$ 121,97	R\$ 97,86
98446	PAREDE DE MADEIRA COMPENSADA PARA CONSTRUÇÃO TEMPORÁRIA EM CHAPA SIMPLES, EXTERNA, COM ÁREA LÍQUIDA MENOR QUE 6 M², COM VÃO. AF_03/2024	SINAPI	M2	0,62550000	R\$ 152,99	R\$ 95,70
98441	PAREDE DE MADEIRA COMPENSADA PARA CONSTRUÇÃO TEMPORÁRIA EM CHAPA SIMPLES, EXTERNA, SEM VÃO. AF_03/2024	SINAPI	M2	0,51360000	R\$ 104,85	R\$ 53,85
88489	PINTURA LÁTEX ACRÍLICA PREMIUM, APLICAÇÃO MANUAL EM PAREDES, DUAS DEMÃOS. AF_04/2023	SINAPI	M2	5,06490000	R\$ 12,30	R\$ 62,30
91341	PORTA EM ALUMÍNIO DE ABRIR TIPO VENEZIANA COM GUARNIÇÃO, FIXAÇÃO COM PARAFUSOS - FORNECIMENTO E INSTALAÇÃO. AF_12/2019	SINAPI	M2	0,15300000	R\$ 565,04	R\$ 86,45
93382	REATERRO MANUAL DE VALAS, COM COMPACTADOR DE SOLOS DE PERCUSSÃO. AF_08/2023	SINAPI	M3	0,01060000	R\$ 25,83	R\$ 0,27
94210	TELHAMENTO COM TELHA ONDULADA DE FIBROCIMENTO E = 6 MM, COM RECOBRIMENTO LATERAL DE 1 1/4 DE ONDA PARA TELHADO COM INCLINAÇÃO MÁXIMA DE 10°, COM ATÉ 2 ÁGUAS, INCLUSO IÇAMENTO. AF_07/2019	SINAPI	M2	1,71920000	R\$ 57,03	R\$ 98,05
92543	TRAMA DE MADEIRA COMPOSTA POR TERÇAS PARA TELHADOS DE ATÉ 2 ÁGUAS PARA TELHA ONDULADA DE FIBROCIMENTO, METÁLICA, PLÁSTICA OU TERMOACÚSTICA, INCLUSO TRANSPORTE VERTICAL. AF_07/2019	SINAPI	M2	1,71920000	R\$ 19,61	R\$ 33,71
					TOTAL Serviço:	R\$ 700,10
					VALOR:	797,96

2.1. ADM_1 ADMINISTRAÇÃO LOCAL DA OBRA (UND)						
Mão de Obra com Encargos Complementares		FORTE	UNID	COEFICIENTE	PREÇO UNITÁRIO	TOTAL
90777	ENGENHEIRO CIVIL DE OBRA JUNIOR COM ENCARGOS COMPLEMENTARES	SINAPI	H	20,00000000	R\$ 129,24	R\$ 2.584,80
90780	MESTRE DE OBRAS COM ENCARGOS COMPLEMENTARES	SINAPI	H	70,00000000	R\$ 53,60	R\$ 3.752,00
100309	TÉCNICO EM SEGURANÇA DO TRABALHO COM ENCARGOS COMPLEMENTARES	SINAPI	H	70,00000000	R\$ 27,60	R\$ 1.932,00
					TOTAL Mão de Obra com Encargos Complementares:	R\$ 8.268,80
					VALOR:	8.268,80

3.1.1. 99064 LOCAÇÃO DE PAVIMENTAÇÃO. AF_10/2018 (m)						
Serviço		FORTE	UNID	COEFICIENTE	PREÇO UNITÁRIO	TOTAL
99058	LOCAÇÃO DE PONTO PARA REFERÊNCIA TOPOGRÁFICA. AF_10/2018	SINAPI	UN	0,05000000	R\$ 11,75	R\$ 0,59
					TOTAL Serviço:	R\$ 0,59
					VALOR:	0,59

3.2.1. S11472 Regularização manual e compactação com placa vibratória (m2)						
Mão de Obra com Encargos Complementares		FORTE	UNID	COEFICIENTE	PREÇO UNITÁRIO	TOTAL
88316	SERVENTE COM ENCARGOS COMPLEMENTARES	SINAPI	H	0,30000000	R\$ 21,71	R\$ 6,51
					TOTAL Mão de Obra com Encargos Complementares:	R\$ 6,51
Serviço		FORTE	UNID	COEFICIENTE	PREÇO UNITÁRIO	TOTAL
S11449	Compactação manual com placa vibratória sem controle do grau de compactação	ORSE	m3	0,18000000	R\$ 12,30	R\$ 2,21
					TOTAL Serviço:	R\$ 2,21
					VALOR:	8,72

3.3.1. 92398 PRÓPRIA - EXECUÇÃO DE PAVIMENTO EM PISO INTERTRAVADO, COM BLOCO RETANGULAR COR NATURAL DE 20 X 10 CM, ESPESSURA 8 CM. AF_10/2022 (M2)						
Equipamento Custo Horário		FORTE	UNID	COEFICIENTE	PREÇO UNITÁRIO	TOTAL
91285	CORTADORA DE PISO COM MOTOR 4 TEMPOS A GASOLINA, POTÊNCIA DE 13 HP, COM DISCO DE CORTE DIAMANTADO SEGMENTADO PARA CONCRETO, DIÂMETRO DE 350 MM, FURO DE 1" (14 X 1") - CHI DIURNO. AF_08/2015	SINAPI	CHI	0,12780000	R\$ 1,32	R\$ 0,16
91283	CORTADORA DE PISO COM MOTOR 4 TEMPOS A GASOLINA, POTÊNCIA DE 13 HP, COM DISCO DE CORTE DIAMANTADO SEGMENTADO PARA CONCRETO, DIÂMETRO DE 350 MM, FURO DE 1" (14 X 1") - CHP DIURNO. AF_08/2015	SINAPI	CHP	0,00380000	R\$ 11,41	R\$ 0,04
91278	PLACA VIBRATÓRIA REVERSÍVEL COM MOTOR 4 TEMPOS A GASOLINA, FORÇA CENTRÍFUGA DE 25 KN (2500 KGF), POTÊNCIA 5,5 CV - CHI DIURNO. AF_08/2015	SINAPI	CHI	0,12610000	R\$ 0,72	R\$ 0,09
91277	PLACA VIBRATÓRIA REVERSÍVEL COM MOTOR 4 TEMPOS A GASOLINA, FORÇA CENTRÍFUGA DE 25 KN (2500 KGF), POTÊNCIA 5,5 CV - CHP DIURNO. AF_08/2015	SINAPI	CHP	0,00550000	R\$ 10,11	R\$ 0,05
					TOTAL Equipamento Custo Horário:	R\$ 0,34
Material		FORTE	UNID	COEFICIENTE	PREÇO UNITÁRIO	TOTAL
00000370	AREIA MÉDIA - POSTO JAZIDA/FORNECEDOR (RETIRADO NA JAZIDA, SEM TRANSPORTE)	SINAPI	M3	0,05680000	R\$ 90,00	R\$ 5,11
I36170S	Bloquete/piso intertravado de concreto - modelo onda/16 faces/retangular/ljolinho/paver/holandes/paralelepipedo, 20 x 10" cm, e = 8 cm, resistência de 35 mpa, cor natural	ORSE	m2	1,00410000	R\$ 72,50	R\$ 72,79

00004741	PO DE PEDRA (POSTO PEDREIRA/FORNECEDOR, SEM FRETE)	SINAPI	M3	0,00980000	R\$ 235,10	R\$ 2,30
					TOTAL Material:	R\$ 80,20
Mão de Obra com Encargos Complementares						
88260	CALCETEIRO COM ENCARGOS COMPLEMENTARES	SINAPI	H	0,26320000	R\$ 27,19	R\$ 7,15
88316	SERVENTE COM ENCARGOS COMPLEMENTARES	SINAPI	H	0,26320000	R\$ 21,71	R\$ 5,71
					TOTAL Mão de Obra com Encargos Complementares:	R\$ 12,86
					VALOR:	93,40

3.4.1. 94273 ASSENTAMENTO DE GUIA (MEIO-FIO) EM TRECHO RETO, CONFECCIONADA EM CONCRETO PRÉ-FABRICADO, DIMENSÕES 100X12X10X30 CM (COMPRIMENTO X BASE INFERIOR X BASE SUPERIOR X ALTURA). AF_01/2024 (M)

Material		Fonte	Unid	Coeficiente	Preço Unitário	Total
00000370	AREIA MÉDIA - POSTO JAZIDA/FORNECEDOR (RETIRADO NA JAZIDA, SEM TRANSPORTE)	SINAPI	M3	0,00660000	R\$ 90,00	R\$ 0,59
00004059	MEIO-FIO OU GUIA DE CONCRETO, PRÉ-MOLDADO, COMP 1 M, *30 X 12/15" CM (H X L1/L2)	SINAPI	M	1,00500000	R\$ 27,67	R\$ 27,80
					TOTAL Material:	R\$ 28,39
Mão de Obra com Encargos Complementares						
88309	PEDREIRO COM ENCARGOS COMPLEMENTARES	SINAPI	H	0,22960000	R\$ 27,39	R\$ 6,28
88316	SERVENTE COM ENCARGOS COMPLEMENTARES	SINAPI	H	0,22960000	R\$ 21,71	R\$ 4,98
					TOTAL Mão de Obra com Encargos Complementares:	R\$ 11,26
Serviço						
88629	ARGAMASSA TRAÇO 1:3 (EM VOLUME DE CIMENTO E AREIA MÉDIA ÚMIDA), PREPARO MANUAL. AF_08/2019	SINAPI	M3	0,00180000	R\$ 745,99	R\$ 1,34
					TOTAL Serviço:	R\$ 1,34
					VALOR:	40,99

3.4.2. COMPOSIÇÃO 06. SARJETA EM ARGAMASSA, MOLDADA IN LOCO EM TRECHO RETO, 30 CM BASE X 3 CM ALTURA. (M²)

Mão de Obra com Encargos Complementares		Fonte	Unid	Coeficiente	Preço Unitário	Total
88309	PEDREIRO COM ENCARGOS COMPLEMENTARES	SINAPI	H	0,24500000	R\$ 27,39	R\$ 6,71
88316	SERVENTE COM ENCARGOS COMPLEMENTARES	SINAPI	H	0,12300000	R\$ 21,71	R\$ 2,67
					TOTAL Mão de Obra com Encargos Complementares:	R\$ 9,38
Serviço						
87373	ARGAMASSA TRAÇO 1:4 (EM VOLUME DE CIMENTO E AREIA MÉDIA ÚMIDA) PARA CONTRAPISO, PREPARO MANUAL. AF_08/2019	SINAPI	M3	0,03300000	R\$ 797,13	R\$ 26,31
					TOTAL Serviço:	R\$ 26,31
					VALOR:	35,69

3.5.1. S06191 Limpeza de ruas (varrição e remoção de entulhos) (m³)

Mão de Obra com Encargos Complementares		Fonte	Unid	Coeficiente	Preço Unitário	Total
88316	SERVENTE COM ENCARGOS COMPLEMENTARES	SINAPI	H	0,02780000	R\$ 21,71	R\$ 0,60
					TOTAL Mão de Obra com Encargos Complementares:	R\$ 0,60
Serviço						
S05073	Transporte local com caminhão basculante de 10m³, em rodovia pavimentada (conservação) densidade=1,5t/m³	ORSE	tkm	0,06260000	R\$ 1,24	R\$ 0,08
					TOTAL Serviço:	R\$ 0,08
					VALOR:	0,68

3.5.2. COMP 02 PROP PLACA DE IDENTIFICAÇÃO DAS RUAS COM TUBO EM AÇO GALVANIZADO D=50MM , DIMENSÕES 45X25CM (UN)

Material		Fonte	Unid	Coeficiente	Preço Unitário	Total
00011950	BUCHA DE NYLON SEM ABA S6, COM PARAFUSO DE 4,20 X 40 MM EM AÇO ZINCADO COM ROSCA SOBERBA, CABECA CHATA E FENDA PHILLIPS	SINAPI	UN	4,00000000	R\$ 0,20	R\$ 0,80
73916/002	PLACA ESMALTADA PARA IDENTIFICAÇÃO NR DE RUA, DIMENSÕES 45X25CM	SINAPI	m	2,00000000	R\$ 91,34	R\$ 182,68
00007696	TUBO AÇO GALVANIZADO COM COSTURA, CLASSE MÉDIA, DN 2", E = "3,65" MM, PESO *5,10" KG/M (NBR 5580)	SINAPI	M	2,70000000	R\$ 79,74	R\$ 215,30
					TOTAL Material:	R\$ 398,78
Mão de Obra com Encargos Complementares						
88309	PEDREIRO COM ENCARGOS COMPLEMENTARES	SINAPI	H	0,25000000	R\$ 27,39	R\$ 6,85
88316	SERVENTE COM ENCARGOS COMPLEMENTARES	SINAPI	H	0,25000000	R\$ 21,71	R\$ 5,43
					TOTAL Mão de Obra com Encargos Complementares:	R\$ 12,28
Serviço						
94968	CONCRETO MAGRO PARA LASTRO, TRAÇO 1:4,5:4,5 (EM MASSA SECA DE CIMENTO/ AREIA MÉDIA/ BRITA 1) - PREPARO MECÂNICO COM BETONEIRA 600 L. AF_05/2021	SINAPI	M3	0,02000000	R\$ 512,48	R\$ 10,25
93358	ESCAVAÇÃO MANUAL DE VALA. AF_09/2024	SINAPI	M3	0,02000000	R\$ 85,87	R\$ 1,72
					TOTAL Serviço:	R\$ 11,97
					VALOR:	423,03

3.5.3. 5914389 Transporte com caminhão basculante de 10 m³ - rodovia pavimentada (tkm)

EQUIPAMENTOS		QUANT	UTILIZAÇÃO		CUSTO OPERACIONAL		CUSTO HORÁRIO
			PROD	IMPR	PROD	IMPR	
E9579	Caminhão basculante com capacidade de 10 m³ - 210 kW	1,00000000	1,0000	0,0000	R\$ 310,2086	R\$ 88,3855	R\$ 310,2086
					TOTAL EQUIPAMENTOS:		R\$ 310,2086

Custo Horário da Execução:	R\$ 310,2086
Produção da Equipe:	373,50000
Custo Unitário da Execução:	R\$ 0,8305
Custo Direto Total:	R\$ 0,8305
VALOR:	0,83

4.1.1. 99064 LOCAÇÃO DE PAVIMENTAÇÃO. AF_10/2018 (m)

Serviço		FONTE	UNID	COEFICIENTE	PREÇO UNITÁRIO	TOTAL
99058	LOCAÇÃO DE PONTO PARA REFERÊNCIA TOPOGRÁFICA. AF_10/2018	SINAPI	UN	0,05000000	R\$ 11,75	R\$ 0,59
				TOTAL Serviço:		R\$ 0,59
				VALOR:		0,59

4.2.1. S11472 Regularização manual e compactação com placa vibratória (m2)

Mão de Obra com Encargos Complementares		FONTE	UNID	COEFICIENTE	PREÇO UNITÁRIO	TOTAL
88316	SERVENTE COM ENCARGOS COMPLEMENTARES	SINAPI	H	0,30000000	R\$ 21,71	R\$ 6,51
				TOTAL Mão de Obra com Encargos Complementares:		R\$ 6,51
Serviço		FONTE	UNID	COEFICIENTE	PREÇO UNITÁRIO	TOTAL
S11449	Compactação manual com placa vibratória sem controle do grau de compactação	ORSE	m3	0,18000000	R\$ 12,30	R\$ 2,21
				TOTAL Serviço:		R\$ 2,21
				VALOR:		8,72

4.3.1. 92398 PRÓPRIA - EXECUÇÃO DE PAVIMENTO EM PISO INTERTRAVADO, COM BLOCO RETANGULAR COR NATURAL DE 20 X 10 CM, ESPESSURA 8 CM. AF_10/2022 (M2)

Equipamento Custo Horário		FONTE	UNID	COEFICIENTE	PREÇO UNITÁRIO	TOTAL
91285	CORTADORA DE PISO COM MOTOR 4 TEMPOS A GASOLINA, POTÊNCIA DE 13 HP, COM DISCO DE CORTE DIAMANTADO SEGMENTADO PARA CONCRETO, DIÂMETRO DE 350 MM, FURO DE 1" (14 X 1") - CHI DIURNO. AF_08/2015	SINAPI	CHI	0,12780000	R\$ 1,32	R\$ 0,16
91283	CORTADORA DE PISO COM MOTOR 4 TEMPOS A GASOLINA, POTÊNCIA DE 13 HP, COM DISCO DE CORTE DIAMANTADO SEGMENTADO PARA CONCRETO, DIÂMETRO DE 350 MM, FURO DE 1" (14 X 1") - CHP DIURNO. AF_08/2015	SINAPI	CHP	0,00380000	R\$ 11,41	R\$ 0,04
91278	PLACA VIBRATÓRIA REVERSÍVEL COM MOTOR 4 TEMPOS A GASOLINA, FORÇA CENTRÍFUGA DE 25 KN (2500 KGF), POTÊNCIA 5,5 CV - CHI DIURNO. AF_08/2015	SINAPI	CHI	0,12610000	R\$ 0,72	R\$ 0,09
91277	PLACA VIBRATÓRIA REVERSÍVEL COM MOTOR 4 TEMPOS A GASOLINA, FORÇA CENTRÍFUGA DE 25 KN (2500 KGF), POTÊNCIA 5,5 CV - CHP DIURNO. AF_08/2015	SINAPI	CHP	0,00550000	R\$ 10,11	R\$ 0,05
				TOTAL Equipamento Custo Horário:		R\$ 0,34
Material		FONTE	UNID	COEFICIENTE	PREÇO UNITÁRIO	TOTAL
00000370	AREIA MÉDIA - POSTO JAZIDA/FORNECEDOR (RETIRADO NA JAZIDA, SEM TRANSPORTE)	SINAPI	M3	0,05680000	R\$ 90,00	R\$ 5,11
136170S	Bloquete/piso intertravado de concreto - modelo onda/16 faces/retangular/tijolinho/paver/holandes/paralelepípedo, "20 x 10" cm, e = 8 cm, resistencia de 35 mpa, cor natural	ORSE	m2	1,00410000	R\$ 72,50	R\$ 72,79
00004741	PO DE PEDRA (POSTO PEDREIRA/FORNECEDOR, SEM FRETE)	SINAPI	M3	0,00980000	R\$ 235,10	R\$ 2,30
				TOTAL Material:		R\$ 80,20
Mão de Obra com Encargos Complementares		FONTE	UNID	COEFICIENTE	PREÇO UNITÁRIO	TOTAL
88260	CALCETEIRO COM ENCARGOS COMPLEMENTARES	SINAPI	H	0,26320000	R\$ 27,19	R\$ 7,15
88316	SERVENTE COM ENCARGOS COMPLEMENTARES	SINAPI	H	0,26320000	R\$ 21,71	R\$ 5,71
				TOTAL Mão de Obra com Encargos Complementares:		R\$ 12,86
				VALOR:		93,40

4.4.1. 94273 ASSENTAMENTO DE GUIA (MEIO-FIO) EM TRECHO RETO, CONFECCIONADA EM CONCRETO PRÉ-FABRICADO, DIMENSÕES 100X12X10X30 CM (COMPRIMENTO X BASE INFERIOR X BASE SUPERIOR X ALTURA). AF_01/2024 (M)

Material		FONTE	UNID	COEFICIENTE	PREÇO UNITÁRIO	TOTAL
00000370	AREIA MÉDIA - POSTO JAZIDA/FORNECEDOR (RETIRADO NA JAZIDA, SEM TRANSPORTE)	SINAPI	M3	0,00660000	R\$ 90,00	R\$ 0,59
00004059	MEIO-FIO OU GUIA DE CONCRETO, PRE-MOLDADO, COMP 1 M, "30 X 12/15" CM (H X L1/L2)	SINAPI	M	1,00500000	R\$ 27,67	R\$ 27,80
				TOTAL Material:		R\$ 28,39
Mão de Obra com Encargos Complementares		FONTE	UNID	COEFICIENTE	PREÇO UNITÁRIO	TOTAL
88309	PEDREIRO COM ENCARGOS COMPLEMENTARES	SINAPI	H	0,22960000	R\$ 27,39	R\$ 6,28
88316	SERVENTE COM ENCARGOS COMPLEMENTARES	SINAPI	H	0,22960000	R\$ 21,71	R\$ 4,98
				TOTAL Mão de Obra com Encargos Complementares:		R\$ 11,26
Serviço		FONTE	UNID	COEFICIENTE	PREÇO UNITÁRIO	TOTAL
88629	ARGAMASSA TRAÇO 1:3 (EM VOLUME DE CIMENTO E AREIA MÉDIA ÚMIDA), PREPARO MANUAL. AF_08/2019	SINAPI	M3	0,00180000	R\$ 745,99	R\$ 1,34
				TOTAL Serviço:		R\$ 1,34
				VALOR:		40,99

4.4.2. COMPOSIÇÃO 06. SARJETA EM ARGAMASSA, MOLDADA IN LOCO EM TRECHO RETO, 30 CM BASE X 3 CM ALTURA. (M²)

Mão de Obra com Encargos Complementares		FONTE	UNID	COEFICIENTE	PREÇO UNITÁRIO	TOTAL
88309	PEDREIRO COM ENCARGOS COMPLEMENTARES	SINAPI	H	0,24500000	R\$ 27,39	R\$ 6,71
88316	SERVENTE COM ENCARGOS COMPLEMENTARES	SINAPI	H	0,12300000	R\$ 21,71	R\$ 2,67
				TOTAL Mão de Obra com Encargos Complementares:		R\$ 9,38
Serviço		FONTE	UNID	COEFICIENTE	PREÇO UNITÁRIO	TOTAL

87373	ARGAMASSA TRAÇO 1:4 (EM VOLUME DE CIMENTO E AREIA MÉDIA ÚMIDA) PARA CONTRAPISO, PREPARO MANUAL. AF_08/2019	SINAPI	M3	0,03300000	R\$ 797,13	R\$ 26,31
					TOTAL Serviço:	R\$ 26,31
					VALOR:	35,69

4.5.1. S06191 Limpeza de ruas (varrição e remoção de entulhos) (m²)						
Mão de Obra com Encargos Complementares		FORTE	UNID	COEFICIENTE	PREÇO UNITÁRIO	TOTAL
88316	SERVENTE COM ENCARGOS COMPLEMENTARES	SINAPI	H	0,02780000	R\$ 21,71	R\$ 0,60
					TOTAL Mão de Obra com Encargos Complementares:	R\$ 0,60
Serviço		FORTE	UNID	COEFICIENTE	PREÇO UNITÁRIO	TOTAL
S05073	Transporte local com caminhão basculante de 10m³, em rodovia pavimentada (conservação) densidade=1,5/m³	ORSE	tkm	0,06260000	R\$ 1,24	R\$ 0,08
					TOTAL Serviço:	R\$ 0,08
					VALOR:	0,68

4.5.2. COMP 02 PROP PLACA DE IDENTIFICAÇÃO DAS RUAS COM TUBO EM AÇO GALVANIZADO D=50MM , DIMENSÕES 45X25CM (UN)						
Material		FORTE	UNID	COEFICIENTE	PREÇO UNITÁRIO	TOTAL
00011950	BUCHA DE NYLON SEM ABA S6, COM PARAFUSO DE 4,20 X 40 MM EM AÇO ZINCADO COM ROSCA SOBERBA, CABECA CHATA E FENDA PHILLIPS	SINAPI	UN	4,00000000	R\$ 0,20	R\$ 0,80
73916/002	PLACA ESMALTADA PARA IDENTIFICAÇÃO NR DE RUA, DIMENSÕES 45X25CM	SINAPI	m	2,00000000	R\$ 91,34	R\$ 182,68
00007696	TUBO AÇO GALVANIZADO COM COSTURA, CLASSE MÉDIA, DN 2", E = "3,65" MM, PESO "5,10" KG/M (NBR 5580)	SINAPI	M	2,70000000	R\$ 79,74	R\$ 215,30
					TOTAL Material:	R\$ 398,78
Mão de Obra com Encargos Complementares		FORTE	UNID	COEFICIENTE	PREÇO UNITÁRIO	TOTAL
88309	PEDREIRO COM ENCARGOS COMPLEMENTARES	SINAPI	H	0,25000000	R\$ 27,39	R\$ 6,85
88316	SERVENTE COM ENCARGOS COMPLEMENTARES	SINAPI	H	0,25000000	R\$ 21,71	R\$ 5,43
					TOTAL Mão de Obra com Encargos Complementares:	R\$ 12,28
Serviço		FORTE	UNID	COEFICIENTE	PREÇO UNITÁRIO	TOTAL
94968	CONCRETO MAGRO PARA LASTRO, TRAÇO 1:4,5:4,5 (EM MASSA SECA DE CIMENTO/ AREIA MÉDIA/ BRITA 1) - PREPARO MECÂNICO COM BETONEIRA 600 L. AF_05/2021	SINAPI	M3	0,02000000	R\$ 512,48	R\$ 10,25
93358	ESCAVAÇÃO MANUAL DE VALA. AF_09/2024	SINAPI	M3	0,02000000	R\$ 85,87	R\$ 1,72
					TOTAL Serviço:	R\$ 11,97
					VALOR:	423,03

4.5.3. 5914389 Transporte com caminhão basculante de 10 m³ - rodovia pavimentada (tkm)							
EQUIPAMENTOS		QUANT	UTILIZAÇÃO		CUSTO OPERACIONAL		CUSTO HORÁRIO
			PROD	IMPR	PROD	IMPR	
E9579	Caminhão basculante com capacidade de 10 m³ - 210 kW	1,00000000	1,0000	0,0000	R\$ 310,2086	R\$ 88,3855	R\$ 310,2086
					TOTAL EQUIPAMENTOS:		R\$ 310,2086
					Custo Horário da Execução:		R\$ 310,2086
					Produção da Equipe:		373,50000
					Custo Unitário da Execução:		R\$ 0,8305
					Custo Direto Total:		R\$ 0,8305
					VALOR:		0,83

5.1.1. 99064 LOCAÇÃO DE PAVIMENTAÇÃO. AF_10/2018 (m)						
Serviço		FORTE	UNID	COEFICIENTE	PREÇO UNITÁRIO	TOTAL
99058	LOCAÇÃO DE PONTO PARA REFERÊNCIA TOPOGRÁFICA. AF_10/2018	SINAPI	UN	0,05000000	R\$ 11,75	R\$ 0,59
					TOTAL Serviço:	R\$ 0,59
					VALOR:	0,59

5.2.1. S11472 Regularização manual e compactação com placa vibratória (m2)						
Mão de Obra com Encargos Complementares		FORTE	UNID	COEFICIENTE	PREÇO UNITÁRIO	TOTAL
88316	SERVENTE COM ENCARGOS COMPLEMENTARES	SINAPI	H	0,30000000	R\$ 21,71	R\$ 6,51
					TOTAL Mão de Obra com Encargos Complementares:	R\$ 6,51
Serviço		FORTE	UNID	COEFICIENTE	PREÇO UNITÁRIO	TOTAL
S11449	Compactação manual com placa vibratória sem controle do grau de compactação	ORSE	m3	0,18000000	R\$ 12,30	R\$ 2,21
					TOTAL Serviço:	R\$ 2,21
					VALOR:	8,72

5.3.1. 92398 PRÓPRIA - EXECUÇÃO DE PAVIMENTO EM PISO INTERTRAVADO, COM BLOCO RETANGULAR COR NATURAL DE 20 X 10 CM, ESPESSURA 8 CM. AF_10/2022 (M2)						
Equipamento Custo Horário		FORTE	UNID	COEFICIENTE	PREÇO UNITÁRIO	TOTAL
91285	CORTADORA DE PISO COM MOTOR 4 TEMPOS A GASOLINA, POTÊNCIA DE 13 HP, COM DISCO DE CORTE DIAMANTADO SEGMENTADO PARA CONCRETO, DIÂMETRO DE 350 MM, FURO DE 1" (14 X 1") - CHI DIURNO. AF_08/2015	SINAPI	CHI	0,12780000	R\$ 1,32	R\$ 0,16
91283	CORTADORA DE PISO COM MOTOR 4 TEMPOS A GASOLINA, POTÊNCIA DE 13 HP, COM DISCO DE CORTE DIAMANTADO SEGMENTADO PARA CONCRETO, DIÂMETRO DE 350 MM, FURO DE 1" (14 X 1") - CHP DIURNO. AF_08/2015	SINAPI	CHP	0,00380000	R\$ 11,41	R\$ 0,04

91278	PLACA VIBRATÓRIA REVERSÍVEL COM MOTOR 4 TEMPOS A GASOLINA, FORÇA CENTRÍFUGA DE 25 KN (2500 KGF), POTÊNCIA 5,5 CV - CHI DIURNO. AF_08/2015	SINAPI	CHI	0,12610000	R\$ 0,72	R\$ 0,09
91277	PLACA VIBRATÓRIA REVERSÍVEL COM MOTOR 4 TEMPOS A GASOLINA, FORÇA CENTRÍFUGA DE 25 KN (2500 KGF), POTÊNCIA 5,5 CV - CHP DIURNO. AF_08/2015	SINAPI	CHP	0,00550000	R\$ 10,11	R\$ 0,05
TOTAL Equipamento Custo Horário:						R\$ 0,34
Material		Fonte	Unid	Coeficiente	Preço Unitário	Total
00000370	AREIA MÉDIA - POSTO JAZIDA/FORNECEDOR (RETIRADO NA JAZIDA, SEM TRANSPORTE)	SINAPI	M3	0,05680000	R\$ 90,00	R\$ 5,11
136170S	Bloquete/piso intertravado de concreto - modelo onda/16 faces/retangular/tijolinho/paver/holandes/paralelepípedo, "20 x 10" cm, e = 8 cm, resistência de 35 mpa, cor natural	ORSE	m2	1,00410000	R\$ 72,50	R\$ 72,79
00004741	PO DE PEDRA (POSTO PEDREIRA/FORNECEDOR, SEM FRETE)	SINAPI	M3	0,00980000	R\$ 235,10	R\$ 2,30
TOTAL Material:						R\$ 80,20
Mão de Obra com Encargos Complementares		Fonte	Unid	Coeficiente	Preço Unitário	Total
88260	CALCETEIRO COM ENCARGOS COMPLEMENTARES	SINAPI	H	0,26320000	R\$ 27,19	R\$ 7,15
88316	SERVENTE COM ENCARGOS COMPLEMENTARES	SINAPI	H	0,26320000	R\$ 21,71	R\$ 5,71
TOTAL Mão de Obra com Encargos Complementares:						R\$ 12,86
VALOR:						93,40

5.4.1. 94273 ASSENTAMENTO DE GUIA (MEIO-FIO) EM TRECHO RETO, CONFECCIONADA EM CONCRETO PRÉ-FABRICADO, DIMENSÕES 100X12X10X30 CM (COMPRIMENTO X BASE INFERIOR X BASE SUPERIOR X ALTURA). AF_01/2024 (M)

Material		Fonte	Unid	Coeficiente	Preço Unitário	Total
00000370	AREIA MÉDIA - POSTO JAZIDA/FORNECEDOR (RETIRADO NA JAZIDA, SEM TRANSPORTE)	SINAPI	M3	0,00660000	R\$ 90,00	R\$ 0,59
00004059	MEIO-FIO OU GUIA DE CONCRETO, PRE-MOLDADO, COMP 1 M, "30 X 12/15" CM (H X L1/L2)	SINAPI	M	1,00500000	R\$ 27,67	R\$ 27,80
TOTAL Material:						R\$ 28,39
Mão de Obra com Encargos Complementares		Fonte	Unid	Coeficiente	Preço Unitário	Total
88309	PEDREIRO COM ENCARGOS COMPLEMENTARES	SINAPI	H	0,22960000	R\$ 27,39	R\$ 6,28
88316	SERVENTE COM ENCARGOS COMPLEMENTARES	SINAPI	H	0,22960000	R\$ 21,71	R\$ 4,98
TOTAL Mão de Obra com Encargos Complementares:						R\$ 11,26
Serviço		Fonte	Unid	Coeficiente	Preço Unitário	Total
88629	ARGAMASSA TRAÇO 1:3 (EM VOLUME DE CIMENTO E AREIA MÉDIA ÚMIDA), PREPARO MANUAL. AF_08/2019	SINAPI	M3	0,00180000	R\$ 745,99	R\$ 1,34
TOTAL Serviço:						R\$ 1,34
VALOR:						40,99

5.4.2. COMPOSIÇÃO 06. SARJETA EM ARGAMASSA, MOLDADA IN LOCO EM TRECHO RETO, 30 CM BASE X 3 CM ALTURA. (M²)

Mão de Obra com Encargos Complementares		Fonte	Unid	Coeficiente	Preço Unitário	Total
88309	PEDREIRO COM ENCARGOS COMPLEMENTARES	SINAPI	H	0,24500000	R\$ 27,39	R\$ 6,71
88316	SERVENTE COM ENCARGOS COMPLEMENTARES	SINAPI	H	0,12300000	R\$ 21,71	R\$ 2,67
TOTAL Mão de Obra com Encargos Complementares:						R\$ 9,38
Serviço		Fonte	Unid	Coeficiente	Preço Unitário	Total
87373	ARGAMASSA TRAÇO 1:4 (EM VOLUME DE CIMENTO E AREIA MÉDIA ÚMIDA) PARA CONTRAPISO, PREPARO MANUAL. AF_08/2019	SINAPI	M3	0,03300000	R\$ 797,13	R\$ 26,31
TOTAL Serviço:						R\$ 26,31
VALOR:						35,69

5.5.1. S06191 Limpeza de ruas (varrição e remoção de entulhos) (m³)

Mão de Obra com Encargos Complementares		Fonte	Unid	Coeficiente	Preço Unitário	Total
88316	SERVENTE COM ENCARGOS COMPLEMENTARES	SINAPI	H	0,02780000	R\$ 21,71	R\$ 0,60
TOTAL Mão de Obra com Encargos Complementares:						R\$ 0,60
Serviço		Fonte	Unid	Coeficiente	Preço Unitário	Total
S05073	Transporte local com caminhão basculante de 10m³, em rodovia pavimentada (conservação) densidade=1,5t/m³	ORSE	tkm	0,06260000	R\$ 1,24	R\$ 0,08
TOTAL Serviço:						R\$ 0,08
VALOR:						0,68

5.5.2. COMP 02 PROP PLACA DE IDENTIFICAÇÃO DAS RUAS COM TUBO EM AÇO GALVANIZADO D=50MM , DIMENSÕES 45X25CM (UN)

Material		Fonte	Unid	Coeficiente	Preço Unitário	Total
00011950	BUCHA DE NYLON SEM ABA S6, COM PARAFUSO DE 4,20 X 40 MM EM AÇO ZINCADO COM ROSCA SOBERBA, CABECA CHATA E FENDA PHILLIPS	SINAPI	UN	4,00000000	R\$ 0,20	R\$ 0,80
73916/002	PLACA ESMALTADA PARA IDENTIFICAÇÃO NR DE RUA, DIMENSÕES 45X25CM	SINAPI	m	2,00000000	R\$ 91,34	R\$ 182,68
00007696	TUBO AÇO GALVANIZADO COM COSTURA, CLASSE MÉDIA, DN 2", E = "3,65" MM, PESO "5,10" KG/M (NBR 5580)	SINAPI	M	2,70000000	R\$ 79,74	R\$ 215,30
TOTAL Material:						R\$ 398,78
Mão de Obra com Encargos Complementares		Fonte	Unid	Coeficiente	Preço Unitário	Total
88309	PEDREIRO COM ENCARGOS COMPLEMENTARES	SINAPI	H	0,25000000	R\$ 27,39	R\$ 6,85
88316	SERVENTE COM ENCARGOS COMPLEMENTARES	SINAPI	H	0,25000000	R\$ 21,71	R\$ 5,43
TOTAL Mão de Obra com Encargos Complementares:						R\$ 12,28
Serviço		Fonte	Unid	Coeficiente	Preço Unitário	Total

94968	CONCRETO MAGRO PARA LASTRO, TRAÇO 1:4,5:4,5 (EM MASSA SECA DE CIMENTO/ AREIA MÉDIA/ BRITA 1) - PREPARO MECÂNICO COM BETONEIRA 600 L. AF_05/2021	SINAPI	M3	0,02000000	R\$ 512,48	R\$ 10,25
93358	ESCAVAÇÃO MANUAL DE VALA. AF_09/2024	SINAPI	M3	0,02000000	R\$ 85,87	R\$ 1,72
					TOTAL Serviço:	R\$ 11,97
					VALOR:	423,03

5.5.3. 5914389 Transporte com caminhão basculante de 10 m³ - rodovia pavimentada (tkm)							
EQUIPAMENTOS		QUANT	UTILIZAÇÃO		CUSTO OPERACIONAL		CUSTO HORÁRIO
			PROD	IMPR	PROD	IMPR	
E9579	Caminhão basculante com capacidade de 10 m³ - 210 kW	1,00000000	1,0000	0,0000	R\$ 310,2086	R\$ 88,3855	R\$ 310,2086
					TOTAL EQUIPAMENTOS:		R\$ 310,2086
					Custo Horário da Execução:		R\$ 310,2086
					Produção da Equipe:		373,50000
					Custo Unitário da Execução:		R\$ 0,8305
					Custo Direto Total:		R\$ 0,8305
					VALOR:		0,83

6.1.1. 99064 LOCAÇÃO DE PAVIMENTAÇÃO. AF_10/2018 (m)						
Serviço		FORNTE	UNID	COEFICIENTE	PREÇO UNITÁRIO	TOTAL
99058	LOCAÇÃO DE PONTO PARA REFERÊNCIA TOPOGRÁFICA. AF_10/2018	SINAPI	UN	0,05000000	R\$ 11,75	R\$ 0,59
				TOTAL Serviço:		R\$ 0,59
				VALOR:		0,59

6.2.1. S11472 Regularização manual e compactação com placa vibratória (m2)						
Mão de Obra com Encargos Complementares		FORNTE	UNID	COEFICIENTE	PREÇO UNITÁRIO	TOTAL
88316	SERVENTE COM ENCARGOS COMPLEMENTARES	SINAPI	H	0,30000000	R\$ 21,71	R\$ 6,51
				TOTAL Mão de Obra com Encargos Complementares:		R\$ 6,51
Serviço		FORNTE	UNID	COEFICIENTE	PREÇO UNITÁRIO	TOTAL
S11449	Compactação manual com placa vibratória sem controle do grau de compactação	ORSE	m3	0,18000000	R\$ 12,30	R\$ 2,21
				TOTAL Serviço:		R\$ 2,21
				VALOR:		8,72

6.3.1. 92398 PRÓPRIA - EXECUÇÃO DE PAVIMENTO EM PISO INTERTRAVADO, COM BLOCO RETANGULAR COR NATURAL DE 20 X 10 CM, ESPESSURA 8 CM. AF_10/2022 (M2)						
Equipamento Custo Horário		FORNTE	UNID	COEFICIENTE	PREÇO UNITÁRIO	TOTAL
91285	CORTADORA DE PISO COM MOTOR 4 TEMPOS A GASOLINA, POTÊNCIA DE 13 HP, COM DISCO DE CORTE DIAMANTADO SEGMENTADO PARA CONCRETO, DIÂMETRO DE 350 MM, FURO DE 1" (14 X 1") - CHI DIURNO. AF_08/2015	SINAPI	CHI	0,12780000	R\$ 1,32	R\$ 0,16
91283	CORTADORA DE PISO COM MOTOR 4 TEMPOS A GASOLINA, POTÊNCIA DE 13 HP, COM DISCO DE CORTE DIAMANTADO SEGMENTADO PARA CONCRETO, DIÂMETRO DE 350 MM, FURO DE 1" (14 X 1") - CHP DIURNO. AF_08/2015	SINAPI	CHP	0,00380000	R\$ 11,41	R\$ 0,04
91278	PLACA VIBRATÓRIA REVERSÍVEL COM MOTOR 4 TEMPOS A GASOLINA, FORÇA CENTRÍFUGA DE 25 KN (2500 KGF), POTÊNCIA 5,5 CV - CHI DIURNO. AF_08/2015	SINAPI	CHI	0,12610000	R\$ 0,72	R\$ 0,09
91277	PLACA VIBRATÓRIA REVERSÍVEL COM MOTOR 4 TEMPOS A GASOLINA, FORÇA CENTRÍFUGA DE 25 KN (2500 KGF), POTÊNCIA 5,5 CV - CHP DIURNO. AF_08/2015	SINAPI	CHP	0,00550000	R\$ 10,11	R\$ 0,05
				TOTAL Equipamento Custo Horário:		R\$ 0,34
Material		FORNTE	UNID	COEFICIENTE	PREÇO UNITÁRIO	TOTAL
00000370	AREIA MÉDIA - POSTO JAZIDA/FORNECEDOR (RETIRADO NA JAZIDA, SEM TRANSPORTE)	SINAPI	M3	0,05680000	R\$ 90,00	R\$ 5,11
136170S	Bloquete/piso intertravado de concreto - modelo onda/16 faces/retangular/tijolinho/paver/holandes/paralelepípedo, "20 x 10" cm, e = 8 cm, resistencia de 35 mpa, cor natural	ORSE	m2	1,00410000	R\$ 72,50	R\$ 72,79
00004741	PO DE PEDRA (POSTO PEDREIRA/FORNECEDOR, SEM FRETE)	SINAPI	M3	0,00980000	R\$ 235,10	R\$ 2,30
				TOTAL Material:		R\$ 80,20
Mão de Obra com Encargos Complementares		FORNTE	UNID	COEFICIENTE	PREÇO UNITÁRIO	TOTAL
88260	CALCETEIRO COM ENCARGOS COMPLEMENTARES	SINAPI	H	0,26320000	R\$ 27,19	R\$ 7,15
88316	SERVENTE COM ENCARGOS COMPLEMENTARES	SINAPI	H	0,26320000	R\$ 21,71	R\$ 5,71
				TOTAL Mão de Obra com Encargos Complementares:		R\$ 12,86
				VALOR:		93,40

6.4.1. 94273 ASSENTAMENTO DE GUIA (MEIO-FIO) EM TRECHO RETO, CONFECCIONADA EM CONCRETO PRÉ-FABRICADO, DIMENSÕES 100X12X10X30 CM (COMPRIMENTO X BASE INFERIOR X BASE SUPERIOR X ALTURA). AF_01/2024 (M)						
Material		FORNTE	UNID	COEFICIENTE	PREÇO UNITÁRIO	TOTAL
00000370	AREIA MÉDIA - POSTO JAZIDA/FORNECEDOR (RETIRADO NA JAZIDA, SEM TRANSPORTE)	SINAPI	M3	0,00660000	R\$ 90,00	R\$ 0,59
00004059	MEIO-FIO OU GUIA DE CONCRETO, PRE-MOLDADO, COMP 1 M, "30 X 12/15" CM (H X L1/L2)	SINAPI	M	1,00500000	R\$ 27,67	R\$ 27,80
					TOTAL Material:	R\$ 28,39
Mão de Obra com Encargos Complementares		FORNTE	UNID	COEFICIENTE	PREÇO UNITÁRIO	TOTAL
88309	PEDREIRO COM ENCARGOS COMPLEMENTARES	SINAPI	H	0,22960000	R\$ 27,39	R\$ 6,28
88316	SERVENTE COM ENCARGOS COMPLEMENTARES	SINAPI	H	0,22960000	R\$ 21,71	R\$ 4,98
					TOTAL Mão de Obra com Encargos Complementares:	R\$ 11,26
Serviço		FORNTE	UNID	COEFICIENTE	PREÇO UNITÁRIO	TOTAL

88629	ARGAMASSA TRAÇO 1:3 (EM VOLUME DE CIMENTO E AREIA MÉDIA ÚMIDA), PREPARO MANUAL. AF_08/2019	SINAPI	M3	0,00180000	R\$ 745,99	R\$ 1,34
					TOTAL Serviço:	R\$ 1,34
					VALOR:	40,99

6.4.2. COMPOSIÇÃO 06. SARJETA EM ARGAMASSA, MOLDADA IN LOCO EM TRECHO RETO, 30 CM BASE X 3 CM ALTURA. (M²)

Mão de Obra com Encargos Complementares		FORTE	UNID	COEFICIENTE	PREÇO UNITÁRIO	TOTAL
88309	PEDREIRO COM ENCARGOS COMPLEMENTARES	SINAPI	H	0,24500000	R\$ 27,39	R\$ 6,71
88316	SERVENTE COM ENCARGOS COMPLEMENTARES	SINAPI	H	0,12300000	R\$ 21,71	R\$ 2,67
					TOTAL Mão de Obra com Encargos Complementares:	R\$ 9,38
Serviço		FORTE	UNID	COEFICIENTE	PREÇO UNITÁRIO	TOTAL
87373	ARGAMASSA TRAÇO 1:4 (EM VOLUME DE CIMENTO E AREIA MÉDIA ÚMIDA) PARA CONTRAPISO, PREPARO MANUAL, AF_08/2019	SINAPI	M3	0,03300000	R\$ 797,13	R\$ 26,31
					TOTAL Serviço:	R\$ 26,31
					VALOR:	35,69

6.5.1. S06191 Limpeza de ruas (varrição e remoção de entulhos) (m²)

Mão de Obra com Encargos Complementares		FORTE	UNID	COEFICIENTE	PREÇO UNITÁRIO	TOTAL
88316	SERVENTE COM ENCARGOS COMPLEMENTARES	SINAPI	H	0,02780000	R\$ 21,71	R\$ 0,60
					TOTAL Mão de Obra com Encargos Complementares:	R\$ 0,60
Serviço		FORTE	UNID	COEFICIENTE	PREÇO UNITÁRIO	TOTAL
S05073	Transporte local com caminhão basculante de 10m³, em rodovia pavimentada (conservação) densidade=1,50/m³	ORSE	tkm	0,06260000	R\$ 1,24	R\$ 0,08
					TOTAL Serviço:	R\$ 0,08
					VALOR:	0,68

6.5.2. COMP 02 PROP PLACA DE IDENTIFICAÇÃO DAS RUAS COM TUBO EM AÇO GALVANIZADO D=50MM , DIMENSÕES 45X25CM (UN)

Material		FORTE	UNID	COEFICIENTE	PREÇO UNITÁRIO	TOTAL
00011950	BUCHA DE NYLON SEM ABA S6, COM PARAFUSO DE 4,20 X 40 MM EM ACO ZINCADO COM ROSCA SOBERBA, CABECA CHATA E FENDA PHILLIPS	SINAPI	UN	4,00000000	R\$ 0,20	R\$ 0,80
73916/002	PLACA ESMALTADA PARA IDENTIFICAÇÃO NR DE RUA, DIMENSÕES 45X25CM	SINAPI	m	2,00000000	R\$ 91,34	R\$ 182,68
00007696	TUBO ACO GALVANIZADO COM COSTURA, CLASSE MÉDIA, DN 2", E = "3,65" MM, PESO "5,10" KG/M (NBR 5580)	SINAPI	M	2,70000000	R\$ 79,74	R\$ 215,30
					TOTAL Material:	R\$ 398,78
Mão de Obra com Encargos Complementares		FORTE	UNID	COEFICIENTE	PREÇO UNITÁRIO	TOTAL
88309	PEDREIRO COM ENCARGOS COMPLEMENTARES	SINAPI	H	0,25000000	R\$ 27,39	R\$ 6,85
88316	SERVENTE COM ENCARGOS COMPLEMENTARES	SINAPI	H	0,25000000	R\$ 21,71	R\$ 5,43
					TOTAL Mão de Obra com Encargos Complementares:	R\$ 12,28
Serviço		FORTE	UNID	COEFICIENTE	PREÇO UNITÁRIO	TOTAL
94968	CONCRETO MAGRO PARA LASTRO, TRAÇO 1:4,5:4,5 (EM MASSA SECA DE CIMENTO/ AREIA MÉDIA/ BRITA 1) - PREPARO MECÂNICO COM BETONEIRA 600 L. AF_05/2021	SINAPI	M3	0,02000000	R\$ 512,48	R\$ 10,25
93358	ESCAVAÇÃO MANUAL DE VALA. AF_09/2024	SINAPI	M3	0,02000000	R\$ 85,87	R\$ 1,72
					TOTAL Serviço:	R\$ 11,97
					VALOR:	423,03

6.5.3. 5914389 Transporte com caminhão basculante de 10 m³ - rodovia pavimentada (tkm)

EQUIPAMENTOS		QUANT	UTILIZAÇÃO		CUSTO OPERACIONAL		CUSTO HORÁRIO
			PROD	IMPR	PROD	IMPR	
E9579	Caminhão basculante com capacidade de 10 m³ - 210 kW	1,00000000	1,0000	0,0000	R\$ 310,2086	R\$ 88,3855	R\$ 310,2086
					TOTAL EQUIPAMENTOS:		R\$ 310,2086
					Custo Horário da Execução:		R\$ 310,2086
					Produção da Equipe:		373,50000
					Custo Unitário da Execução:		R\$ 0,8305
					Custo Direto Total:		R\$ 0,8305
					VALOR:		0,83

7.1. COMP AL 351 DESMOBILIZAÇÃO DE EQUIPAMENTOS (UND)

Cotação		FORTE	UNID	COEFICIENTE	PREÇO UNITÁRIO	TOTAL
COMP AL 351	DESMOBILIZAÇÃO DE EQUIPAMENTOS	PRÓPRIA	UND	1,00000000	R\$ 1.202,77	R\$ 1.202,77
					TOTAL Cotação:	R\$ 1.202,77
					VALOR:	1.202,77

 <div>GOVERNO DO PIAUÍ 2023 - 2027 SECRETARIA DO DESENVOLVIMENTO ECONÔMICO - SDE</div>	RELATÓRIO ANALÍTICO - COMPOSIÇÕES AUXILIARES							
	OBRA:	PAVIMENTAÇÃO EM BLOCO INTERTRAVADO NA RUA SÃO RAIMUNDO, RUA SÃO RAIMUNDO (TRECHO 02), RUA PROJETADA 01 E RUA PROJETADA 02, NO CONJUNTO SÃO LUÍS, NA CIDADE DE COCAL DE TELHA – PIAUÍ.			DATA :		BDI : 23,01%	
	DESCRIÇÃO:	PAVIMENTAÇÃO EM PAVER INTERTRAVADO			FONTE	VERSÃO	HORA	MES
					ORSE	2025/01	111,36%	69,82%
					SEINFRA	028 SEM DESONERAÇÃO	114,15%	71,31%
					SICRO NOVO	2025/01	-	-
	LOCAL:	COCAL DA TELHA - PIAUÍ			SINAPI	2025/03 SEM DESONERAÇÃO	113,33%	71,12%
	CLIENTE:	SECRETARIA DO DESENVOLVIMENTO ECONÔMICO			PRÓPRIA	PRÓPRIA	0,00%	0,00%

88316	SERVENTE COM ENCARGOS COMPLEMENTARES	SINAPI	H	8,57000000	R\$ 21,71	R\$ 186,05
				TOTAL Mão de Obra com Encargos Complementares:		R\$ 186,05
				VALOR:		745,99

87373 ARGAMASSA TRAÇO 1:4 (EM VOLUME DE CIMENTO E AREIA MÉDIA ÚMIDA) PARA CONTRAPISO, PREPARO MANUAL. AF_08/2019 (M3)

Material		FORTE	UNID	COEFICIENTE	PREÇO UNITÁRIO	TOTAL
00000370	AREIA MEDIA - POSTO JAZIDA/FORNECEDOR (RETIRADO NA JAZIDA, SEM TRANSPORTE)	SINAPI	M3	1,35000000	R\$ 90,00	R\$ 121,50
00001379	CIMENTO PORTLAND COMPOSTO CP II-32	SINAPI	KG	454,58000000	R\$ 0,96	R\$ 436,39
				TOTAL Material:		R\$ 557,89
Mão de Obra com Encargos Complementares		FORTE	UNID	COEFICIENTE	PREÇO UNITÁRIO	TOTAL
88316	SERVENTE COM ENCARGOS COMPLEMENTARES	SINAPI	H	11,02000000	R\$ 21,71	R\$ 239,24
				TOTAL Mão de Obra com Encargos Complementares:		R\$ 239,24
				VALOR:		797,13

88247 AUXILIAR DE ELETRICISTA COM ENCARGOS COMPLEMENTARES (H)

Encargos Complementares		FORTE	UNID	COEFICIENTE	PREÇO UNITÁRIO	TOTAL
00037370	ALIMENTACAO - HORISTA (COLETADO CAIXA - ENCARGOS COMPLEMENTARES)	SINAPI	H	1,00000000	R\$ 2,46	R\$ 2,46
00043484	EPI - FAMILIA ELETRICISTA - HORISTA (ENCARGOS COMPLEMENTARES - COLETADO CAIXA)	SINAPI	H	1,00000000	R\$ 1,26	R\$ 1,26
00037372	EXAMES - HORISTA (COLETADO CAIXA - ENCARGOS COMPLEMENTARES)	SINAPI	H	1,00000000	R\$ 1,43	R\$ 1,43
00043460	FERRAMENTAS - FAMILIA ELETRICISTA - HORISTA (ENCARGOS COMPLEMENTARES - COLETADO CAIXA)	SINAPI	H	1,00000000	R\$ 0,86	R\$ 0,86
00037373	SEGURO - HORISTA (COLETADO CAIXA - ENCARGOS COMPLEMENTARES)	SINAPI	H	1,00000000	R\$ 0,08	R\$ 0,08
00037371	TRANSPORTE - HORISTA (COLETADO CAIXA - ENCARGOS COMPLEMENTARES)	SINAPI	H	1,00000000	R\$ 0,57	R\$ 0,57
				TOTAL Encargos Complementares:		R\$ 6,66
Mão de Obra		FORTE	UNID	COEFICIENTE	PREÇO UNITÁRIO	TOTAL
00000247	AJUDANTE DE ELETRICISTA (HORISTA)	SINAPI	H	1,00000000	R\$ 15,57	R\$ 15,57
				TOTAL Mão de Obra:		R\$ 15,57
Serviço		FORTE	UNID	COEFICIENTE	PREÇO UNITÁRIO	TOTAL
95316	CURSO DE CAPACITAÇÃO PARA AUXILIAR DE ELETRICISTA (ENCARGOS COMPLEMENTARES) - HORISTA	SINAPI	H	1,00000000	R\$ 0,58	R\$ 0,58
				TOTAL Serviço:		R\$ 0,58
				VALOR:		22,81

88248 AUXILIAR DE ENCANADOR OU BOMBEIRO HIDRÁULICO COM ENCARGOS COMPLEMENTARES (H)

Encargos Complementares		FORTE	UNID	COEFICIENTE	PREÇO UNITÁRIO	TOTAL
00037370	ALIMENTACAO - HORISTA (COLETADO CAIXA - ENCARGOS COMPLEMENTARES)	SINAPI	H	1,00000000	R\$ 2,46	R\$ 2,46
00043485	EPI - FAMILIA ENCANADOR - HORISTA (ENCARGOS COMPLEMENTARES - COLETADO CAIXA)	SINAPI	H	1,00000000	R\$ 1,13	R\$ 1,13
00037372	EXAMES - HORISTA (COLETADO CAIXA - ENCARGOS COMPLEMENTARES)	SINAPI	H	1,00000000	R\$ 1,43	R\$ 1,43
00043461	FERRAMENTAS - FAMILIA ENCANADOR - HORISTA (ENCARGOS COMPLEMENTARES - COLETADO CAIXA)	SINAPI	H	1,00000000	R\$ 0,31	R\$ 0,31
00037373	SEGURO - HORISTA (COLETADO CAIXA - ENCARGOS COMPLEMENTARES)	SINAPI	H	1,00000000	R\$ 0,08	R\$ 0,08
00037371	TRANSPORTE - HORISTA (COLETADO CAIXA - ENCARGOS COMPLEMENTARES)	SINAPI	H	1,00000000	R\$ 0,57	R\$ 0,57
				TOTAL Encargos Complementares:		R\$ 5,98
Mão de Obra		FORTE	UNID	COEFICIENTE	PREÇO UNITÁRIO	TOTAL
00000246	AUXILIAR DE ENCANADOR OU BOMBEIRO HIDRAULICO (HORISTA)	SINAPI	H	1,00000000	R\$ 15,57	R\$ 15,57
				TOTAL Mão de Obra:		R\$ 15,57
Serviço		FORTE	UNID	COEFICIENTE	PREÇO UNITÁRIO	TOTAL
95317	CURSO DE CAPACITAÇÃO PARA AUXILIAR DE ENCANADOR OU BOMBEIRO HIDRÁULICO (ENCARGOS COMPLEMENTARES) - HORISTA	SINAPI	H	1,00000000	R\$ 0,27	R\$ 0,27
				TOTAL Serviço:		R\$ 0,27
				VALOR:		21,82

88253 AUXILIAR DE TOPOGRAFO COM ENCARGOS COMPLEMENTARES (H)

Encargos Complementares		FORTE	UNID	COEFICIENTE	PREÇO UNITÁRIO	TOTAL
00043493	EPI - FAMILIA TOPOGRAFO - HORISTA (ENCARGOS COMPLEMENTARES - COLETADO CAIXA)	SINAPI	H	1,00000000	R\$ 0,74	R\$ 0,74
00037372	EXAMES - HORISTA (COLETADO CAIXA - ENCARGOS COMPLEMENTARES)	SINAPI	H	1,00000000	R\$ 1,43	R\$ 1,43
00043469	FERRAMENTAS - FAMILIA TOPOGRAFO - HORISTA (ENCARGOS COMPLEMENTARES - COLETADO CAIXA)	SINAPI	H	1,00000000	R\$ 0,05	R\$ 0,05
00037373	SEGURO - HORISTA (COLETADO CAIXA - ENCARGOS COMPLEMENTARES)	SINAPI	H	1,00000000	R\$ 0,08	R\$ 0,08
				TOTAL Encargos Complementares:		R\$ 2,30
Mão de Obra		FORTE	UNID	COEFICIENTE	PREÇO UNITÁRIO	TOTAL
00000244	AUXILIAR DE TOPOGRAFO (HORISTA)	SINAPI	H	1,00000000	R\$ 15,25	R\$ 15,25
				TOTAL Mão de Obra:		R\$ 15,25
Serviço		FORTE	UNID	COEFICIENTE	PREÇO UNITÁRIO	TOTAL

95322	CURSO DE CAPACITAÇÃO PARA AUXILIAR DE TOPOGRAFO (ENCARGOS COMPLEMENTARES) - HORISTA	SINAPI	H	1,00000000	R\$ 0,12	R\$ 0,12
				TOTAL Serviço:		R\$ 0,12
				VALOR:		17,67

88831 BETONEIRA CAPACIDADE NOMINAL DE 400 L, CAPACIDADE DE MISTURA 280 L, MOTOR ELÉTRICO TRIFÁSICO POTÊNCIA DE 2 CV, SEM CARREGADOR - CHI DIURNO. AF_05/2023 (CHI)						
Serviço		Fonte	Unid	Coeficiente	Preço Unitário	Total
88826	BETONEIRA CAPACIDADE NOMINAL DE 400 L, CAPACIDADE DE MISTURA 280 L, MOTOR ELÉTRICO TRIFÁSICO POTÊNCIA DE 2 CV, SEM CARREGADOR - DEPRECIAÇÃO. AF_05/2023	SINAPI	H	1,00000000	R\$ 0,42	R\$ 0,42
88827	BETONEIRA CAPACIDADE NOMINAL DE 400 L, CAPACIDADE DE MISTURA 280 L, MOTOR ELÉTRICO TRIFÁSICO POTÊNCIA DE 2 CV, SEM CARREGADOR - JUROS. AF_05/2023	SINAPI	H	1,00000000	R\$ 0,09	R\$ 0,09
				TOTAL Serviço:		R\$ 0,51
				VALOR:		0,51

88830 BETONEIRA CAPACIDADE NOMINAL DE 400 L, CAPACIDADE DE MISTURA 280 L, MOTOR ELÉTRICO TRIFÁSICO POTÊNCIA DE 2 CV, SEM CARREGADOR - CHP DIURNO. AF_05/2023 (CHP)						
Serviço		FONTE	UNID	COEFICIENTE	PREÇO UNITÁRIO	TOTAL
88826	BETONEIRA CAPACIDADE NOMINAL DE 400 L, CAPACIDADE DE MISTURA 280 L, MOTOR ELÉTRICO TRIFÁSICO POTÊNCIA DE 2 CV, SEM CARREGADOR - DEPRECIAÇÃO. AF_05/2023	SINAPI	H	1,00000000	R\$ 0,42	R\$ 0,42
88827	BETONEIRA CAPACIDADE NOMINAL DE 400 L, CAPACIDADE DE MISTURA 280 L, MOTOR ELÉTRICO TRIFÁSICO POTÊNCIA DE 2 CV, SEM CARREGADOR - JUROS. AF_05/2023	SINAPI	H	1,00000000	R\$ 0,09	R\$ 0,09
88828	BETONEIRA CAPACIDADE NOMINAL DE 400 L, CAPACIDADE DE MISTURA 280 L, MOTOR ELÉTRICO TRIFÁSICO POTÊNCIA DE 2 CV, SEM CARREGADOR - MANUTENÇÃO. AF_05/2023	SINAPI	H	1,00000000	R\$ 0,46	R\$ 0,46
88829	BETONEIRA CAPACIDADE NOMINAL DE 400 L, CAPACIDADE DE MISTURA 280 L, MOTOR ELÉTRICO TRIFÁSICO POTÊNCIA DE 2 CV, SEM CARREGADOR - MATERIAIS NA OPERAÇÃO. AF_05/2023	SINAPI	H	1,00000000	R\$ 1,37	R\$ 1,37
				TOTAL Serviço:		R\$ 2,34
				VALOR:		2,34

88826 BETONEIRA CAPACIDADE NOMINAL DE 400 L, CAPACIDADE DE MISTURA 280 L, MOTOR ELÉTRICO TRIFÁSICO POTÊNCIA DE 2 CV, SEM CARREGADOR - DEPRECIAÇÃO. AF_05/2023 (H)						
Equipamento		FORTE	UNID	COEFICIENTE	PREÇO UNITÁRIO	TOTAL
00010535	BETONEIRA CAPACIDADE NOMINAL 400 L, CAPACIDADE DE MISTURA 280 L, MOTOR ELÉTRICO TRIFÁSICO 220/380 V POTENCIA 2 CV, SEM CARREGADOR	SINAPI	UN	0,00006400	R\$ 6.657,05	R\$ 0,42
				TOTAL Equipamento:		R\$ 0,42
				VALOR:		0,42

88827 BETONEIRA CAPACIDADE NOMINAL DE 400 L, CAPACIDADE DE MISTURA 280 L, MOTOR ELÉTRICO TRIFÁSICO POTÊNCIA DE 2 CV, SEM CARREGADOR - JUROS. AF_05/2023 (H)						
Equipamento		FONTE	UNID	COEFICIENTE	PREÇO UNITÁRIO	TOTAL
00010535	BETONEIRA CAPACIDADE NOMINAL 400 L, CAPACIDADE DE MISTURA 280 L, MOTOR ELETRICO TRIFASICO 220/380 V POTENCIA 2 CV, SEM CARREGADOR	SINAPI	UN	0,00001480	R\$ 6.657,05	R\$ 0,09
				TOTAL Equipamento:		RS 0,09
				VALOR:		0,09

88828 BETONEIRA CAPACIDADE NOMINAL DE 400 L, CAPACIDADE DE MISTURA 280 L, MOTOR ELÉTRICO TRIFÁSICO POTÊNCIA DE 2 CV, SEM CARREGADOR - MANUTENÇÃO. AF_05/2023 (H)						
Equipamento		FONTE	UNID	COEFICIENTE	PREÇO UNITÁRIO	TOTAL
00010535	BETONEIRA CAPACIDADE NOMINAL 400 L, CAPACIDADE DE MISTURA 280 L, MOTOR ELETRICO TRIFASICO 220/380 V POTENCIA 2 CV, SEM CARREGADOR	SINAPI	UN	0,00007000	R\$ 6.657,05	R\$ 0,46
				TOTAL Equipamento:		RS 0,46
				VALOR:		0,46

88829 BETONEIRA CAPACIDADE NOMINAL DE 400 L, CAPACIDADE DE MISTURA 280 L, MOTOR ELÉTRICO TRIFÁSICO POTÊNCIA DE 2 CV, SEM CARREGADOR - MATERIAIS NA OPERAÇÃO. AF_05/2023 (H)						
Especiais		FORTE	UNID	COEFICIENTE	PREÇO UNITÁRIO	TOTAL
00002705	ENERGIA ELETRICA ATE 2000 KWH INDUSTRIAL, SEM DEMANDA	SINAPI	KWH	1,25000000	R\$ 1,10	R\$ 1,37
				TOTAL Especiais:		R\$ 1,37
				VALOR:		1,37

89226 BETONEIRA CAPACIDADE NOMINAL DE 600 L, CAPACIDADE DE MISTURA 360 L, MOTOR ELÉTRICO TRIFÁSICO POTÊNCIA DE 4 CV, SEM CARREGADOR - CHI DIURNO. AF_05/2023 (CHI)					
Serviço	FONTE	UNID	COEFICIENTE	PREÇO UNITÁRIO	TOTAL
89221 BETONEIRA CAPACIDADE NOMINAL DE 600 L, CAPACIDADE DE MISTURA 360 L, MOTOR ELÉTRICO TRIFÁSICO POTÊNCIA DE 4 CV, SEM CARREGADOR - DEPRECIÇÃO. AF_05/2023	SINAPI	H	1,00000000	R\$ 1,73	R\$ 1,73
89222 BETONEIRA CAPACIDADE NOMINAL DE 600 L, CAPACIDADE DE MISTURA 360 L, MOTOR ELÉTRICO TRIFÁSICO POTÊNCIA DE 4 CV, SEM CARREGADOR - JUROS. AF_05/2023	SINAPI	H	1,00000000	R\$ 0,40	R\$ 0,40
			TOTAL Serviço:		R\$ 2,13
			VALOR:		2,13

89225 BETONEIRA CAPACIDADE NOMINAL DE 600 L, CAPACIDADE DE MISTURA 360 L, MOTOR ELÉTRICO TRIFÁSICO POTÊNCIA DE 4 CV, SEM CARREGADOR - CHP DIURNO. AF_05/2023 (CHP)

Serviço		Fonte	Unid	Coeficiente	Preço Unitário	Total
89221	BETONEIRA CAPACIDADE NOMINAL DE 600 L, CAPACIDADE DE MISTURA 360 L, MOTOR ELÉTRICO TRIFÁSICO POTÊNCIA DE 4 CV, SEM CARREGADOR - DEPRECIAÇÃO. AF_05/2023	SINAPI	H	1,00000000	R\$ 1,73	R\$ 1,73
89222	BETONEIRA CAPACIDADE NOMINAL DE 600 L, CAPACIDADE DE MISTURA 360 L, MOTOR ELÉTRICO TRIFÁSICO POTÊNCIA DE 4 CV, SEM CARREGADOR - JUROS. AF_05/2023	SINAPI	H	1,00000000	R\$ 0,40	R\$ 0,40
89223	BETONEIRA CAPACIDADE NOMINAL DE 600 L, CAPACIDADE DE MISTURA 360 L, MOTOR ELÉTRICO TRIFÁSICO POTÊNCIA DE 4 CV, SEM CARREGADOR - MANUTENÇÃO. AF_05/2023	SINAPI	H	1,00000000	R\$ 1,89	R\$ 1,89
89224	BETONEIRA CAPACIDADE NOMINAL DE 600 L, CAPACIDADE DE MISTURA 360 L, MOTOR ELÉTRICO TRIFÁSICO POTÊNCIA DE 4 CV, SEM CARREGADOR - MATERIAIS NA OPERAÇÃO. AF_05/2023	SINAPI	H	1,00000000	R\$ 2,75	R\$ 2,75
					TOTAL Serviço:	R\$ 6,77
					VALOR:	6,77

89221 BETONEIRA CAPACIDADE NOMINAL DE 600 L, CAPACIDADE DE MISTURA 360 L, MOTOR ELÉTRICO TRIFÁSICO POTÊNCIA DE 4 CV, SEM CARREGADOR - DEPRECIAÇÃO. AF_05/2023 (H)						
Equipamento		Fonte	Unid	Coeficiente	Preço Unitário	Total
00036397	BETONEIRA, CAPACIDADE NOMINAL 600 L, CAPACIDADE DE MISTURA 360L, MOTOR ELETRICO TRIFASICO 220/380V, POTENCIA 4CV, EXCLUSO CARREGADOR	SINAPI	UN	0,00006400	R\$ 27.079,52	R\$ 1,73
					TOTAL Equipamento:	R\$ 1,73
					VALOR:	1,73

89222 BETONEIRA CAPACIDADE NOMINAL DE 600 L, CAPACIDADE DE MISTURA 360 L, MOTOR ELÉTRICO TRIFÁSICO POTÊNCIA DE 4 CV, SEM CARREGADOR - JUROS. AF_05/2023 (H)						
Equipamento		Fonte	Unid	Coeficiente	Preço Unitário	Total
00036397	BETONEIRA, CAPACIDADE NOMINAL 600 L, CAPACIDADE DE MISTURA 360L, MOTOR ELETRICO TRIFASICO 220/380V, POTENCIA 4CV, EXCLUSO CARREGADOR	SINAPI	UN	0,00001480	R\$ 27.079,52	R\$ 0,40
					TOTAL Equipamento:	R\$ 0,40
					VALOR:	0,40

89223 BETONEIRA CAPACIDADE NOMINAL DE 600 L, CAPACIDADE DE MISTURA 360 L, MOTOR ELÉTRICO TRIFÁSICO POTÊNCIA DE 4 CV, SEM CARREGADOR - MANUTENÇÃO. AF_05/2023 (H)						
Equipamento		Fonte	Unid	Coeficiente	Preço Unitário	Total
00036397	BETONEIRA, CAPACIDADE NOMINAL 600 L, CAPACIDADE DE MISTURA 360L, MOTOR ELETRICO TRIFASICO 220/380V, POTENCIA 4CV, EXCLUSO CARREGADOR	SINAPI	UN	0,00007000	R\$ 27.079,52	R\$ 1,89
					TOTAL Equipamento:	R\$ 1,89
					VALOR:	1,89

89224 BETONEIRA CAPACIDADE NOMINAL DE 600 L, CAPACIDADE DE MISTURA 360 L, MOTOR ELÉTRICO TRIFÁSICO POTÊNCIA DE 4 CV, SEM CARREGADOR - MATERIAIS NA OPERAÇÃO. AF_05/2023 (H)						
Especiais		Fonte	Unid	Coeficiente	Preço Unitário	Total
00002705	ENERGIA ELETTRICA ATE 2000 KWH INDUSTRIAL, SEM DEMANDA	SINAPI	KWH	2,50000000	R\$ 1,10	R\$ 2,75
					TOTAL Especiais:	R\$ 2,75
					VALOR:	2,75

91924 CABO DE COBRE FLEXÍVEL ISOLADO, 1,5 MM², ANTI-CHAMA 450/750 V, PARA CIRCUITOS TERMINAIS - FORNECIMENTO E INSTALAÇÃO. AF_03/2023 (M)						
Material		Fonte	Unid	Coeficiente	Preço Unitário	Total
00001013	CABO DE COBRE, FLEXIVEL, CLASSE 4 OU 5, ISOLACAO EM PVC/A, ANTICHAMA BWF-B, 1 CONDUTOR, 450/750 V, SECAO NOMINAL 1,5 MM2	SINAPI	M	1,24340000	R\$ 1,59	R\$ 1,97
00021127	FITA ISOLANTE ADESIVA ANTICHAMA, USO ATE 750 V, EM ROLO DE 19 MM X 5 M	SINAPI	UN	0,00940000	R\$ 3,44	R\$ 0,03
					TOTAL Material:	R\$ 2,00
Mão de Obra com Encargos Complementares		Fonte	Unid	Coeficiente	Preço Unitário	Total
88247	AUXILIAR DE ELETRICISTA COM ENCARGOS COMPLEMENTARES	SINAPI	H	0,02300000	R\$ 22,81	R\$ 0,52
88264	ELETRICISTA COM ENCARGOS COMPLEMENTARES	SINAPI	H	0,02300000	R\$ 27,74	R\$ 0,63
					TOTAL Mão de Obra com Encargos Complementares:	R\$ 1,15
					VALOR:	3,15

88260 CALCETEIRO COM ENCARGOS COMPLEMENTARES (H)						
Encargos Complementares		Fonte	Unid	Coeficiente	Preço Unitário	Total
00037370	ALIMENTACAO - HORISTA (COLETADO CAIXA - ENCARGOS COMPLEMENTARES)	SINAPI	H	1,00000000	R\$ 2,46	R\$ 2,46
00043489	EPI - FAMILIA PEDREIRO - HORISTA (ENCARGOS COMPLEMENTARES - COLETADO CAIXA)	SINAPI	H	1,00000000	R\$ 1,31	R\$ 1,31
00037372	EXAMES - HORISTA (COLETADO CAIXA - ENCARGOS COMPLEMENTARES)	SINAPI	H	1,00000000	R\$ 1,43	R\$ 1,43
00043465	FERRAMENTAS - FAMILIA PEDREIRO - HORISTA (ENCARGOS COMPLEMENTARES - COLETADO CAIXA)	SINAPI	H	1,00000000	R\$ 0,78	R\$ 0,78
00037373	SEGURO - HORISTA (COLETADO CAIXA - ENCARGOS COMPLEMENTARES)	SINAPI	H	1,00000000	R\$ 0,08	R\$ 0,08
00037371	TRANSPORTE - HORISTA (COLETADO CAIXA - ENCARGOS COMPLEMENTARES)	SINAPI	H	1,00000000	R\$ 0,57	R\$ 0,57
					TOTAL Encargos Complementares:	R\$ 6,63
Mão de Obra		Fonte	Unid	Coeficiente	Preço Unitário	Total
00004759	CALCETEIRO / RASTELEIRO (HORISTA)	SINAPI	H	1,00000000	R\$ 20,33	R\$ 20,33
					TOTAL Mão de Obra:	R\$ 20,33

Equipamento		FORTE	UNID	COEFICIENTE	PREÇO UNITÁRIO	TOTAL
00037758	CAMINHÃO TRUCADO, PESO BRUTO TOTAL 23000 KG, CARGA UTIL MAXIMA 15285 KG, DISTANCIA ENTRE EIXOS 4,80 M, POTENCIA 326 CV (INCLUI CABINE E CHASSI, NAO INCLUI CARROCERIA)	SINAPI	UN	0,00001410	R\$ 728.477,10	R\$ 10,27
00037736	TANQUE DE AÇO CARBONO NAO REVESTIDO, PARA TRANSPORTE DE AGUA COM CAPACIDADE DE 10 M3, COM BOMBA CENTRIFUGA POR TOMADA DE FORÇA, VAZAO MAXIMA 75" M3/H (INCLUI MONTAGEM, NAO INCLUI CAMINHÃO)	SINAPI	UN	0,00001440	R\$ 85.950,00	R\$ 1,23
TOTAL Equipamento:						R\$ 11,50
VALOR:						11,50

5763 CAMINHÃO PIPA 10.000 L TRUCADO, PESO BRUTO TOTAL 23.000 KG, CARGA ÚTIL MÁXIMA 15.935 KG, DISTÂNCIA ENTRE EIXOS 4,8 M, POTÊNCIA 230 CV, INCLUSIVE TANQUE DE AÇO PARA TRANSPORTE DE ÁGUA - MANUTENÇÃO. AF_06/2014 (H)						
Equipamento		FORTE	UNID	COEFICIENTE	PREÇO UNITÁRIO	TOTAL
00037758	CAMINHÃO TRUCADO, PESO BRUTO TOTAL 23000 KG, CARGA UTIL MAXIMA 15285 KG, DISTANCIA ENTRE EIXOS 4,80 M, POTENCIA 326 CV (INCLUI CABINE E CHASSI, NAO INCLUI CARROCERIA)	SINAPI	UN	0,00006430	R\$ 728.477,10	R\$ 46,84
00037736	TANQUE DE AÇO CARBONO NAO REVESTIDO, PARA TRANSPORTE DE AGUA COM CAPACIDADE DE 10 M3, COM BOMBA CENTRIFUGA POR TOMADA DE FORÇA, VAZAO MAXIMA 75" M3/H (INCLUI MONTAGEM, NAO INCLUI CAMINHÃO)	SINAPI	UN	0,00006890	R\$ 85.950,00	R\$ 5,92
TOTAL Equipamento:						R\$ 52,76
VALOR:						52,76

53831 CAMINHÃO PIPA 10.000 L TRUCADO, PESO BRUTO TOTAL 23.000 KG, CARGA ÚTIL MÁXIMA 15.935 KG, DISTÂNCIA ENTRE EIXOS 4,8 M, POTÊNCIA 230 CV, INCLUSIVE TANQUE DE AÇO PARA TRANSPORTE DE ÁGUA - MATERIAIS NA OPERAÇÃO. AF_06/2014 (H)						
Material		FORTE	UNID	COEFICIENTE	PREÇO UNITÁRIO	TOTAL
00004221	OLEO DIESEL COMBUSTIVEL COMUM METROPOLITANO S-10 OU S-500	SINAPI	L	32,16000000	R\$ 6,31	R\$ 202,92
TOTAL Material:						R\$ 202,92
VALOR:						202,92

88262 CARPINTEIRO DE FORMAS COM ENCARGOS COMPLEMENTARES (H)						
Encargos Complementares		FORTE	UNID	COEFICIENTE	PREÇO UNITÁRIO	TOTAL
00037370	ALIMENTACAO - HORISTA (COLETADO CAIXA - ENCARGOS COMPLEMENTARES)	SINAPI	H	1,00000000	R\$ 2,46	R\$ 2,46
00043483	EPI - FAMILIA CARPINTEIRO DE FORMAS - HORISTA (ENCARGOS COMPLEMENTARES - COLETADO CAIXA)	SINAPI	H	1,00000000	R\$ 1,43	R\$ 1,43
00037372	EXAMES - HORISTA (COLETADO CAIXA - ENCARGOS COMPLEMENTARES)	SINAPI	H	1,00000000	R\$ 1,43	R\$ 1,43
00043459	FERRAMENTAS - FAMILIA CARPINTEIRO DE FORMAS - HORISTA (ENCARGOS COMPLEMENTARES - COLETADO CAIXA)	SINAPI	H	1,00000000	R\$ 0,44	R\$ 0,44
00037373	SEGURO - HORISTA (COLETADO CAIXA - ENCARGOS COMPLEMENTARES)	SINAPI	H	1,00000000	R\$ 0,08	R\$ 0,08
00037371	TRANSPORTE - HORISTA (COLETADO CAIXA - ENCARGOS COMPLEMENTARES)	SINAPI	H	1,00000000	R\$ 0,57	R\$ 0,57
TOTAL Encargos Complementares:						R\$ 6,41
Mão de Obra		FORTE	UNID	COEFICIENTE	PREÇO UNITÁRIO	TOTAL
00001213	CARPINTEIRO DE FORMAS PARA CONCRETO (HORISTA)	SINAPI	H	1,00000000	R\$ 20,33	R\$ 20,33
TOTAL Mão de Obra:						R\$ 20,33
Serviço		FORTE	UNID	COEFICIENTE	PREÇO UNITÁRIO	TOTAL
95330	CURSO DE CAPACITAÇÃO PARA CARPINTEIRO DE FÓRMAS (ENCARGOS COMPLEMENTARES) - HORISTA	SINAPI	H	1,00000000	R\$ 0,23	R\$ 0,23
TOTAL Serviço:						R\$ 0,23
VALOR:						26,97

91533 COMPACTADOR DE SOLOS DE PERCUSSÃO (SOQUETE) COM MOTOR A GASOLINA 4 TEMPOS, POTÊNCIA 4 CV - CHP DIURNO. AF_08/2015 (CHP)						
Mão de Obra com Encargos Complementares		FORTE	UNID	COEFICIENTE	PREÇO UNITÁRIO	TOTAL
88297	OPERADOR DE MÁQUINAS E EQUIPAMENTOS COM ENCARGOS COMPLEMENTARES	SINAPI	H	1,00000000	R\$ 27,16	R\$ 27,16
TOTAL Mão de Obra com Encargos Complementares:						R\$ 27,16
Serviço		FORTE	UNID	COEFICIENTE	PREÇO UNITÁRIO	TOTAL
91529	COMPACTADOR DE SOLOS DE PERCUSSÃO (SOQUETE) COM MOTOR A GASOLINA 4 TEMPOS, POTÊNCIA 4 CV - DEPRECIAÇÃO. AF_08/2015	SINAPI	H	1,00000000	R\$ 0,84	R\$ 0,84
91530	COMPACTADOR DE SOLOS DE PERCUSSÃO (SOQUETE) COM MOTOR A GASOLINA 4 TEMPOS, POTÊNCIA 4 CV - JUROS. AF_08/2015	SINAPI	H	1,00000000	R\$ 0,22	R\$ 0,22
91531	COMPACTADOR DE SOLOS DE PERCUSSÃO (SOQUETE) COM MOTOR A GASOLINA 4 TEMPOS, POTÊNCIA 4 CV - MANUTENÇÃO. AF_08/2015	SINAPI	H	1,00000000	R\$ 1,05	R\$ 1,05
91532	COMPACTADOR DE SOLOS DE PERCUSSÃO (SOQUETE) COM MOTOR A GASOLINA 4 TEMPOS, POTÊNCIA 4 CV - MATERIAIS NA OPERAÇÃO. AF_08/2015	SINAPI	H	1,00000000	R\$ 6,21	R\$ 6,21
TOTAL Serviço:						R\$ 8,32
VALOR:						35,48

91529 COMPACTADOR DE SOLOS DE PERCUSSÃO (SOQUETE) COM MOTOR A GASOLINA 4 TEMPOS, POTÊNCIA 4 CV - DEPRECIAÇÃO. AF_08/2015 (H)						
Equipamento		FORTE	UNID	COEFICIENTE	PREÇO UNITÁRIO	TOTAL
00013458	COMPACTADOR DE SOLOS DE PERCURSAO (SOQUETE) COM MOTOR A GASOLINA 4 TEMPOS DE 4 HP (4 CV)	SINAPI	UN	0,00005330	R\$ 15.839,74	R\$ 0,84
TOTAL Equipamento:						R\$ 0,84
VALOR:						0,84

91530 COMPACTADOR DE SOLOS DE PERCUSSÃO (SOQUETE) COM MOTOR A GASOLINA 4 TEMPOS, POTÊNCIA 4 CV - JUROS. AF_08/2015 (H)						
Equipamento		FORTE	UNID	COEFICIENTE	PREÇO UNITÁRIO	TOTAL
00013458	COMPACTADOR DE SOLOS DE PERCURSAO (SOQUETE) COM MOTOR A GASOLINA 4 TEMPOS DE 4 HP (4 CV)	SINAPI	UN	0,00001430	R\$ 15.839,74	R\$ 0,22
					TOTAL Equipamento:	R\$ 0,22
					VALOR:	0,22

91531 COMPACTADOR DE SOLOS DE PERCUSSÃO (SOQUETE) COM MOTOR A GASOLINA 4 TEMPOS, POTÊNCIA 4 CV - MANUTENÇÃO. AF_08/2015 (H)						
Equipamento		FORTE	UNID	COEFICIENTE	PREÇO UNITÁRIO	TOTAL
00013458	COMPACTADOR DE SOLOS DE PERCURSAO (SOQUETE) COM MOTOR A GASOLINA 4 TEMPOS DE 4 HP (4 CV)	SINAPI	UN	0,00006670	R\$ 15.839,74	R\$ 1,05
					TOTAL Equipamento:	R\$ 1,05
					VALOR:	1,05

91532 COMPACTADOR DE SOLOS DE PERCUSSÃO (SOQUETE) COM MOTOR A GASOLINA 4 TEMPOS, POTÊNCIA 4 CV - MATERIAIS NA OPERAÇÃO. AF_08/2015 (H)						
Material		FORTE	UNID	COEFICIENTE	PREÇO UNITÁRIO	TOTAL
00004222	GASOLINA COMUM	SINAPI	L	1,03000000	R\$ 6,03	R\$ 6,21
					TOTAL Material:	R\$ 6,21
					VALOR:	6,21

94974 CONCRETO MAGRO PARA LASTRO, TRAÇO 1:4,5:4,5 (EM MASSA SECA DE CIMENTO/ AREIA MÉDIA/ BRITA 1) - PREPARO MANUAL. AF_05/2021 (M3)						
Material		FORTE	UNID	COEFICIENTE	PREÇO UNITÁRIO	TOTAL
00000370	AREIA MEDIA - POSTO JAZIDA/FORNECEDOR (RETIRADO NA JAZIDA, SEM TRANSPORTE)	SINAPI	M3	0,85380000	R\$ 90,00	R\$ 76,84
00001379	CIMENTO PORTLAND COMPOSTO CP II-32	SINAPI	KG	218,93000000	R\$ 0,96	R\$ 210,17
00004721	PEDRA BRITADA N. 1 (9,5 A 19 MM) POSTO PEDREIRA/FORNECEDOR, SEM FRETE	SINAPI	M3	0,59710000	R\$ 248,89	R\$ 148,61
					TOTAL Material:	R\$ 435,62
Mão de Obra com Encargos Complementares		FORTE	UNID	COEFICIENTE	PREÇO UNITÁRIO	TOTAL
88316	SERVENTE COM ENCARGOS COMPLEMENTARES	SINAPI	H	6,28580000	R\$ 21,71	R\$ 136,46
					TOTAL Mão de Obra com Encargos Complementares:	R\$ 136,46
					VALOR:	572,08

94962 CONCRETO MAGRO PARA LASTRO, TRAÇO 1:4,5:4,5 (EM MASSA SECA DE CIMENTO/ AREIA MÉDIA/ BRITA 1) - PREPARO MECÂNICO COM BETONEIRA 400 L. AF_05/2021 (M3)						
Equipamento Custo Horário		FORTE	UNID	COEFICIENTE	PREÇO UNITÁRIO	TOTAL
88831	BETONEIRA CAPACIDADE NOMINAL DE 400 L, CAPACIDADE DE MISTURA 280 L, MOTOR ELÉTRICO TRIFÁSICO POTÊNCIA DE 2 CV, SEM CARREGADOR - CHI DIURNO. AF_05/2023	SINAPI	CHI	0,71880000	R\$ 0,51	R\$ 0,36
88830	BETONEIRA CAPACIDADE NOMINAL DE 400 L, CAPACIDADE DE MISTURA 280 L, MOTOR ELÉTRICO TRIFÁSICO POTÊNCIA DE 2 CV, SEM CARREGADOR - CHP DIURNO. AF_05/2023	SINAPI	CHP	0,76230000	R\$ 2,34	R\$ 1,78
					TOTAL Equipamento Custo Horário:	R\$ 2,14
Material		FORTE	UNID	COEFICIENTE	PREÇO UNITÁRIO	TOTAL
00000370	AREIA MEDIA - POSTO JAZIDA/FORNECEDOR (RETIRADO NA JAZIDA, SEM TRANSPORTE)	SINAPI	M3	0,82690000	R\$ 90,00	R\$ 74,42
00001379	CIMENTO PORTLAND COMPOSTO CP II-32	SINAPI	KG	212,01940000	R\$ 0,96	R\$ 203,53
00004721	PEDRA BRITADA N. 1 (9,5 A 19 MM) POSTO PEDREIRA/FORNECEDOR, SEM FRETE	SINAPI	M3	0,57820000	R\$ 248,89	R\$ 143,90
					TOTAL Material:	R\$ 421,85
Mão de Obra com Encargos Complementares		FORTE	UNID	COEFICIENTE	PREÇO UNITÁRIO	TOTAL
88377	OPERADOR DE BETONEIRA ESTACIONÁRIA/MISTURADOR COM ENCARGOS COMPLEMENTARES	SINAPI	H	1,48110000	R\$ 27,09	R\$ 40,12
88316	SERVENTE COM ENCARGOS COMPLEMENTARES	SINAPI	H	2,34330000	R\$ 21,71	R\$ 50,87
					TOTAL Mão de Obra com Encargos Complementares:	R\$ 90,99
					VALOR:	514,98

94968 CONCRETO MAGRO PARA LASTRO, TRAÇO 1:4,5:4,5 (EM MASSA SECA DE CIMENTO/ AREIA MÉDIA/ BRITA 1) - PREPARO MECÂNICO COM BETONEIRA 600 L. AF_05/2021 (M3)						
Equipamento Custo Horário		FORTE	UNID	COEFICIENTE	PREÇO UNITÁRIO	TOTAL
89226	BETONEIRA CAPACIDADE NOMINAL DE 600 L, CAPACIDADE DE MISTURA 360 L, MOTOR ELÉTRICO TRIFÁSICO POTÊNCIA DE 4 CV, SEM CARREGADOR - CHI DIURNO. AF_05/2023	SINAPI	CHI	0,64620000	R\$ 2,13	R\$ 1,37
89225	BETONEIRA CAPACIDADE NOMINAL DE 600 L, CAPACIDADE DE MISTURA 360 L, MOTOR ELÉTRICO TRIFÁSICO POTÊNCIA DE 4 CV, SEM CARREGADOR - CHP DIURNO. AF_05/2023	SINAPI	CHP	0,68530000	R\$ 6,77	R\$ 4,63
					TOTAL Equipamento Custo Horário:	R\$ 6,00
Material		FORTE	UNID	COEFICIENTE	PREÇO UNITÁRIO	TOTAL
00000370	AREIA MEDIA - POSTO JAZIDA/FORNECEDOR (RETIRADO NA JAZIDA, SEM TRANSPORTE)	SINAPI	M3	0,83250000	R\$ 90,00	R\$ 74,92
00001379	CIMENTO PORTLAND COMPOSTO CP II-32	SINAPI	KG	213,45310000	R\$ 0,96	R\$ 204,91
00004721	PEDRA BRITADA N. 1 (9,5 A 19 MM) POSTO PEDREIRA/FORNECEDOR, SEM FRETE	SINAPI	M3	0,58210000	R\$ 248,89	R\$ 144,87
					TOTAL Material:	R\$ 424,70
Mão de Obra com Encargos Complementares		FORTE	UNID	COEFICIENTE	PREÇO UNITÁRIO	TOTAL

88377	OPERADOR DE BETONEIRA ESTACIONÁRIA/MISTURADOR COM ENCARGOS COMPLEMENTARES	SINAPI	H	1,33150000	R\$ 27,09	R\$ 36,07
88316	SERVENTE COM ENCARGOS COMPLEMENTARES	SINAPI	H	2,10580000	R\$ 21,71	R\$ 45,71
					TOTAL Mão de Obra com Encargos Complementares:	R\$ 81,78
					VALOR:	512,48

95805 CONDULETE DE PVC, TIPO B, PARA ELETRODUTO DE PVC SOLDÁVEL DN 25 MM (3/4"), APARENTE - FORNECIMENTO E INSTALAÇÃO. AF_10/2022 (UN)						
Material		FORTE	UNID	COEFICIENTE	PREÇO UNITÁRIO	TOTAL
00011950	BUCHA DE NYLON SEM ABA S6, COM PARAFUSO DE 4,20 X 40 MM EM AÇO ZINCADO COM ROSCA SOBERBA, CABECA CHATA E FENDA PHILLIPS	SINAPI	UN	2,00000000	R\$ 0,20	R\$ 0,40
00012010	CONDULETE EM PVC, TIPO "B", SEM TAMPA, DE 1/2" OU 3/4"	SINAPI	UN	1,00000000	R\$ 10,07	R\$ 10,07
					TOTAL Material:	R\$ 10,47
Mão de Obra com Encargos Complementares		FORTE	UNID	COEFICIENTE	PREÇO UNITÁRIO	TOTAL
88247	AUXILIAR DE ELETRICISTA COM ENCARGOS COMPLEMENTARES	SINAPI	H	0,23970000	R\$ 22,81	R\$ 5,46
88264	ELETRICISTA COM ENCARGOS COMPLEMENTARES	SINAPI	H	0,23970000	R\$ 27,74	R\$ 6,64
					TOTAL Mão de Obra com Encargos Complementares:	R\$ 12,10
					VALOR:	22,57

91285 CORTADORA DE PISO COM MOTOR 4 TEMPOS A GASOLINA, POTÊNCIA DE 13 HP, COM DISCO DE CORTE DIAMANTADO SEGMENTADO PARA CONCRETO, DIÂMETRO DE 350 MM, FURO DE 1" (14 X 1") - CHI DIURNO. AF_08/2015 (CHI)						
Serviço		FORTE	UNID	COEFICIENTE	PREÇO UNITÁRIO	TOTAL
91279	CORTADORA DE PISO COM MOTOR 4 TEMPOS A GASOLINA, POTÊNCIA DE 13 HP, COM DISCO DE CORTE DIAMANTADO SEGMENTADO PARA CONCRETO, DIÂMETRO DE 350 MM, FURO DE 1" (14 X 1") - DEPRECIAÇÃO. AF_08/2015	SINAPI	H	1,00000000	R\$ 1,08	R\$ 1,08
91280	CORTADORA DE PISO COM MOTOR 4 TEMPOS A GASOLINA, POTÊNCIA DE 13 HP, COM DISCO DE CORTE DIAMANTADO SEGMENTADO PARA CONCRETO, DIÂMETRO DE 350 MM, FURO DE 1" (14 X 1") - JUROS. AF_08/2015	SINAPI	H	1,00000000	R\$ 0,24	R\$ 0,24
					TOTAL Serviço:	R\$ 1,32
					VALOR:	1,32

91283 CORTADORA DE PISO COM MOTOR 4 TEMPOS A GASOLINA, POTÊNCIA DE 13 HP, COM DISCO DE CORTE DIAMANTADO SEGMENTADO PARA CONCRETO, DIÂMETRO DE 350 MM, FURO DE 1" (14 X 1") - CHP DIURNO. AF_08/2015 (CHP)						
Serviço		FORTE	UNID	COEFICIENTE	PREÇO UNITÁRIO	TOTAL
91279	CORTADORA DE PISO COM MOTOR 4 TEMPOS A GASOLINA, POTÊNCIA DE 13 HP, COM DISCO DE CORTE DIAMANTADO SEGMENTADO PARA CONCRETO, DIÂMETRO DE 350 MM, FURO DE 1" (14 X 1") - DEPRECIAÇÃO. AF_08/2015	SINAPI	H	1,00000000	R\$ 1,08	R\$ 1,08
91280	CORTADORA DE PISO COM MOTOR 4 TEMPOS A GASOLINA, POTÊNCIA DE 13 HP, COM DISCO DE CORTE DIAMANTADO SEGMENTADO PARA CONCRETO, DIÂMETRO DE 350 MM, FURO DE 1" (14 X 1") - JUROS. AF_08/2015	SINAPI	H	1,00000000	R\$ 0,24	R\$ 0,24
91281	CORTADORA DE PISO COM MOTOR 4 TEMPOS A GASOLINA, POTÊNCIA DE 13 HP, COM DISCO DE CORTE DIAMANTADO SEGMENTADO PARA CONCRETO, DIÂMETRO DE 350 MM, FURO DE 1" (14 X 1") - MANUTENÇÃO. AF_08/2015	SINAPI	H	1,00000000	R\$ 1,35	R\$ 1,35
91282	CORTADORA DE PISO COM MOTOR 4 TEMPOS A GASOLINA, POTÊNCIA DE 13 HP, COM DISCO DE CORTE DIAMANTADO SEGMENTADO PARA CONCRETO, DIÂMETRO DE 350 MM, FURO DE 1" (14 X 1") - MATERIAIS NA OPERAÇÃO. AF_08/2015	SINAPI	H	1,00000000	R\$ 8,74	R\$ 8,74
					TOTAL Serviço:	R\$ 11,41
					VALOR:	11,41

91279 CORTADORA DE PISO COM MOTOR 4 TEMPOS A GASOLINA, POTÊNCIA DE 13 HP, COM DISCO DE CORTE DIAMANTADO SEGMENTADO PARA CONCRETO, DIÂMETRO DE 350 MM, FURO DE 1" (14 X 1") - DEPRECIAÇÃO. AF_08/2015 (H)						
Equipamento		FORTE	UNID	COEFICIENTE	PREÇO UNITÁRIO	TOTAL
00011280	CORTADEIRA DE PISO DE CONCRETO E ASFALTO, PARA DISCO PADRAO DE DIAMETRO 350 MM (14") OU 450 MM (18"), MOTOR A GASOLINA, POTENCIA 13 HP, SEM DISCO	SINAPI	UN	0,00006400	R\$ 16.461,24	R\$ 1,05
					TOTAL Equipamento:	R\$ 1,05
Material		FORTE	UNID	COEFICIENTE	PREÇO UNITÁRIO	TOTAL
00013887	DISCO DE CORTE DIAMANTADO SEGMENTADO PARA CONCRETO/ASFALTO, DIAMETRO DE "350" MM, FURO DE 25,40 MM	SINAPI	UN	0,00006400	R\$ 580,05	R\$ 0,03
					TOTAL Material:	R\$ 0,03
					VALOR:	1,08

91280 CORTADORA DE PISO COM MOTOR 4 TEMPOS A GASOLINA, POTÊNCIA DE 13 HP, COM DISCO DE CORTE DIAMANTADO SEGMENTADO PARA CONCRETO, DIÂMETRO DE 350 MM, FURO DE 1" (14 X 1") - JUROS. AF_08/2015 (H)						
Equipamento		FORTE	UNID	COEFICIENTE	PREÇO UNITÁRIO	TOTAL
00011280	CORTADEIRA DE PISO DE CONCRETO E ASFALTO, PARA DISCO PADRAO DE DIAMETRO 350 MM (14") OU 450 MM (18"), MOTOR A GASOLINA, POTENCIA 13 HP, SEM DISCO	SINAPI	UN	0,00001480	R\$ 16.461,24	R\$ 0,24
					TOTAL Equipamento:	R\$ 0,24
					VALOR:	0,24

91281 CORTADORA DE PISO COM MOTOR 4 TEMPOS A GASOLINA, POTÊNCIA DE 13 HP, COM DISCO DE CORTE DIAMANTADO SEGMENTADO PARA CONCRETO, DIÂMETRO DE 350 MM, FURO DE 1" (14 X 1") - MANUTENÇÃO. AF_08/2015 (H)						
Equipamento		FORTE	UNID	COEFICIENTE	PREÇO UNITÁRIO	TOTAL
00011280	CORTADEIRA DE PISO DE CONCRETO E ASFALTO, PARA DISCO PADRAO DE DIAMETRO 350 MM (14") OU 450 MM (18"), MOTOR A GASOLINA, POTENCIA 13 HP, SEM DISCO	SINAPI	UN	0,00008000	R\$ 16.461,24	R\$ 1,31
					TOTAL Equipamento:	R\$ 1,31
Material		FORTE	UNID	COEFICIENTE	PREÇO UNITÁRIO	TOTAL

00013887	DISCO DE CORTE DIAMANTADO SEGMENTADO PARA CONCRETO/ASFALTO, DIAMETRO DE 350 MM, FURO DE 25,40 MM	SINAPI	UN	0,00008000	R\$ 580,05	R\$ 0,04
					TOTAL Material:	R\$ 0,04
					VALOR:	1,35

91282 CORTADORA DE PISO COM MOTOR 4 TEMPOS A GASOLINA, POTÊNCIA DE 13 HP, COM DISCO DE CORTE DIAMANTADO SEGMENTADO PARA CONCRETO, DIÂMETRO DE 350 MM, FURO DE 1" (14 X 1") - MATERIAIS NA OPERAÇÃO. AF_08/2015 (H)						
Material		Fonte	Unid	Coeficiente	Preço Unitário	Total
00004222	GASOLINA COMUM	SINAPI	L	1,45000000	R\$ 6,03	R\$ 8,74
					TOTAL Material:	R\$ 8,74
					VALOR:	8,74

95309 CURSO DE CAPACITAÇÃO PARA AJUDANTE DE CARPINTEIRO (ENCARGOS COMPLEMENTARES) - HORISTA (H)						
Mão de Obra		Fonte	Unid	Coeficiente	Preço Unitário	Total
00006117	CARPINTEIRO AUXILIAR (HORISTA)	SINAPI	H	0,01476000	R\$ 15,57	R\$ 0,22
					TOTAL Mão de Obra:	R\$ 0,22
					VALOR:	0,22

95316 CURSO DE CAPACITAÇÃO PARA AUXILIAR DE ELETRICISTA (ENCARGOS COMPLEMENTARES) - HORISTA (H)						
Mão de Obra		Fonte	Unid	Coeficiente	Preço Unitário	Total
00000247	AJUDANTE DE ELETRICISTA (HORISTA)	SINAPI	H	0,03732000	R\$ 15,57	R\$ 0,58
					TOTAL Mão de Obra:	R\$ 0,58
					VALOR:	0,58

95317 CURSO DE CAPACITAÇÃO PARA AUXILIAR DE ENCANADOR OU BOMBEIRO HIDRÁULICO (ENCARGOS COMPLEMENTARES) - HORISTA (H)						
Mão de Obra		Fonte	Unid	Coeficiente	Preço Unitário	Total
00000246	AUXILIAR DE ENCANADOR OU BOMBEIRO HIDRAULICO (HORISTA)	SINAPI	H	0,01798000	R\$ 15,57	R\$ 0,27
					TOTAL Mão de Obra:	R\$ 0,27
					VALOR:	0,27

95322 CURSO DE CAPACITAÇÃO PARA AUXILIAR DE TOPÓGRAFO (ENCARGOS COMPLEMENTARES) - HORISTA (H)						
Mão de Obra		Fonte	Unid	Coeficiente	Preço Unitário	Total
00000244	AUXILIAR DE TOPOGRAFO (HORISTA)	SINAPI	H	0,00831000	R\$ 15,25	R\$ 0,12
					TOTAL Mão de Obra:	R\$ 0,12
					VALOR:	0,12

95328 CURSO DE CAPACITAÇÃO PARA CALCETEIRO (ENCARGOS COMPLEMENTARES) - HORISTA (H)						
Mão de Obra		Fonte	Unid	Coeficiente	Preço Unitário	Total
00004759	CALCETEIRO / RASTELEIRO (HORISTA)	SINAPI	H	0,01154000	R\$ 20,33	R\$ 0,23
					TOTAL Mão de Obra:	R\$ 0,23
					VALOR:	0,23

95330 CURSO DE CAPACITAÇÃO PARA CARPINTEIRO DE FÔRMAS (ENCARGOS COMPLEMENTARES) - HORISTA (H)						
Mão de Obra		Fonte	Unid	Coeficiente	Preço Unitário	Total
00001213	CARPINTEIRO DE FORMAS PARA CONCRETO (HORISTA)	SINAPI	H	0,01154000	R\$ 20,33	R\$ 0,23
					TOTAL Mão de Obra:	R\$ 0,23
					VALOR:	0,23

95332 CURSO DE CAPACITAÇÃO PARA ELETRICISTA (ENCARGOS COMPLEMENTARES) - HORISTA (H)						
Mão de Obra		Fonte	Unid	Coeficiente	Preço Unitário	Total
00002436	ELETRICISTA (HORISTA)	SINAPI	H	0,03732000	R\$ 20,33	R\$ 0,75
					TOTAL Mão de Obra:	R\$ 0,75
					VALOR:	0,75

95335 CURSO DE CAPACITAÇÃO PARA ENCANADOR OU BOMBEIRO HIDRÁULICO (ENCARGOS COMPLEMENTARES) - HORISTA (H)						
Mão de Obra		Fonte	Unid	Coeficiente	Preço Unitário	Total
00002696	ENCANADOR OU BOMBEIRO HIDRAULICO (HORISTA)	SINAPI	H	0,01798000	R\$ 20,33	R\$ 0,36
					TOTAL Mão de Obra:	R\$ 0,36
					VALOR:	0,36

95402 CURSO DE CAPACITAÇÃO PARA ENGENHEIRO CIVIL DE OBRA JÚNIOR (ENCARGOS COMPLEMENTARES) - HORISTA (H)						
Mão de Obra		Fonte	Unid	Coeficiente	Preço Unitário	Total
00002706	ENGENHEIRO CIVIL DE OBRA JUNIOR (HORISTA)	SINAPI	H	0,01476000	R\$ 125,11	R\$ 1,84
					TOTAL Mão de Obra:	R\$ 1,84
					VALOR:	1,84

95405 CURSO DE CAPACITAÇÃO PARA MESTRE DE OBRAS (ENCARGOS COMPLEMENTARES) - HORISTA (H)						
Mão de Obra		Fonte	Unid	Coeficiente	Preço Unitário	Total
00004069	MESTRE DE OBRAS (HORISTA)	SINAPI	H	0,02120000	R\$ 49,68	R\$ 1,05

TOTAL Mão de Obra:	R\$ 1,05
VALOR:	1,05

95347 CURSO DE CAPACITAÇÃO PARA MOTORISTA DE CAMINHÃO (ENCARGOS COMPLEMENTARES) - HORISTA (H)

Mão de Obra	FONTE	UNID	COEFICIENTE	PREÇO UNITÁRIO	TOTAL
00004093	MOTORISTA DE CAMINHÃO (HORISTA)	SINAPI	H	0,00509000	R\$ 20,33
					R\$ 0,10
TOTAL Mão de Obra:					R\$ 0,10
VALOR:					0,10

95389 CURSO DE CAPACITAÇÃO PARA OPERADOR DE BETONEIRA ESTACIONÁRIA/MISTURADOR (ENCARGOS COMPLEMENTARES) - HORISTA (H)

Mão de Obra	FONTE	UNID	COEFICIENTE	PREÇO UNITÁRIO	TOTAL
00037666	OPERADOR DE BETONEIRA ESTACIONARIA / MISTURADOR (HORISTA)	SINAPI	H	0,00831000	R\$ 21,48
					R\$ 0,17
TOTAL Mão de Obra:					R\$ 0,17
VALOR:					0,17

95358 CURSO DE CAPACITAÇÃO PARA OPERADOR DE GUINCHO (ENCARGOS COMPLEMENTARES) - HORISTA (H)

Mão de Obra	FONTE	UNID	COEFICIENTE	PREÇO UNITÁRIO	TOTAL
00004253	OPERADOR DE GUINCHO OU GUINCHEIRO (HORISTA)	SINAPI	H	0,01637000	R\$ 21,48
					R\$ 0,35
TOTAL Mão de Obra:					R\$ 0,35
VALOR:					0,35

95360 CURSO DE CAPACITAÇÃO PARA OPERADOR DE MÁQUINAS E EQUIPAMENTOS (ENCARGOS COMPLEMENTARES) - HORISTA (H)

Mão de Obra	FONTE	UNID	COEFICIENTE	PREÇO UNITÁRIO	TOTAL
00004230	OPERADOR DE MAQUINAS E TRATORES DIVERSOS - TERRAPLANAGEM (HORISTA)	SINAPI	H	0,01154000	R\$ 21,48
					R\$ 0,24
TOTAL Mão de Obra:					R\$ 0,24
VALOR:					0,24

95371 CURSO DE CAPACITAÇÃO PARA PEDREIRO (ENCARGOS COMPLEMENTARES) - HORISTA (H)

Mão de Obra	FONTE	UNID	COEFICIENTE	PREÇO UNITÁRIO	TOTAL
00004750	PEDREIRO (HORISTA)	SINAPI	H	0,02120000	R\$ 20,33
					R\$ 0,43
TOTAL Mão de Obra:					R\$ 0,43
VALOR:					0,43

95372 CURSO DE CAPACITAÇÃO PARA PINTOR (ENCARGOS COMPLEMENTARES) - HORISTA (H)

Mão de Obra	FONTE	UNID	COEFICIENTE	PREÇO UNITÁRIO	TOTAL
00004783	PINTOR (HORISTA)	SINAPI	H	0,01476000	R\$ 20,33
					R\$ 0,30
TOTAL Mão de Obra:					R\$ 0,30
VALOR:					0,30

95378 CURSO DE CAPACITAÇÃO PARA SERVENTE (ENCARGOS COMPLEMENTARES) - HORISTA (H)

Mão de Obra	FONTE	UNID	COEFICIENTE	PREÇO UNITÁRIO	TOTAL
00006111	SERVENTE DE OBRAS (HORISTA)	SINAPI	H	0,02120000	R\$ 14,86
					R\$ 0,31
TOTAL Mão de Obra:					R\$ 0,31
VALOR:					0,31

95385 CURSO DE CAPACITAÇÃO PARA TELHADISTA (ENCARGOS COMPLEMENTARES) - HORISTA (H)

Mão de Obra	FONTE	UNID	COEFICIENTE	PREÇO UNITÁRIO	TOTAL
00012869	TELHADOR / TELHADISTA (HORISTA)	SINAPI	H	0,01154000	R\$ 20,07
					R\$ 0,23
TOTAL Mão de Obra:					R\$ 0,23
VALOR:					0,23

95406 CURSO DE CAPACITAÇÃO PARA TOPOGRAFO (ENCARGOS COMPLEMENTARES) - HORISTA (H)

Mão de Obra	FONTE	UNID	COEFICIENTE	PREÇO UNITÁRIO	TOTAL
00007592	TOPOGRAFO (HORISTA)	SINAPI	H	0,00831000	R\$ 33,94
					R\$ 0,28
TOTAL Mão de Obra:					R\$ 0,28
VALOR:					0,28

100299 CURSO DE CAPACITAÇÃO PARA TÉCNICO EM SEGURANÇA DO TRABALHO (ENCARGOS COMPLEMENTARES) - HORISTA (H)

Mão de Obra	FONTE	UNID	COEFICIENTE	PREÇO UNITÁRIO	TOTAL
00040943	TECNICO EM SEGURANCA DO TRABALHO (HORISTA)	SINAPI	H	0,01798000	R\$ 24,78
					R\$ 0,44
TOTAL Mão de Obra:					R\$ 0,44
VALOR:					0,44

S11449 Compactação manual com placa vibratória sem controle do grau de compactação (m3)

EQUIPAMENTOS		QUANT	UTILIZAÇÃO		CUSTO OPERACIONAL		CUSTO HORÁRIO
			PROD	IMPR	PROD	IMPR	
I02461	Aluguel de compactador placa 415 kg (dynapac - cm 20 diesel - 6,0 hp)	0,02000000	null	null	R\$ 15,5600	R\$ 2,8100	R\$ 0,0600
I02459	Caminhao tanque 6000 l (m. benz - ATEGO 1418/42 - 136,0 hp ou equivalente)	0,20000000	0,1000	0,9000	R\$ 170,6600	R\$ 12,8700	R\$ 5,7298

			TOTAL EQUIPAMENTOS:		R\$ 5,7898
MÃO DE OBRA		UNID	CONSUMO	SALÁRIO HORA	CUSTO HORÁRIO
88316	SERVENTE COM ENCARGOS COMPLEMENTARES	H	2,00000000	21,71	43,42
			TOTAL MÃO DE OBRA:		43,42
			Custo Horário da Execução:		R\$ 49,2098
			Produção da Equipe:		4,0000
			Custo Unitário da Execução:		R\$ 12,3025
			Custo Direto Total:		R\$ 12,30
			VALOR:		12,30

88264 ELETRICISTA COM ENCARGOS COMPLEMENTARES (H)						
Encargos Complementares		FONTE	UNID	COEFICIENTE	PREÇO UNITÁRIO	TOTAL
00037370	ALIMENTACAO - HORISTA (COLETADO CAIXA - ENCARGOS COMPLEMENTARES)	SINAPI	H	1,00000000	R\$ 2,46	R\$ 2,46
00043484	EPI - FAMILIA ELETRICISTA - HORISTA (ENCARGOS COMPLEMENTARES - COLETADO CAIXA)	SINAPI	H	1,00000000	R\$ 1,26	R\$ 1,26
00037372	EXAMES - HORISTA (COLETADO CAIXA - ENCARGOS COMPLEMENTARES)	SINAPI	H	1,00000000	R\$ 1,43	R\$ 1,43
00043460	FERRAMENTAS - FAMILIA ELETRICISTA - HORISTA (ENCARGOS COMPLEMENTARES - COLETADO CAIXA)	SINAPI	H	1,00000000	R\$ 0,86	R\$ 0,86
00037373	SEGURO - HORISTA (COLETADO CAIXA - ENCARGOS COMPLEMENTARES)	SINAPI	H	1,00000000	R\$ 0,08	R\$ 0,08
00037371	TRANSPORTE - HORISTA (COLETADO CAIXA - ENCARGOS COMPLEMENTARES)	SINAPI	H	1,00000000	R\$ 0,57	R\$ 0,57
				TOTAL Encargos Complementares:		R\$ 6,66
Mão de Obra		FONTE	UNID	COEFICIENTE	PREÇO UNITÁRIO	TOTAL
00002436	ELETRICISTA (HORISTA)	SINAPI	H	1,00000000	R\$ 20,33	R\$ 20,33
				TOTAL Mão de Obra:		R\$ 20,33
Serviço		FONTE	UNID	COEFICIENTE	PREÇO UNITÁRIO	TOTAL
95332	CURSO DE CAPACITAÇÃO PARA ELETRICISTA (ENCARGOS COMPLEMENTARES) - HORISTA	SINAPI	H	1,00000000	R\$ 0,75	R\$ 0,75
				TOTAL Serviço:		R\$ 0,75
				VALOR:		27,74

91852 ELETRODUTO FLEXÍVEL CORRUGADO, PVC, DN 20 MM (1/2"), PARA CIRCUITOS TERMINAIS, INSTALADO EM PAREDE - FORNECIMENTO E INSTALAÇÃO. AF_03/2023 (M)						
Material		FORTE	UNID	COEFICIENTE	PREÇO UNITÁRIO	TOTAL
00002689	ELETRODUTO PVC FLEXIVEL CORRUGADO, COR AMARELA, DE 20 MM	SINAPI	M	1,01700000	R\$ 2,51	R\$ 2,55
				TOTAL Material:		R\$ 2,55
Mão de Obra com Encargos Complementares		FORTE	UNID	COEFICIENTE	PREÇO UNITÁRIO	TOTAL
88247	AUXILIAR DE ELETRICISTA COM ENCARGOS COMPLEMENTARES	SINAPI	H	0,12400000	R\$ 22,81	R\$ 2,82
88264	ELETRICISTA COM ENCARGOS COMPLEMENTARES	SINAPI	H	0,12400000	R\$ 27,74	R\$ 3,43
				TOTAL Mão de Obra com Encargos Complementares:		R\$ 6,25
				VALOR:		8,80

91862 ELETRODUTO RÍGIDO ROSCÁVEL, PVC, DN 20 MM (1/2"), PARA CIRCUITOS TERMINAIS, INSTALADO EM FORRO - FORNECIMENTO E INSTALAÇÃO. AF_03/2023 (M)						
Material		FORTE	UNID	COEFICIENTE	PREÇO UNITÁRIO	TOTAL
00002673	ELETRODUTO DE PVC RIGIDO ROSCAVEL DE 1/2 ", SEM LUVA	SINAPI	M	1,01700000	R\$ 4,16	R\$ 4,23
				TOTAL Material:		R\$ 4,23
Mão de Obra com Encargos Complementares		FORTE	UNID	COEFICIENTE	PREÇO UNITÁRIO	TOTAL
88247	AUXILIAR DE ELETRICISTA COM ENCARGOS COMPLEMENTARES	SINAPI	H	0,10500000	R\$ 22,81	R\$ 2,39
88264	ELETRICISTA COM ENCARGOS COMPLEMENTARES	SINAPI	H	0,10500000	R\$ 27,74	R\$ 2,91
				TOTAL Mão de Obra com Encargos Complementares:		R\$ 5,30
				VALOR:		9,53

91870 ELETRODUTO RÍGIDO ROSCÁVEL, PVC, DN 20 MM (1/2"), PARA CIRCUITOS TERMINAIS, INSTALADO EM PAREDE - FORNECIMENTO E INSTALAÇÃO. AF_03/2023 (M)						
Material		FORTE	UNID	COEFICIENTE	PREÇO UNITÁRIO	TOTAL
00002673	ELETRODUTO DE PVC RIGIDO ROSCAVEL DE 1/2 ", SEM LUVA	SINAPI	M	1,01700000	R\$ 4,16	R\$ 4,23
				TOTAL Material:		R\$ 4,23
Mão de Obra com Encargos Complementares		FORTE	UNID	COEFICIENTE	PREÇO UNITÁRIO	TOTAL
88247	AUXILIAR DE ELETRICISTA COM ENCARGOS COMPLEMENTARES	SINAPI	H	0,16300000	R\$ 22,81	R\$ 3,71
88264	ELETRICISTA COM ENCARGOS COMPLEMENTARES	SINAPI	H	0,16300000	R\$ 27,74	R\$ 4,52
				TOTAL Mão de Obra com Encargos Complementares:		R\$ 8,23
				VALOR:		12,46

88267 ENCANADOR OU BOMBEIRO HIDRÁULICO COM ENCARGOS COMPLEMENTARES (H)						
Encargos Complementares		FONTE	UNID	COEFICIENTE	PREÇO UNITÁRIO	TOTAL
00037370	ALIMENTACAO - HORISTA (COLETADO CAIXA - ENCARGOS COMPLEMENTARES)	SINAPI	H	1,00000000	R\$ 2,46	R\$ 2,46
00043485	EPI - FAMILIA ENCANADOR - HORISTA (ENCARGOS COMPLEMENTARES - COLETADO CAIXA)	SINAPI	H	1,00000000	R\$ 1,13	R\$ 1,13

00037372	EXAMES - HORISTA (COLETADO CAIXA - ENCARGOS COMPLEMENTARES)	SINAPI	H	1,00000000	R\$ 1,43	R\$ 1,43
00043461	FERRAMENTAS - FAMILIA ENCANADOR - HORISTA (ENCARGOS COMPLEMENTARES - COLETADO CAIXA)	SINAPI	H	1,00000000	R\$ 0,31	R\$ 0,31
00037373	SEGURO - HORISTA (COLETADO CAIXA - ENCARGOS COMPLEMENTARES)	SINAPI	H	1,00000000	R\$ 0,08	R\$ 0,08
00037371	TRANSPORTE - HORISTA (COLETADO CAIXA - ENCARGOS COMPLEMENTARES)	SINAPI	H	1,00000000	R\$ 0,57	R\$ 0,57
TOTAL Encargos Complementares:						R\$ 5,98
Mão de Obra		FORTE	UNID	COEFICIENTE	PREÇO UNITÁRIO	TOTAL
00002696	ENCANADOR OU BOMBEIRO HIDRAULICO (HORISTA)	SINAPI	H	1,00000000	R\$ 20,33	R\$ 20,33
TOTAL Mão de Obra:						R\$ 20,33
Serviço		FORTE	UNID	COEFICIENTE	PREÇO UNITÁRIO	TOTAL
95335	CURSO DE CAPACITAÇÃO PARA ENCANADOR OU BOMBEIRO HIDRÁULICO (ENCARGOS COMPLEMENTARES) - HORISTA	SINAPI	H	1,00000000	R\$ 0,36	R\$ 0,36
TOTAL Serviço:						R\$ 0,36
VALOR:						26,67

90777 ENGENHEIRO CIVIL DE OBRA JUNIOR COM ENCARGOS COMPLEMENTARES (H)						
Encargos Complementares		FORTE	UNID	COEFICIENTE	PREÇO UNITÁRIO	TOTAL
00043486	EPI - FAMILIA ENGENHEIRO CIVIL - HORISTA (ENCARGOS COMPLEMENTARES - COLETADO CAIXA)	SINAPI	H	1,00000000	R\$ 0,77	R\$ 0,77
00037372	EXAMES - HORISTA (COLETADO CAIXA - ENCARGOS COMPLEMENTARES)	SINAPI	H	1,00000000	R\$ 1,43	R\$ 1,43
00043462	FERRAMENTAS - FAMILIA ENGENHEIRO CIVIL - HORISTA (ENCARGOS COMPLEMENTARES - COLETADO CAIXA)	SINAPI	H	1,00000000	R\$ 0,01	R\$ 0,01
00037373	SEGURO - HORISTA (COLETADO CAIXA - ENCARGOS COMPLEMENTARES)	SINAPI	H	1,00000000	R\$ 0,08	R\$ 0,08
TOTAL Encargos Complementares:						R\$ 2,29
Mão de Obra		FORTE	UNID	COEFICIENTE	PREÇO UNITÁRIO	TOTAL
00002706	ENGENHEIRO CIVIL DE OBRA JUNIOR (HORISTA)	SINAPI	H	1,00000000	R\$ 125,11	R\$ 125,11
TOTAL Mão de Obra:						R\$ 125,11
Serviço		FORTE	UNID	COEFICIENTE	PREÇO UNITÁRIO	TOTAL
95402	CURSO DE CAPACITAÇÃO PARA ENGENHEIRO CIVIL DE OBRA JUNIOR (ENCARGOS COMPLEMENTARES) - HORISTA	SINAPI	H	1,00000000	R\$ 1,84	R\$ 1,84
TOTAL Serviço:						R\$ 1,84
VALOR:						129,24

93358 ESCAVAÇÃO MANUAL DE VALA. AF_09/2024 (M3)						
Mão de Obra com Encargos Complementares		FORTE	UNID	COEFICIENTE	PREÇO UNITÁRIO	TOTAL
88316	SERVENTE COM ENCARGOS COMPLEMENTARES	SINAPI	H	3,95576670	R\$ 21,71	R\$ 85,87
TOTAL Mão de Obra com Encargos Complementares:						R\$ 85,87
VALOR:						85,87

91170 FIXAÇÃO DE TUBOS HORIZONTAIS DE PVC ÁGUA, PVC ESGOTO, PVC ÁGUA PLUVIAL, CPVC, PPR, COBRE OU AÇO, DIÂMETROS MENORES OU IGUAIS A 40 MM, COM ABRAÇADEIRA METÁLICA RÍGIDA TIPO U PERFIL 1 1/4", FIXADA EM PERFILADO EM LAJE. AF_09/2023_PS (M)						
Material		FORTE	UNID	COEFICIENTE	PREÇO UNITÁRIO	TOTAL
00000392	ABRACADEIRA EM ACO PARA AMARRACAO DE ELETRODUTOS, TIPO D, COM 1/2" E PARAFUSO DE FIXACAO	SINAPI	UN	1,78570000	R\$ 2,52	R\$ 4,49
TOTAL Material:						R\$ 4,49
Mão de Obra com Encargos Complementares		FORTE	UNID	COEFICIENTE	PREÇO UNITÁRIO	TOTAL
88248	AUXILIAR DE ENCANADOR OU BOMBEIRO HIDRÁULICO COM ENCARGOS COMPLEMENTARES	SINAPI	H	0,04800000	R\$ 21,82	R\$ 1,04
88267	ENCANADOR OU BOMBEIRO HIDRÁULICO COM ENCARGOS COMPLEMENTARES	SINAPI	H	0,21140000	R\$ 26,67	R\$ 5,63
TOTAL Mão de Obra com Encargos Complementares:						R\$ 6,67
VALOR:						11,16

91173 FIXAÇÃO DE TUBOS VERTICAIS DE PVC ÁGUA, PVC ESGOTO, PVC ÁGUA PLUVIAL, CPVC, PPR, COBRE OU AÇO, DIÂMETROS MENORES OU IGUAIS A 40 MM, COM ABRAÇADEIRA METÁLICA RÍGIDA TIPO U PERFIL 1 1/4", FIXADA EM PERFILADO EM PAREDE. AF_09/2023_PS (M)						
Material		FORTE	UNID	COEFICIENTE	PREÇO UNITÁRIO	TOTAL
00000392	ABRACADEIRA EM ACO PARA AMARRACAO DE ELETRODUTOS, TIPO D, COM 1/2" E PARAFUSO DE FIXACAO	SINAPI	UN	0,66670000	R\$ 2,52	R\$ 1,68
TOTAL Material:						R\$ 1,68
Mão de Obra com Encargos Complementares		FORTE	UNID	COEFICIENTE	PREÇO UNITÁRIO	TOTAL
88248	AUXILIAR DE ENCANADOR OU BOMBEIRO HIDRÁULICO COM ENCARGOS COMPLEMENTARES	SINAPI	H	0,01790000	R\$ 21,82	R\$ 0,39
88267	ENCANADOR OU BOMBEIRO HIDRÁULICO COM ENCARGOS COMPLEMENTARES	SINAPI	H	0,07890000	R\$ 26,67	R\$ 2,10
TOTAL Mão de Obra com Encargos Complementares:						R\$ 2,49
VALOR:						4,17

93282 GUINCHO ELÉTRICO DE COLUNA, CAPACIDADE 400 KG, COM MOTO FREIO, MOTOR TRIFÁSICO DE 1,25 CV - CHI DIURNO. AF_03/2016 (CHI)						
Mão de Obra com Encargos Complementares		FORTE	UNID	COEFICIENTE	PREÇO UNITÁRIO	TOTAL
88295	OPERADOR DE GUINCHO COM ENCARGOS COMPLEMENTARES	SINAPI	H	1,00000000	R\$ 27,27	R\$ 27,27
TOTAL Mão de Obra com Encargos Complementares:						R\$ 27,27
Serviço		FORTE	UNID	COEFICIENTE	PREÇO UNITÁRIO	TOTAL

93277	GUINCHO ELÉTRICO DE COLUNA, CAPACIDADE 400 KG, COM MOTO FREIO, MOTOR TRIFÁSICO DE 1,25 CV - DEPRECIAÇÃO. AF_03/2016	SINAPI	H	1,00000000	R\$ 0,42	R\$ 0,42
93278	GUINCHO ELÉTRICO DE COLUNA, CAPACIDADE 400 KG, COM MOTO FREIO, MOTOR TRIFÁSICO DE 1,25 CV - JUROS. AF_03/2016	SINAPI	H	1,00000000	R\$ 0,09	R\$ 0,09
					TOTAL Serviço:	R\$ 0,51
					VALOR:	27,78

93281 GUINCHO ELÉTRICO DE COLUNA, CAPACIDADE 400 KG, COM MOTO FREIO, MOTOR TRIFÁSICO DE 1,25 CV - CHP DIURNO. AF_03/2016 (CHP)						
Mão de Obra com Encargos Complementares		FORTE	UNID	COEFICIENTE	PREÇO UNITÁRIO	TOTAL
88295	OPERADOR DE GUINCHO COM ENCARGOS COMPLEMENTARES	SINAPI	H	1,00000000	R\$ 27,27	R\$ 27,27
					TOTAL Mão de Obra com Encargos Complementares:	R\$ 27,27
Serviço						
		FORTE	UNID	COEFICIENTE	PREÇO UNITÁRIO	TOTAL
93277	GUINCHO ELÉTRICO DE COLUNA, CAPACIDADE 400 KG, COM MOTO FREIO, MOTOR TRIFÁSICO DE 1,25 CV - DEPRECIAÇÃO. AF_03/2016	SINAPI	H	1,00000000	R\$ 0,42	R\$ 0,42
93278	GUINCHO ELÉTRICO DE COLUNA, CAPACIDADE 400 KG, COM MOTO FREIO, MOTOR TRIFÁSICO DE 1,25 CV - JUROS. AF_03/2016	SINAPI	H	1,00000000	R\$ 0,09	R\$ 0,09
93279	GUINCHO ELÉTRICO DE COLUNA, CAPACIDADE 400 KG, COM MOTO FREIO, MOTOR TRIFÁSICO DE 1,25 CV - MANUTENÇÃO. AF_03/2016	SINAPI	H	1,00000000	R\$ 0,40	R\$ 0,40
93280	GUINCHO ELÉTRICO DE COLUNA, CAPACIDADE 400 KG, COM MOTO FREIO, MOTOR TRIFÁSICO DE 1,25 CV - MATERIAIS NA OPERAÇÃO. AF_03/2016	SINAPI	H	1,00000000	R\$ 0,85	R\$ 0,85
					TOTAL Serviço:	R\$ 1,76
					VALOR:	29,03

93277 GUINCHO ELÉTRICO DE COLUNA, CAPACIDADE 400 KG, COM MOTO FREIO, MOTOR TRIFÁSICO DE 1,25 CV - DEPRECIAÇÃO. AF_03/2016 (H)						
Equipamento		FORTE	UNID	COEFICIENTE	PREÇO UNITÁRIO	TOTAL
00036487	GUINCHO ELETRICO DE COLUNA, CAPACIDADE 400 KG, COM MOTO FREIO, MOTOR TRIFASico DE 1,25 CV	SINAPI	UN	0,00006400	R\$ 6.714,28	R\$ 0,42
					TOTAL Equipamento:	R\$ 0,42
					VALOR:	0,42

93278 GUINCHO ELÉTRICO DE COLUNA, CAPACIDADE 400 KG, COM MOTO FREIO, MOTOR TRIFÁSICO DE 1,25 CV - JUROS. AF_03/2016 (H)						
Equipamento		FORTE	UNID	COEFICIENTE	PREÇO UNITÁRIO	TOTAL
00036487	GUINCHO ELETRICO DE COLUNA, CAPACIDADE 400 KG, COM MOTO FREIO, MOTOR TRIFASico DE 1,25 CV	SINAPI	UN	0,00001480	R\$ 6.714,28	R\$ 0,09
					TOTAL Equipamento:	R\$ 0,09
					VALOR:	0,09

93279 GUINCHO ELÉTRICO DE COLUNA, CAPACIDADE 400 KG, COM MOTO FREIO, MOTOR TRIFÁSICO DE 1,25 CV - MANUTENÇÃO. AF_03/2016 (H)						
Equipamento		FORTE	UNID	COEFICIENTE	PREÇO UNITÁRIO	TOTAL
00036487	GUINCHO ELETRICO DE COLUNA, CAPACIDADE 400 KG, COM MOTO FREIO, MOTOR TRIFASico DE 1,25 CV	SINAPI	UN	0,00006000	R\$ 6.714,28	R\$ 0,40
					TOTAL Equipamento:	R\$ 0,40
					VALOR:	0,40

93280 GUINCHO ELÉTRICO DE COLUNA, CAPACIDADE 400 KG, COM MOTO FREIO, MOTOR TRIFÁSICO DE 1,25 CV - MATERIAIS NA OPERAÇÃO. AF_03/2016 (H)						
Especiais		FORTE	UNID	COEFICIENTE	PREÇO UNITÁRIO	TOTAL
00002705	ENERGIA ELETTRICA ATE 2000 KWH INDUSTRIAL, SEM DEMANDA	SINAPI	KWH	0,78000000	R\$ 1,10	R\$ 0,85
					TOTAL Especiais:	R\$ 0,85
					VALOR:	0,85

92023 INTERRUPTOR SIMPLES (1 MÓDULO) COM 1 TOMADA DE EMBUTIR 2P+T 10 A, INCLUINDO SUPORTE E PLACA - FORNECIMENTO E INSTALAÇÃO. AF_03/2023 (UN)						
Serviço		FORTE	UNID	COEFICIENTE	PREÇO UNITÁRIO	TOTAL
92022	INTERRUPTOR SIMPLES (1 MÓDULO) COM 1 TOMADA DE EMBUTIR 2P+T 10 A, SEM SUPORTE E SEM PLACA - FORNECIMENTO E INSTALAÇÃO. AF_03/2023	SINAPI	UN	1,00000000	R\$ 41,02	R\$ 41,02
91946	SUPORTE PARAFUSADO COM PLACA DE ENCAIXE 4" X 2" MÉDIO (1,30 M DO PISO) PARA PONTO ELÉTRICO - FORNECIMENTO E INSTALAÇÃO. AF_03/2023	SINAPI	UN	1,00000000	R\$ 11,41	R\$ 11,41
					TOTAL Serviço:	R\$ 52,43
					VALOR:	52,43

92022 INTERRUPTOR SIMPLES (1 MÓDULO) COM 1 TOMADA DE EMBUTIR 2P+T 10 A, SEM SUPORTE E SEM PLACA - FORNECIMENTO E INSTALAÇÃO. AF_03/2023 (UN)						
Material		FORTE	UNID	COEFICIENTE	PREÇO UNITÁRIO	TOTAL
00038112	INTERRUPTOR SIMPLES 10A, 250V (APENAS MODULO)	SINAPI	UN	1,00000000	R\$ 7,70	R\$ 7,70
00038101	TOMADA 2P+T 10A, 250V (APENAS MODULO)	SINAPI	UN	1,00000000	R\$ 8,76	R\$ 8,76
					TOTAL Material:	R\$ 16,46
Mão de Obra com Encargos Complementares		FORTE	UNID	COEFICIENTE	PREÇO UNITÁRIO	TOTAL
88247	AUXILIAR DE ELETRICISTA COM ENCARGOS COMPLEMENTARES	SINAPI	H	0,48600000	R\$ 22,81	R\$ 11,08
88264	ELETRICISTA COM ENCARGOS COMPLEMENTARES	SINAPI	H	0,48600000	R\$ 27,74	R\$ 13,48
					TOTAL Mão de Obra com Encargos Complementares:	R\$ 24,56
					VALOR:	41,02

94559 JANELA DE AÇO TIPO BASCULANTE, PARA VIDROS (VIDROS NÃO INCLUSOS), BATENTE/ REQUADRO INCLUSO (6,5 A 14 CM), DIMENSÕES 60X60 CM, COM COM PINTURA ANTICORROSIVA, SEM ACABAMENTO, COM FERRAGENS, FIXAÇÃO COM ARGAMASSA, EXCLUSIVE CONTRAMARCO - FORNECIMENTO E INSTALAÇÃO. AF_11/2024 (M2)

Material		FORTE	UNID	COEFICIENTE	PREÇO UNITÁRIO	TOTAL
00011190	JANELA BASCULANTE, ACO, COM BATENTE/REQUADRO, 60 X 60 CM (SEM VIDROS)	SINAPI	UN	2,77800000	R\$ 190,48	R\$ 529,15
					TOTAL Material:	R\$ 529,15
Mão de Obra com Encargos Complementares		FORTE	UNID	COEFICIENTE	PREÇO UNITÁRIO	TOTAL
88309	PEDREIRO COM ENCARGOS COMPLEMENTARES	SINAPI	H	5,09786400	R\$ 27,39	R\$ 139,63
88316	SERVENTE COM ENCARGOS COMPLEMENTARES	SINAPI	H	2,54893200	R\$ 21,71	R\$ 55,33
					TOTAL Mão de Obra com Encargos Complementares:	R\$ 194,96
Serviço		FORTE	UNID	COEFICIENTE	PREÇO UNITÁRIO	TOTAL
88629	ARGAMASSA TRAÇO 1:3 (EM VOLUME DE CIMENTO E AREIA MÉDIA UMIDA), PREPARO MANUAL. AF_08/2019	SINAPI	M3	0,02100000	R\$ 745,99	R\$ 15,66
					TOTAL Serviço:	R\$ 15,66
					VALOR:	739,77

95240 LASTRO DE CONCRETO MAGRO, APLICADO EM PISOS, LAJES SOBRE SOLO OU RADIER, ESPESSURA DE 3 CM. AF_01/2024 (M2)

Mão de Obra com Encargos Complementares		FORTE	UNID	COEFICIENTE	PREÇO UNITÁRIO	TOTAL
88309	PEDREIRO COM ENCARGOS COMPLEMENTARES	SINAPI	H	0,16310000	R\$ 27,39	R\$ 4,46
88316	SERVENTE COM ENCARGOS COMPLEMENTARES	SINAPI	H	0,04440000	R\$ 21,71	R\$ 0,96
					TOTAL Mão de Obra com Encargos Complementares:	R\$ 5,42
Serviço		FORTE	UNID	COEFICIENTE	PREÇO UNITÁRIO	TOTAL
94968	CONCRETO MAGRO PARA LASTRO, TRAÇO 1:4,5:4,5 (EM MASSA SECA DE CIMENTO/ AREIA MÉDIA/ BRITA 1) - PREPARO MECÂNICO COM BETONEIRA 600 L. AF_05/2021	SINAPI	M3	0,03390000	R\$ 512,48	R\$ 17,37
					TOTAL Serviço:	R\$ 17,37
					VALOR:	22,79

95241 LASTRO DE CONCRETO MAGRO, APLICADO EM PISOS, LAJES SOBRE SOLO OU RADIER, ESPESSURA DE 5 CM. AF_01/2024 (M2)

Mão de Obra com Encargos Complementares		FORTE	UNID	COEFICIENTE	PREÇO UNITÁRIO	TOTAL
88309	PEDREIRO COM ENCARGOS COMPLEMENTARES	SINAPI	H	0,25415000	R\$ 27,39	R\$ 6,96
88316	SERVENTE COM ENCARGOS COMPLEMENTARES	SINAPI	H	0,09190000	R\$ 21,71	R\$ 1,99
					TOTAL Mão de Obra com Encargos Complementares:	R\$ 8,95
Serviço		FORTE	UNID	COEFICIENTE	PREÇO UNITÁRIO	TOTAL
94968	CONCRETO MAGRO PARA LASTRO, TRAÇO 1:4,5:4,5 (EM MASSA SECA DE CIMENTO/ AREIA MÉDIA/ BRITA 1) - PREPARO MECÂNICO COM BETONEIRA 600 L. AF_05/2021	SINAPI	M3	0,06900000	R\$ 512,48	R\$ 35,36
					TOTAL Serviço:	R\$ 35,36
					VALOR:	44,31

99058 LOCAÇÃO DE PONTO PARA REFERÊNCIA TOPOGRÁFICA. AF_10/2018 (UN)

Equipamento		FORTE	UNID	COEFICIENTE	PREÇO UNITÁRIO	TOTAL
00007247	LOCACAO DE TEODOLITO ELETRONICO, PRECISAO ANGULAR DE 5 A 7 SEGUNDOS, INCLUINDO TRIPE	SINAPI	H	0,17590000	R\$ 2,59	R\$ 0,46
					TOTAL Equipamento:	R\$ 0,46
Material		FORTE	UNID	COEFICIENTE	PREÇO UNITÁRIO	TOTAL
00000032	ACO CA-50, 6,3 MM, VERGALHAO	SINAPI	KG	0,07350000	R\$ 8,99	R\$ 0,66
					TOTAL Material:	R\$ 0,66
Mão de Obra com Encargos Complementares		FORTE	UNID	COEFICIENTE	PREÇO UNITÁRIO	TOTAL
88253	AUXILIAR DE TOPOGRAFO COM ENCARGOS COMPLEMENTARES	SINAPI	H	0,11720000	R\$ 17,67	R\$ 2,07
90781	TOPOGRAFO COM ENCARGOS COMPLEMENTARES	SINAPI	H	0,23450000	R\$ 36,52	R\$ 8,56
					TOTAL Mão de Obra com Encargos Complementares:	R\$ 10,63
					VALOR:	11,75

90780 MESTRE DE OBRAS COM ENCARGOS COMPLEMENTARES (H)

Encargos Complementares		FORTE	UNID	COEFICIENTE	PREÇO UNITÁRIO	TOTAL
00043487	EPI - FAMILIA ENCARREGADO GERAL - HORISTA (ENCARGOS COMPLEMENTARES - COLETADO CAIXA)	SINAPI	H	1,00000000	R\$ 1,28	R\$ 1,28
00037372	EXAMES - HORISTA (COLETADO CAIXA - ENCARGOS COMPLEMENTARES)	SINAPI	H	1,00000000	R\$ 1,43	R\$ 1,43
00043463	FERRAMENTAS - FAMILIA ENCARREGADO GERAL - HORISTA (ENCARGOS COMPLEMENTARES - COLETADO CAIXA)	SINAPI	H	1,00000000	R\$ 0,08	R\$ 0,08
00037373	SEGURO - HORISTA (COLETADO CAIXA - ENCARGOS COMPLEMENTARES)	SINAPI	H	1,00000000	R\$ 0,08	R\$ 0,08
					TOTAL Encargos Complementares:	R\$ 2,87
Mão de Obra		FORTE	UNID	COEFICIENTE	PREÇO UNITÁRIO	TOTAL
00004069	MESTRE DE OBRAS (HORISTA)	SINAPI	H	1,00000000	R\$ 49,68	R\$ 49,68
					TOTAL Mão de Obra:	R\$ 49,68
Serviço		FORTE	UNID	COEFICIENTE	PREÇO UNITÁRIO	TOTAL
95405	CURSO DE CAPACITAÇÃO PARA MESTRE DE OBRAS (ENCARGOS COMPLEMENTARES) - HORISTA	SINAPI	H	1,00000000	R\$ 1,05	R\$ 1,05
					TOTAL Serviço:	R\$ 1,05
					VALOR:	53,60

88282 MOTORISTA DE CAMINHÃO COM ENCARGOS COMPLEMENTARES (H)						
Encargos Complementares		FONTE	UNID	COEFICIENTE	PREÇO UNITÁRIO	TOTAL
00037370	ALIMENTACAO - HORISTA (COLETADO CAIXA - ENCARGOS COMPLEMENTARES)	SINAPI	H	1,00000000	R\$ 2,46	R\$ 2,46
00043488	EPI - FAMILIA OPERADOR ESCAVADEIRA - HORISTA (ENCARGOS COMPLEMENTARES - COLETADO CAIXA)	SINAPI	H	1,00000000	R\$ 0,89	R\$ 0,89
00037372	EXAMES - HORISTA (COLETADO CAIXA - ENCARGOS COMPLEMENTARES)	SINAPI	H	1,00000000	R\$ 1,43	R\$ 1,43
00043464	FERRAMENTAS - FAMILIA OPERADOR ESCAVADEIRA - HORISTA (ENCARGOS COMPLEMENTARES - COLETADO CAIXA)	SINAPI	H	1,00000000	R\$ 0,01	R\$ 0,01
00037373	SEGURO - HORISTA (COLETADO CAIXA - ENCARGOS COMPLEMENTARES)	SINAPI	H	1,00000000	R\$ 0,08	R\$ 0,08
00037371	TRANSPORTE - HORISTA (COLETADO CAIXA - ENCARGOS COMPLEMENTARES)	SINAPI	H	1,00000000	R\$ 0,57	R\$ 0,57
				TOTAL Encargos Complementares:		R\$ 5,44
Mão de Obra		FONTE	UNID	COEFICIENTE	PREÇO UNITÁRIO	TOTAL
00004093	MOTORISTA DE CAMINHÃO (HORISTA)	SINAPI	H	1,00000000	R\$ 20,33	R\$ 20,33
				TOTAL Mão de Obra:		R\$ 20,33
Serviço		FONTE	UNID	COEFICIENTE	PREÇO UNITÁRIO	TOTAL
95347	CURSO DE CAPACITAÇÃO PARA MOTORISTA DE CAMINHÃO (ENCARGOS COMPLEMENTARES) - HORISTA	SINAPI	H	1,00000000	R\$ 0,10	R\$ 0,10
				TOTAL Serviço:		R\$ 0,10
				VALOR:		25,87

88377 OPERADOR DE BETONEIRA ESTACIONÁRIA/MISTURADOR COM ENCARGOS COMPLEMENTARES (H)						
Encargos Complementares		FONTE	UNID	COEFICIENTE	PREÇO UNITÁRIO	TOTAL
00037370	ALIMENTACAO - HORISTA (COLETADO CAIXA - ENCARGOS COMPLEMENTARES)	SINAPI	H	1,00000000	R\$ 2,46	R\$ 2,46
00043488	EPI - FAMILIA OPERADOR ESCAVADEIRA - HORISTA (ENCARGOS COMPLEMENTARES - COLETADO CAIXA)	SINAPI	H	1,00000000	R\$ 0,89	R\$ 0,89
00037372	EXAMES - HORISTA (COLETADO CAIXA - ENCARGOS COMPLEMENTARES)	SINAPI	H	1,00000000	R\$ 1,43	R\$ 1,43
00043464	FERRAMENTAS - FAMILIA OPERADOR ESCAVADEIRA - HORISTA (ENCARGOS COMPLEMENTARES - COLETADO CAIXA)	SINAPI	H	1,00000000	R\$ 0,01	R\$ 0,01
00037373	SEGURO - HORISTA (COLETADO CAIXA - ENCARGOS COMPLEMENTARES)	SINAPI	H	1,00000000	R\$ 0,08	R\$ 0,08
00037371	TRANSPORTE - HORISTA (COLETADO CAIXA - ENCARGOS COMPLEMENTARES)	SINAPI	H	1,00000000	R\$ 0,57	R\$ 0,57
				TOTAL Encargos Complementares:		R\$ 5,44
Mão de Obra		FONTE	UNID	COEFICIENTE	PREÇO UNITÁRIO	TOTAL
00037666	OPERADOR DE BETONEIRA ESTACIONARIA / MISTURADOR (HORISTA)	SINAPI	H	1,00000000	R\$ 21,48	R\$ 21,48
				TOTAL Mão de Obra:		R\$ 21,48
Serviço		FONTE	UNID	COEFICIENTE	PREÇO UNITÁRIO	TOTAL
95389	CURSO DE CAPACITAÇÃO PARA OPERADOR DE BETONEIRA ESTACIONÁRIA/MISTURADOR (ENCARGOS COMPLEMENTARES) - HORISTA	SINAPI	H	1,00000000	R\$ 0,17	R\$ 0,17
				TOTAL Serviço:		R\$ 0,17
				VALOR:		27,09

88295 OPERADOR DE GUINCHO COM ENCARGOS COMPLEMENTARES (H)						
Encargos Complementares		FONTE	UNID	COEFICIENTE	PREÇO UNITÁRIO	TOTAL
00037370	ALIMENTACAO - HORISTA (COLETADO CAIXA - ENCARGOS COMPLEMENTARES)	SINAPI	H	1,00000000	R\$ 2,46	R\$ 2,46
00043488	EPI - FAMILIA OPERADOR ESCAVADEIRA - HORISTA (ENCARGOS COMPLEMENTARES - COLETADO CAIXA)	SINAPI	H	1,00000000	R\$ 0,89	R\$ 0,89
00037372	EXAMES - HORISTA (COLETADO CAIXA - ENCARGOS COMPLEMENTARES)	SINAPI	H	1,00000000	R\$ 1,43	R\$ 1,43
00043464	FERRAMENTAS - FAMILIA OPERADOR ESCAVADEIRA - HORISTA (ENCARGOS COMPLEMENTARES - COLETADO CAIXA)	SINAPI	H	1,00000000	R\$ 0,01	R\$ 0,01
00037373	SEGURO - HORISTA (COLETADO CAIXA - ENCARGOS COMPLEMENTARES)	SINAPI	H	1,00000000	R\$ 0,08	R\$ 0,08
00037371	TRANSPORTE - HORISTA (COLETADO CAIXA - ENCARGOS COMPLEMENTARES)	SINAPI	H	1,00000000	R\$ 0,57	R\$ 0,57
				TOTAL Encargos Complementares:		R\$ 5,44
Mão de Obra		FONTE	UNID	COEFICIENTE	PREÇO UNITÁRIO	TOTAL
00004253	OPERADOR DE GUINCHO OU GUINCHEIRO (HORISTA)	SINAPI	H	1,00000000	R\$ 21,48	R\$ 21,48
				TOTAL Mão de Obra:		R\$ 21,48
Serviço		FONTE	UNID	COEFICIENTE	PREÇO UNITÁRIO	TOTAL
95358	CURSO DE CAPACITAÇÃO PARA OPERADOR DE GUINCHO (ENCARGOS COMPLEMENTARES) - HORISTA	SINAPI	H	1,00000000	R\$ 0,35	R\$ 0,35
				TOTAL Serviço:		R\$ 0,35
				VALOR:		27,27

88297 OPERADOR DE MÁQUINAS E EQUIPAMENTOS COM ENCARGOS COMPLEMENTARES (H)						
Encargos Complementares		FONTE	UNID	COEFICIENTE	PREÇO UNITÁRIO	TOTAL
00037370	ALIMENTACAO - HORISTA (COLETADO CAIXA - ENCARGOS COMPLEMENTARES)	SINAPI	H	1,00000000	R\$ 2,46	R\$ 2,46
00043488	EPI - FAMILIA OPERADOR ESCAVADEIRA - HORISTA (ENCARGOS COMPLEMENTARES - COLETADO CAIXA)	SINAPI	H	1,00000000	R\$ 0,89	R\$ 0,89
00037372	EXAMES - HORISTA (COLETADO CAIXA - ENCARGOS COMPLEMENTARES)	SINAPI	H	1,00000000	R\$ 1,43	R\$ 1,43

00043464	FERRAMENTAS - FAMILIA OPERADOR ESCAVADEIRA - HORISTA (ENCARGOS COMPLEMENTARES - COLETADO CAIXA)	SINAPI	H	1,00000000	R\$ 0,01	R\$ 0,01
00037373	SEGURO - HORISTA (COLETADO CAIXA - ENCARGOS COMPLEMENTARES)	SINAPI	H	1,00000000	R\$ 0,08	R\$ 0,08
00037371	TRANSPORTE - HORISTA (COLETADO CAIXA - ENCARGOS COMPLEMENTARES)	SINAPI	H	1,00000000	R\$ 0,57	R\$ 0,57
					TOTAL Encargos Complementares:	R\$ 5,44
Mão de Obra		FONTE	UNID	COEFICIENTE	PREÇO UNITÁRIO	TOTAL
00004230	OPERADOR DE MAQUINAS E TRATORES DIVERSOS - TERRAPLANAGEM (HORISTA)	SINAPI	H	1,00000000	R\$ 21,48	R\$ 21,48
					TOTAL Mão de Obra:	R\$ 21,48
Serviço		FONTE	UNID	COEFICIENTE	PREÇO UNITÁRIO	TOTAL
95360	CURSO DE CAPACITAÇÃO PARA OPERADOR DE MÁQUINAS E EQUIPAMENTOS (ENCARGOS COMPLEMENTARES) - HORISTA	SINAPI	H	1,00000000	R\$ 0,24	R\$ 0,24
					TOTAL Serviço:	R\$ 0,24
					VALOR:	27,16

98445 PAREDE DE MADEIRA COMPENSADA PARA CONSTRUÇÃO TEMPORÁRIA EM CHAPA SIMPLES, EXTERNA, COM ÁREA LÍQUIDA MAIOR OU IGUAL A 6 M², COM VÃO. AF_03/2024 (M2)						
Equipamento Custo Horário		FONTE	UNID	COEFICIENTE	PREÇO UNITÁRIO	TOTAL
91693	SERRA CIRCULAR DE BANCADA COM MOTOR ELÉTRICO POTÊNCIA DE 5HP, COM COIFA PARA DISCO 10" - CHI DIURNO. AF_08/2015	SINAPI	CHI	0,10160000	R\$ 27,30	R\$ 2,77
91692	SERRA CIRCULAR DE BANCADA COM MOTOR ELÉTRICO POTÊNCIA DE 5HP, COM COIFA PARA DISCO 10" - CHP DIURNO. AF_08/2015	SINAPI	CHP	0,02530000	R\$ 28,87	R\$ 0,73
					TOTAL Equipamento Custo Horário:	R\$ 3,50
Material		FONTE	UNID	COEFICIENTE	PREÇO UNITÁRIO	TOTAL
00043681	CHAPA/PAINEL DE MADEIRA COMPENSADA RESINADA (MADEIRITE RESINADO ROSA) PARA FORMA DE CONCRETO, DE 2200 X 1100 MM, E = 8 A 12 MM	SINAPI	M2	1,05003800	R\$ 38,84	R\$ 40,78
00004491	PONTALETE 7,5 X 7,5 CM EM PINUS, MISTA OU EQUIVALENTE DA REGIAO - BRUTA	SINAPI	M	1,80330000	R\$ 10,05	R\$ 18,12
00005061	PREGO DE ACO POLIDO COM CABECA 18 X 27 (2 1/2 X 10)	SINAPI	KG	0,06900000	R\$ 20,00	R\$ 1,38
00006194	TABUA 2,5 X 15 CM EM PINUS, MISTA OU EQUIVALENTE DA REGIAO - BRUTA	SINAPI	M	1,80330000	R\$ 7,17	R\$ 12,92
					TOTAL Material:	R\$ 73,20
Mão de Obra com Encargos Complementares		FONTE	UNID	COEFICIENTE	PREÇO UNITÁRIO	TOTAL
88239	AJUDANTE DE CARPINTEIRO COM ENCARGOS COMPLEMENTARES	SINAPI	H	0,68900000	R\$ 22,20	R\$ 15,29
88262	CARPINTEIRO DE FORMAS COM ENCARGOS COMPLEMENTARES	SINAPI	H	1,02100000	R\$ 26,97	R\$ 27,53
					TOTAL Mão de Obra com Encargos Complementares:	R\$ 42,82
Serviço		FONTE	UNID	COEFICIENTE	PREÇO UNITÁRIO	TOTAL
94974	CONCRETO MAGRO PARA LASTRO, TRAÇO 1:4,5:4,5 (EM MASSA SECA DE CIMENTO/ AREIA MÉDIA/ BRITA 1) - PREPARO MANUAL. AF_05/2021	SINAPI	M3	0,00430000	R\$ 572,08	R\$ 2,45
					TOTAL Serviço:	R\$ 2,45
					VALOR:	121,97

98446 PAREDE DE MADEIRA COMPENSADA PARA CONSTRUÇÃO TEMPORÁRIA EM CHAPA SIMPLES, EXTERNA, COM ÁREA LÍQUIDA MENOR QUE 6 M², COM VÃO. AF_03/2024 (M2)						
Equipamento Custo Horário		FONTE	UNID	COEFICIENTE	PREÇO UNITÁRIO	TOTAL
91693	SERRA CIRCULAR DE BANCADA COM MOTOR ELÉTRICO POTÊNCIA DE 5HP, COM COIFA PARA DISCO 10" - CHI DIURNO. AF_08/2015	SINAPI	CHI	0,13910000	R\$ 27,30	R\$ 3,79
91692	SERRA CIRCULAR DE BANCADA COM MOTOR ELÉTRICO POTÊNCIA DE 5HP, COM COIFA PARA DISCO 10" - CHP DIURNO. AF_08/2015	SINAPI	CHP	0,03460000	R\$ 28,87	R\$ 0,99
					TOTAL Equipamento Custo Horário:	R\$ 4,78
Material		FONTE	UNID	COEFICIENTE	PREÇO UNITÁRIO	TOTAL
00043681	CHAPA/PAINEL DE MADEIRA COMPENSADA RESINADA (MADEIRITE RESINADO ROSA) PARA FORMA DE CONCRETO, DE 2200 X 1100 MM, E = 8 A 12 MM	SINAPI	M2	1,05003800	R\$ 38,84	R\$ 40,78
00004491	PONTALETE 7,5 X 7,5 CM EM PINUS, MISTA OU EQUIVALENTE DA REGIAO - BRUTA	SINAPI	M	2,61390000	R\$ 10,05	R\$ 26,26
00005061	PREGO DE ACO POLIDO COM CABECA 18 X 27 (2 1/2 X 10)	SINAPI	KG	0,08600000	R\$ 20,00	R\$ 1,72
00006194	TABUA 2,5 X 15 CM EM PINUS, MISTA OU EQUIVALENTE DA REGIAO - BRUTA	SINAPI	M	1,96040000	R\$ 7,17	R\$ 14,05
					TOTAL Material:	R\$ 82,81
Mão de Obra com Encargos Complementares		FONTE	UNID	COEFICIENTE	PREÇO UNITÁRIO	TOTAL
88239	AJUDANTE DE CARPINTEIRO COM ENCARGOS COMPLEMENTARES	SINAPI	H	0,99500000	R\$ 22,20	R\$ 22,08
88262	CARPINTEIRO DE FORMAS COM ENCARGOS COMPLEMENTARES	SINAPI	H	1,47500000	R\$ 26,97	R\$ 39,78
					TOTAL Mão de Obra com Encargos Complementares:	R\$ 61,86
Serviço		FONTE	UNID	COEFICIENTE	PREÇO UNITÁRIO	TOTAL
94974	CONCRETO MAGRO PARA LASTRO, TRAÇO 1:4,5:4,5 (EM MASSA SECA DE CIMENTO/ AREIA MÉDIA/ BRITA 1) - PREPARO MANUAL. AF_05/2021	SINAPI	M3	0,00620000	R\$ 572,08	R\$ 3,54
					TOTAL Serviço:	R\$ 3,54
					VALOR:	152,99

98441 PAREDE DE MADEIRA COMPENSADA PARA CONSTRUÇÃO TEMPORÁRIA EM CHAPA SIMPLES, EXTERNA, SEM VÃO. AF_03/2024 (M2)						
Equipamento Custo Horário		FONTE	UNID	COEFICIENTE	PREÇO UNITÁRIO	TOTAL

91693	SERRA CIRCULAR DE BANCADA COM MOTOR ELÉTRICO POTÊNCIA DE 5HP, COM COIFA PARA DISCO 10" - CHI DIURNO. AF_08/2015	SINAPI	CHI	0,07510000	R\$ 27,30	R\$ 2,05
91692	SERRA CIRCULAR DE BANCADA COM MOTOR ELÉTRICO POTÊNCIA DE 5HP, COM COIFA PARA DISCO 10" - CHP DIURNO. AF_08/2015	SINAPI	CHP	0,01870000	R\$ 28,87	R\$ 0,53
				TOTAL Equipamento Custo Horário:		R\$ 2,58
Material		Fonte	Unid	Coeficiente	Preço Unitário	Total
00043681	CHAPA/PAINEL DE MADEIRA COMPENSADA RESINADA (MADEIRITE RESINADO ROSA) PARA FORMA DE CONCRETO, DE 2200 X 1100 MM, E = 8 A 12 MM	SINAPI	M2	1,05003800	R\$ 38,84	R\$ 40,78
00004491	PONTELETE 7,5 X 7,5" CM EM PINUS, MISTA OU EQUIVALENTE DA REGIAO - BRUTA	SINAPI	M	1,23080000	R\$ 10,05	R\$ 12,36
00005061	PREGO DE ACO POLIDO COM CABECA 18 X 27 (2 1/2 X 10)	SINAPI	KG	0,05700000	R\$ 20,00	R\$ 1,14
00006194	TABUA 2,5 X 15 CM EM PINUS, MISTA OU EQUIVALENTE DA REGIAO - BRUTA	SINAPI	M	1,69230000	R\$ 7,17	R\$ 12,13
				TOTAL Material:		R\$ 66,41
Mão de Obra com Encargos Complementares		Fonte	Unid	Coeficiente	Preço Unitário	Total
88239	AJUDANTE DE CARPINTEIRO COM ENCARGOS COMPLEMENTARES	SINAPI	H	0,55000000	R\$ 22,20	R\$ 12,21
88262	CARPINTEIRO DE FORMAS COM ENCARGOS COMPLEMENTARES	SINAPI	H	0,81600000	R\$ 26,97	R\$ 22,00
				TOTAL Mão de Obra com Encargos Complementares:		R\$ 34,21
Serviço		Fonte	Unid	Coeficiente	Preço Unitário	Total
94974	CONCRETO MAGRO PARA LASTRO, TRAÇO 1:4,5:4,5 (EM MASSA SECA DE CIMENTO/ AREIA MÉDIA/ BRITA 1) - PREPARO MANUAL. AF_05/2021	SINAPI	M3	0,00290000	R\$ 572,08	R\$ 1,65
				TOTAL Serviço:		R\$ 1,65
				VALOR:		104,85

88309 PEDREIRO COM ENCARGOS COMPLEMENTARES (H)						
Encargos Complementares		FONTE	UNID	COEFICIENTE	PREÇO UNITÁRIO	TOTAL
00037370	ALIMENTACAO - HORISTA (COLETADO CAIXA - ENCARGOS COMPLEMENTARES)	SINAPI	H	1,00000000	R\$ 2,46	R\$ 2,46
00043489	EPI - FAMILIA PEDREIRO - HORISTA (ENCARGOS COMPLEMENTARES - COLETADO CAIXA)	SINAPI	H	1,00000000	R\$ 1,31	R\$ 1,31
00037372	EXAMES - HORISTA (COLETADO CAIXA - ENCARGOS COMPLEMENTARES)	SINAPI	H	1,00000000	R\$ 1,43	R\$ 1,43
00043465	FERRAMENTAS - FAMILIA PEDREIRO - HORISTA (ENCARGOS COMPLEMENTARES - COLETADO CAIXA)	SINAPI	H	1,00000000	R\$ 0,78	R\$ 0,78
00037373	SEGURO - HORISTA (COLETADO CAIXA - ENCARGOS COMPLEMENTARES)	SINAPI	H	1,00000000	R\$ 0,08	R\$ 0,08
00037371	TRANSPORTE - HORISTA (COLETADO CAIXA - ENCARGOS COMPLEMENTARES)	SINAPI	H	1,00000000	R\$ 0,57	R\$ 0,57
				TOTAL Encargos Complementares:		R\$ 6,63
Mão de Obra		FONTE	UNID	COEFICIENTE	PREÇO UNITÁRIO	TOTAL
00004750	PEDREIRO (HORISTA)	SINAPI	H	1,00000000	R\$ 20,33	R\$ 20,33
				TOTAL Mão de Obra:		R\$ 20,33
Serviço		FONTE	UNID	COEFICIENTE	PREÇO UNITÁRIO	TOTAL
95371	CURSO DE CAPACITAÇÃO PARA PEDREIRO (ENCARGOS COMPLEMENTARES) - HORISTA	SINAPI	H	1,00000000	R\$ 0,43	R\$ 0,43
				TOTAL Serviço:		R\$ 0,43
				VALOR:		27,39

88310 PINTOR COM ENCARGOS COMPLEMENTARES (H)						
Encargos Complementares		FONTE	UNID	COEFICIENTE	PREÇO UNITÁRIO	TOTAL
00037370	ALIMENTACAO - HORISTA (COLETADO CAIXA - ENCARGOS COMPLEMENTARES)	SINAPI	H	1,00000000	R\$ 2,46	R\$ 2,46
00043490	EPI - FAMILIA PINTOR - HORISTA (ENCARGOS COMPLEMENTARES - COLETADO CAIXA)	SINAPI	H	1,00000000	R\$ 1,85	R\$ 1,85
00037372	EXAMES - HORISTA (COLETADO CAIXA - ENCARGOS COMPLEMENTARES)	SINAPI	H	1,00000000	R\$ 1,43	R\$ 1,43
00043466	FERRAMENTAS - FAMILIA PINTOR - HORISTA (ENCARGOS COMPLEMENTARES - COLETADO CAIXA)	SINAPI	H	1,00000000	R\$ 2,05	R\$ 2,05
00037373	SEGURO - HORISTA (COLETADO CAIXA - ENCARGOS COMPLEMENTARES)	SINAPI	H	1,00000000	R\$ 0,08	R\$ 0,08
00037371	TRANSPORTE - HORISTA (COLETADO CAIXA - ENCARGOS COMPLEMENTARES)	SINAPI	H	1,00000000	R\$ 0,57	R\$ 0,57
				TOTAL Encargos Complementares:		R\$ 8,44
Mão de Obra		FONTE	UNID	COEFICIENTE	PREÇO UNITÁRIO	TOTAL
00004783	PINTOR (HORISTA)	SINAPI	H	1,00000000	R\$ 20,33	R\$ 20,33
				TOTAL Mão de Obra:		R\$ 20,33
Serviço		FONTE	UNID	COEFICIENTE	PREÇO UNITÁRIO	TOTAL
95372	CURSO DE CAPACITAÇÃO PARA PINTOR (ENCARGOS COMPLEMENTARES) - HORISTA	SINAPI	H	1,00000000	R\$ 0,30	R\$ 0,30
				TOTAL Serviço:		R\$ 0,30
				VALOR:		29,07

88489 PINTURA LÁTEX ACRÍLICA PREMIUM, APLICAÇÃO MANUAL EM PAREDES, DUAS DEMÃOS. AF_04/2023 (M2)						
Material		Fonte	Unid	Coeficiente	Preço Unitário	Total
00007356	TINTA LATEX ACRILICA PREMIUM, COR BRANCO FOSCO	SINAPI	L	0,22850000	R\$ 27,94	R\$ 6,38
				TOTAL Material:		R\$ 6,38
Mão de Obra com Encargos Complementares		Fonte	Unid	Coeficiente	Preço Unitário	Total

88310	PINTOR COM ENCARGOS COMPLEMENTARES	SINAPI	H	0,16310000	R\$ 29,07	R\$ 4,74
88316	SERVENTE COM ENCARGOS COMPLEMENTARES	SINAPI	H	0,05440000	R\$ 21,71	R\$ 1,18
					TOTAL Mão de Obra com Encargos Complementares:	R\$ 5,92
					VALOR:	12,30

91278 PLACA VIBRATÓRIA REVERSÍVEL COM MOTOR 4 TEMPOS A GASOLINA, FORÇA CENTRÍFUGA DE 25 KN (2500 KGF), POTÊNCIA 5,5 CV - CHI DIURNO. AF_08/2015 (CHI)						
Serviço		FORTE	UNID	COEFICIENTE	PREÇO UNITÁRIO	TOTAL
91273	PLACA VIBRATÓRIA REVERSIVEL COM MOTOR 4 TEMPOS A GASOLINA, FORÇA CENTRIFUGA DE 25 KN (2500 KGF), POTÊNCIA 5,5 CV - DEPRECIAÇÃO. AF_08/2015	SINAPI	H	1,00000000	R\$ 0,57	R\$ 0,57
91274	PLACA VIBRATÓRIA REVERSIVEL COM MOTOR 4 TEMPOS A GASOLINA, FORÇA CENTRIFUGA DE 25 KN (2500 KGF), POTÊNCIA 5,5 CV - JUROS. AF_08/2015	SINAPI	H	1,00000000	R\$ 0,15	R\$ 0,15
TOTAL Serviço:						R\$ 0,72
VALOR:						0,72

91277 PLACA VIBRATÓRIA REVERSÍVEL COM MOTOR 4 TEMPOS A GASOLINA, FORÇA CENTRÍFUGA DE 25 KN (2500 KGF), POTÊNCIA 5,5 CV - CHP DIURNO. AF_08/2015 (CHP)						
Serviço		FORTE	UNID	COEFICIENTE	PREÇO UNITÁRIO	TOTAL
91273	PLACA VIBRATÓRIA REVERSIVEL COM MOTOR 4 TEMPOS A GASOLINA, FORÇA CENTRIFUGA DE 25 KN (2500 KGF), POTÊNCIA 5,5 CV - DEPRECIAÇÃO. AF_08/2015	SINAPI	H	1,00000000	R\$ 0,57	R\$ 0,57
91274	PLACA VIBRATÓRIA REVERSIVEL COM MOTOR 4 TEMPOS A GASOLINA, FORÇA CENTRIFUGA DE 25 KN (2500 KGF), POTÊNCIA 5,5 CV - JUROS. AF_08/2015	SINAPI	H	1,00000000	R\$ 0,15	R\$ 0,15
91275	PLACA VIBRATÓRIA REVERSIVEL COM MOTOR 4 TEMPOS A GASOLINA, FORÇA CENTRIFUGA DE 25 KN (2500 KGF), POTÊNCIA 5,5 CV - MANUTENÇÃO. AF_08/2015	SINAPI	H	1,00000000	R\$ 0,71	R\$ 0,71
91276	PLACA VIBRATÓRIA REVERSIVEL COM MOTOR 4 TEMPOS A GASOLINA, FORÇA CENTRIFUGA DE 25 KN (2500 KGF), POTÊNCIA 5,5 CV - MATERIAIS NA OPERAÇÃO. AF_08/2015	SINAPI	H	1,00000000	R\$ 8,68	R\$ 8,68
TOTAL Serviço:						R\$ 10,11
VALOR:						10,11

91273 PLACA VIBRATÓRIA REVERSÍVEL COM MOTOR 4 TEMPOS A GASOLINA, FORÇA CENTRÍFUGA DE 25 KN (2500 KGF), POTÊNCIA 5,5 CV - DEPRECIAÇÃO. AF_08/2015 (H)						
Equipamento		FORTE	UNID	COEFICIENTE	PREÇO UNITÁRIO	TOTAL
00001442	COMPACTADOR DE SOLO TIPO PLACA VIBRATORIA REVERSIVEL, A GASOLINA 4 TEMPOS, PESO 125 A 150 KG, FORÇA CENTRIF. 2500 A 2800 KGF, LARG. TRABALHO 400 A 450 MM, FREQ. VIBRACAO 4300 A 4500 RPM, VELOC. TRABALHO 15 A 20 M/MIN, POT. 5,5 A 6,0 HP	SINAPI	UN	0,00005330	R\$ 10.731,19	R\$ 0,57
TOTAL Equipamento:						R\$ 0,57
VALOR:						0,57

91274 PLACA VIBRATÓRIA REVERSÍVEL COM MOTOR 4 TEMPOS A GASOLINA, FORÇA CENTRÍFUGA DE 25 KN (2500 KGF), POTÊNCIA 5,5 CV - JUROS. AF_08/2015 (H)						
Equipamento		FORTE	UNID	COEFICIENTE	PREÇO UNITÁRIO	TOTAL
00001442	COMPACTADOR DE SOLO TIPO PLACA VIBRATORIA REVERSIVEL, A GASOLINA 4 TEMPOS, PESO 125 A 150 KG, FORÇA CENTRIF. 2500 A 2800 KGF, LARG. TRABALHO 400 A 450 MM, FREQ. VIBRACAO 4300 A 4500 RPM, VELOC. TRABALHO 15 A 20 M/MIN, POT. 5,5 A 6,0 HP	SINAPI	UN	0,00001430	R\$ 10.731,19	R\$ 0,15
TOTAL Equipamento:						R\$ 0,15
VALOR:						0,15

91275 PLACA VIBRATÓRIA REVERSÍVEL COM MOTOR 4 TEMPOS A GASOLINA, FORÇA CENTRÍFUGA DE 25 KN (2500 KGF), POTÊNCIA 5,5 CV - MANUTENÇÃO. AF_08/2015 (H)						
Equipamento		FORTE	UNID	COEFICIENTE	PREÇO UNITÁRIO	TOTAL
00001442	COMPACTADOR DE SOLO TIPO PLACA VIBRATORIA REVERSIVEL, A GASOLINA 4 TEMPOS, PESO 125 A 150 KG, FORÇA CENTRIF. 2500 A 2800 KGF, LARG. TRABALHO 400 A 450 MM, FREQ. VIBRACAO 4300 A 4500 RPM, VELOC. TRABALHO 15 A 20 M/MIN, POT. 5,5 A 6,0 HP	SINAPI	UN	0,00006670	R\$ 10.731,19	R\$ 0,71
TOTAL Equipamento:						R\$ 0,71
VALOR:						0,71

91276 PLACA VIBRATÓRIA REVERSÍVEL COM MOTOR 4 TEMPOS A GASOLINA, FORÇA CENTRÍFUGA DE 25 KN (2500 KGF), POTÊNCIA 5,5 CV - MATERIAIS NA OPERAÇÃO. AF_08/2015 (H)						
Material		FORTE	UNID	COEFICIENTE	PREÇO UNITÁRIO	TOTAL
00004222	GASOLINA COMUM	SINAPI	L	1,44000000	R\$ 6,03	R\$ 8,68
TOTAL Material:						R\$ 8,68
VALOR:						8,68

91341 PORTA EM ALUMÍNIO DE ABRIR TIPO VENEZIANA COM GUARNIÇÃO, FIXAÇÃO COM PARAFUSOS - FORNECIMENTO E INSTALAÇÃO. AF_12/2019 (M2)						
Material		FORTE	UNID	COEFICIENTE	PREÇO UNITÁRIO	TOTAL
00007568	BUCHA DE NYLON SEM ABA S10, COM PARAFUSO DE 6,10 X 65 MM EM AÇO ZINCADO COM ROSCA SOBERBA, CABECA CHATA E FENDA PHILLIPS	SINAPI	UN	4,81660000	R\$ 0,61	R\$ 2,93
00036888	GUARNICAO / MOLDURA / ARREIMATE DE ACABAMENTO PARA ESQUADRIA, EM ALUMINIO PERFIL 25, ACABAMENTO ANODIZADO BRANCO OU BRILHANTE, PARA 1 FACE	SINAPI	M	6,85040000	R\$ 24,40	R\$ 167,14
00039025	PORTA DE ABRIR, TIPO VENEZIANA, EM ALUMINIO, ACABAMENTO ANODIZADO NATURAL, 90 CM X 210 CM (LARGURA X ALTURA), SEM GUARNICAO/ALIZAR/VISTA	SINAPI	UN	0,54730000	R\$ 601,38	R\$ 329,13
00000142	SELANTE ELASTICO MONOCOMPONENTE A BASE DE POLIURETANO (PU) PARA JUNTAS DIVERSAS	SINAPI	310ML	0,88290000	R\$ 58,03	R\$ 51,23
TOTAL Material:						R\$ 550,43
Mão de Obra com Encargos Complementares		FORTE	UNID	COEFICIENTE	PREÇO UNITÁRIO	TOTAL

88309	PEDREIRO COM ENCARGOS COMPLEMENTARES	SINAPI	H	0,38260000	R\$ 27,39	R\$ 10,47
88316	SERVENTE COM ENCARGOS COMPLEMENTARES	SINAPI	H	0,19100000	R\$ 21,71	R\$ 4,14
					TOTAL Mão de Obra com Encargos Complementares:	R\$ 14,61
					VALOR:	565,04

93382 REATERRO MANUAL DE VALAS, COM COMPACTADOR DE SOLOS DE PERCUSSÃO. AF_08/2023 (M3)						
Equipamento Custo Horário		FORTE	UNID	COEFICIENTE	PREÇO UNITÁRIO	TOTAL
5903	CAMINHÃO PIPA 10.000 L TRUCADO, PESO BRUTO TOTAL 23.000 KG, CARGA ÚTIL MÁXIMA 15.935 KG, DISTÂNCIA ENTRE EIXOS 4,8 M, POTÊNCIA 230 CV, INCLUSIVE TANQUE DE AÇO PARA TRANSPORTE DE ÁGUA - CHI DIURNO. AF_06/2014	SINAPI	CHI	0,00060000	R\$ 71,72	R\$ 0,04
5901	CAMINHÃO PIPA 10.000 L TRUCADO, PESO BRUTO TOTAL 23.000 KG, CARGA ÚTIL MÁXIMA 15.935 KG, DISTÂNCIA ENTRE EIXOS 4,8 M, POTÊNCIA 230 CV, INCLUSIVE TANQUE DE AÇO PARA TRANSPORTE DE ÁGUA - CHP DIURNO. AF_06/2014	SINAPI	CHP	0,00540000	R\$ 327,40	R\$ 1,76
91533	COMPACTADOR DE SOLOS DE PERCUSSÃO (SOQUETE) COM MOTOR A GASOLINA 4 TEMPOS, POTÊNCIA 4 CV - CHP DIURNO. AF_08/2015	SINAPI	CHP	0,19620000	R\$ 35,48	R\$ 6,96
					TOTAL Equipamento Custo Horário:	R\$ 8,76
Mão de Obra com Encargos Complementares		FORTE	UNID	COEFICIENTE	PREÇO UNITÁRIO	TOTAL
88316	SERVENTE COM ENCARGOS COMPLEMENTARES	SINAPI	H	0,78660000	R\$ 21,71	R\$ 17,07
					TOTAL Mão de Obra com Encargos Complementares:	R\$ 17,07
					VALOR:	25,83

91693 SERRA CIRCULAR DE BANCADA COM MOTOR ELÉTRICO POTÊNCIA DE 5HP, COM COIFA PARA DISCO 10" - CHI DIURNO. AF_08/2015 (CHI)						
Mão de Obra com Encargos Complementares		FORTE	UNID	COEFICIENTE	PREÇO UNITÁRIO	TOTAL
88297	OPERADOR DE MÁQUINAS E EQUIPAMENTOS COM ENCARGOS COMPLEMENTARES	SINAPI	H	1,00000000	R\$ 27,16	R\$ 27,16
					TOTAL Mão de Obra com Encargos Complementares:	R\$ 27,16
Serviço		FORTE	UNID	COEFICIENTE	PREÇO UNITÁRIO	TOTAL
91688	SERRA CIRCULAR DE BANCADA COM MOTOR ELÉTRICO POTÊNCIA DE 5HP, COM COIFA PARA DISCO 10" - DEPRECIAÇÃO. AF_08/2015	SINAPI	H	1,00000000	R\$ 0,12	R\$ 0,12
91689	SERRA CIRCULAR DE BANCADA COM MOTOR ELÉTRICO POTÊNCIA DE 5HP, COM COIFA PARA DISCO 10" - JUROS. AF_08/2015	SINAPI	H	1,00000000	R\$ 0,02	R\$ 0,02
					TOTAL Serviço:	R\$ 0,14
					VALOR:	27,30

91692 SERRA CIRCULAR DE BANCADA COM MOTOR ELÉTRICO POTÊNCIA DE 5HP, COM COIFA PARA DISCO 10" - CHP DIURNO. AF_08/2015 (CHP)						
Mão de Obra com Encargos Complementares		FORTE	UNID	COEFICIENTE	PREÇO UNITÁRIO	TOTAL
88297	OPERADOR DE MÁQUINAS E EQUIPAMENTOS COM ENCARGOS COMPLEMENTARES	SINAPI	H	1,00000000	R\$ 27,16	R\$ 27,16
					TOTAL Mão de Obra com Encargos Complementares:	R\$ 27,16
Serviço		FORTE	UNID	COEFICIENTE	PREÇO UNITÁRIO	TOTAL
91688	SERRA CIRCULAR DE BANCADA COM MOTOR ELÉTRICO POTÊNCIA DE 5HP, COM COIFA PARA DISCO 10" - DEPRECIAÇÃO. AF_08/2015	SINAPI	H	1,00000000	R\$ 0,12	R\$ 0,12
91689	SERRA CIRCULAR DE BANCADA COM MOTOR ELÉTRICO POTÊNCIA DE 5HP, COM COIFA PARA DISCO 10" - JUROS. AF_08/2015	SINAPI	H	1,00000000	R\$ 0,02	R\$ 0,02
91690	SERRA CIRCULAR DE BANCADA COM MOTOR ELÉTRICO POTÊNCIA DE 5HP, COM COIFA PARA DISCO 10" - MANUTENÇÃO. AF_08/2015	SINAPI	H	1,00000000	R\$ 0,08	R\$ 0,08
91691	SERRA CIRCULAR DE BANCADA COM MOTOR ELÉTRICO POTÊNCIA DE 5HP, COM COIFA PARA DISCO 10" - MATERIAIS NA OPERAÇÃO. AF_08/2015	SINAPI	H	1,00000000	R\$ 1,49	R\$ 1,49
					TOTAL Serviço:	R\$ 1,71
					VALOR:	28,87

91688 SERRA CIRCULAR DE BANCADA COM MOTOR ELÉTRICO POTÊNCIA DE 5HP, COM COIFA PARA DISCO 10" - DEPRECIAÇÃO. AF_08/2015 (H)						
Equipamento		FORTE	UNID	COEFICIENTE	PREÇO UNITÁRIO	TOTAL
00014618	SERRA CIRCULAR DE BANCADA COM MOTOR ELETRICO, POTENCIA DE "1600" W, PARA DISCO DE DIAMETRO DE 10" (250 MM)	SINAPI	UN	0,00007200	R\$ 1.792,88	R\$ 0,12
					TOTAL Equipamento:	R\$ 0,12
					VALOR:	0,12

91689 SERRA CIRCULAR DE BANCADA COM MOTOR ELÉTRICO POTÊNCIA DE 5HP, COM COIFA PARA DISCO 10" - JUROS. AF_08/2015 (H)						
Equipamento		FORTE	UNID	COEFICIENTE	PREÇO UNITÁRIO	TOTAL
00014618	SERRA CIRCULAR DE BANCADA COM MOTOR ELETRICO, POTENCIA DE "1600" W, PARA DISCO DE DIAMETRO DE 10" (250 MM)	SINAPI	UN	0,00001480	R\$ 1.792,88	R\$ 0,02
					TOTAL Equipamento:	R\$ 0,02
					VALOR:	0,02

91690 SERRA CIRCULAR DE BANCADA COM MOTOR ELÉTRICO POTÊNCIA DE 5HP, COM COIFA PARA DISCO 10" - MANUTENÇÃO. AF_08/2015 (H)						
Equipamento		FORTE	UNID	COEFICIENTE	PREÇO UNITÁRIO	TOTAL
00014618	SERRA CIRCULAR DE BANCADA COM MOTOR ELETRICO, POTENCIA DE "1600" W, PARA DISCO DE DIAMETRO DE 10" (250 MM)	SINAPI	UN	0,00005000	R\$ 1.792,88	R\$ 0,08

TOTAL Equipamento:	R\$ 0,08
VALOR:	0,08

91691 SERRA CIRCULAR DE BANCADA COM MOTOR ELÉTRICO POTÊNCIA DE 5HP, COM COIFA PARA DISCO 10" - MATERIAIS NA OPERAÇÃO. AF_08/2015 (H)

Especiais		FORTE	UNID	COEFICIENTE	PREÇO UNITÁRIO	TOTAL
00002705	ENERGIA ELETRICA ATE 2000 KWH INDUSTRIAL, SEM DEMANDA	SINAPI	KWH	1,36000000	R\$ 1,10	R\$ 1,49
TOTAL Especiais:						R\$ 1,49
VALOR:						1,49

88316 SERVENTE COM ENCARGOS COMPLEMENTARES (H)

Encargos Complementares		FORTE	UNID	COEFICIENTE	PREÇO UNITÁRIO	TOTAL
00037370	ALIMENTACAO - HORISTA (COLETADO CAIXA - ENCARGOS COMPLEMENTARES)	SINAPI	H	1,00000000	R\$ 2,46	R\$ 2,46
00043491	EPI - FAMILIA SERVENTE - HORISTA (ENCARGOS COMPLEMENTARES - COLETADO CAIXA)	SINAPI	H	1,00000000	R\$ 1,39	R\$ 1,39
00037372	EXAMES - HORISTA (COLETADO CAIXA - ENCARGOS COMPLEMENTARES)	SINAPI	H	1,00000000	R\$ 1,43	R\$ 1,43
00043467	FERRAMENTAS - FAMILIA SERVENTE - HORISTA (ENCARGOS COMPLEMENTARES - COLETADO CAIXA)	SINAPI	H	1,00000000	R\$ 0,61	R\$ 0,61
00037373	SEGURO - HORISTA (COLETADO CAIXA - ENCARGOS COMPLEMENTARES)	SINAPI	H	1,00000000	R\$ 0,08	R\$ 0,08
00037371	TRANSPORTE - HORISTA (COLETADO CAIXA - ENCARGOS COMPLEMENTARES)	SINAPI	H	1,00000000	R\$ 0,57	R\$ 0,57
TOTAL Encargos Complementares:						R\$ 6,54

Mão de Obra		FORTE	UNID	COEFICIENTE	PREÇO UNITÁRIO	TOTAL
00006111	SERVENTE DE OBRAS (HORISTA)	SINAPI	H	1,00000000	R\$ 14,86	R\$ 14,86
TOTAL Mão de Obra:						R\$ 14,86

Serviço		FORTE	UNID	COEFICIENTE	PREÇO UNITÁRIO	TOTAL
95378	CURSO DE CAPACITAÇÃO PARA SERVENTE (ENCARGOS COMPLEMENTARES) - HORISTA	SINAPI	H	1,00000000	R\$ 0,31	R\$ 0,31
TOTAL Serviço:						R\$ 0,31
VALOR:						21,71

91946 SUPORTE PARAFUSADO COM PLACA DE ENCAIXE 4" X 2" MÉDIO (1,30 M DO PISO) PARA PONTO ELÉTRICO - FORNECIMENTO E INSTALAÇÃO. AF_03/2023 (UN)

Material		FORTE	UNID	COEFICIENTE	PREÇO UNITÁRIO	TOTAL
00038094	ESPELHO / PLACA DE 3 POSTOS 4" X 2", PARA INSTALACAO DE TOMADAS E INTERRUPTORES	SINAPI	UN	1,00000000	R\$ 3,26	R\$ 3,26
00038099	SUPORTE DE FIXACAO PARA ESPELHO / PLACA 4" X 2", PARA 3 MODULOS, PARA INSTALACAO DE TOMADAS E INTERRUPTORES (SOMENTE SUPORTE)	SINAPI	UN	1,00000000	R\$ 1,69	R\$ 1,69
TOTAL Material:						R\$ 4,95

Mão de Obra com Encargos Complementares		FORTE	UNID	COEFICIENTE	PREÇO UNITÁRIO	TOTAL
88247	AUXILIAR DE ELETRICISTA COM ENCARGOS COMPLEMENTARES	SINAPI	H	0,12800000	R\$ 22,81	R\$ 2,91
88264	ELETRICISTA COM ENCARGOS COMPLEMENTARES	SINAPI	H	0,12800000	R\$ 27,74	R\$ 3,55
TOTAL Mão de Obra com Encargos Complementares:						R\$ 6,46
VALOR:						11,41

88323 TELHADISTA COM ENCARGOS COMPLEMENTARES (H)

Encargos Complementares		FORTE	UNID	COEFICIENTE	PREÇO UNITÁRIO	TOTAL
00037370	ALIMENTACAO - HORISTA (COLETADO CAIXA - ENCARGOS COMPLEMENTARES)	SINAPI	H	1,00000000	R\$ 2,46	R\$ 2,46
00043483	EPI - FAMILIA CARPINTEIRO DE FORMAS - HORISTA (ENCARGOS COMPLEMENTARES - COLETADO CAIXA)	SINAPI	H	1,00000000	R\$ 1,43	R\$ 1,43
00037372	EXAMES - HORISTA (COLETADO CAIXA - ENCARGOS COMPLEMENTARES)	SINAPI	H	1,00000000	R\$ 1,43	R\$ 1,43
00043459	FERRAMENTAS - FAMILIA CARPINTEIRO DE FORMAS - HORISTA (ENCARGOS COMPLEMENTARES - COLETADO CAIXA)	SINAPI	H	1,00000000	R\$ 0,44	R\$ 0,44
00037373	SEGURO - HORISTA (COLETADO CAIXA - ENCARGOS COMPLEMENTARES)	SINAPI	H	1,00000000	R\$ 0,08	R\$ 0,08
00037371	TRANSPORTE - HORISTA (COLETADO CAIXA - ENCARGOS COMPLEMENTARES)	SINAPI	H	1,00000000	R\$ 0,57	R\$ 0,57
TOTAL Encargos Complementares:						R\$ 6,41

Mão de Obra		FORTE	UNID	COEFICIENTE	PREÇO UNITÁRIO	TOTAL
00012869	TELHADOR / TELHADISTA (HORISTA)	SINAPI	H	1,00000000	R\$ 20,07	R\$ 20,07
TOTAL Mão de Obra:						R\$ 20,07

Serviço		FORTE	UNID	COEFICIENTE	PREÇO UNITÁRIO	TOTAL
95385	CURSO DE CAPACITAÇÃO PARA TELHADISTA (ENCARGOS COMPLEMENTARES) - HORISTA	SINAPI	H	1,00000000	R\$ 0,23	R\$ 0,23
TOTAL Serviço:						R\$ 0,23
VALOR:						26,71

94210 TELHAMENTO COM TELHA ONDULADA DE FIBROCIMENTO E = 6 MM, COM RECOBRIMENTO LATERAL DE 1 1/4 DE ONDA PARA TELHADO COM INCLINAÇÃO MÁXIMA DE 10°, COM ATÉ 2 ÁGUAS, INCLUSO IÇAMENTO. AF_07/2019 (M2)

Equipamento Custo Horário		FORTE	UNID	COEFICIENTE	PREÇO UNITÁRIO	TOTAL
93282	GUINCHO ELÉTRICO DE COLUNA, CAPACIDADE 400 KG, COM MOTO FREIO, MOTOR TRIFÁSICO DE 1,25 CV - CHI DIURNO. AF_03/2016	SINAPI	CHI	0,00730000	R\$ 27,78	R\$ 0,20
93281	GUINCHO ELÉTRICO DE COLUNA, CAPACIDADE 400 KG, COM MOTO FREIO, MOTOR TRIFÁSICO DE 1,25 CV - CHP DIURNO. AF_03/2016	SINAPI	CHP	0,00530000	R\$ 29,03	R\$ 0,15

				TOTAL Equipamento Custo Horário:		R\$ 0,35
Material		FORTE	UNID	COEFICIENTE	PREÇO UNITÁRIO	TOTAL
00001607	CONJUNTO ARRUELAS DE VEDACAO 5/16" PARA TELHA FIBROCIMENTO (UMA ARRUELA METALICA E UMA ARRUELA PVC - CONICAS)	SINAPI	CJ	1,26000000	R\$ 0,30	R\$ 0,37
00004302	PARAFUSO ZINCADO ROSCA SOBERBA, CABECA SEXTAVADA, 5/16" X 250 MM, PARA FIXACAO DE TELHA EM MADEIRA	SINAPI	UN	1,26000000	R\$ 4,54	R\$ 5,72
00007194	TELHA DE FIBROCIMENTO ONDULADA E = 6 MM, DE 2,44 X 1,10 M (SEM AMIANTO)	SINAPI	M2	1,35700000	R\$ 32,12	R\$ 43,58
				TOTAL Material:		R\$ 49,67
Mão de Obra com Encargos Complementares		FORTE	UNID	COEFICIENTE	PREÇO UNITÁRIO	TOTAL
88316	SERVENTE COM ENCARGOS COMPLEMENTARES	SINAPI	H	0,16600000	R\$ 21,71	R\$ 3,60
88323	TELHADISTA COM ENCARGOS COMPLEMENTARES	SINAPI	H	0,12800000	R\$ 26,71	R\$ 3,41
				TOTAL Mão de Obra com Encargos Complementares:		R\$ 7,01
				VALOR:		57,03

90781 TOPOGRAFO COM ENCARGOS COMPLEMENTARES (H)						
Encargos Complementares		FORTE	UNID	COEFICIENTE	PREÇO UNITÁRIO	TOTAL
00043493	EPI - FAMILIA TOPOGRAFO - HORISTA (ENCARGOS COMPLEMENTARES - COLETADO CAIXA)	SINAPI	H	1,00000000	R\$ 0,74	R\$ 0,74
00037372	EXAMES - HORISTA (COLETADO CAIXA - ENCARGOS COMPLEMENTARES)	SINAPI	H	1,00000000	R\$ 1,43	R\$ 1,43
00043469	FERRAMENTAS - FAMILIA TOPOGRAFO - HORISTA (ENCARGOS COMPLEMENTARES - COLETADO CAIXA)	SINAPI	H	1,00000000	R\$ 0,05	R\$ 0,05
00037373	SEGURO - HORISTA (COLETADO CAIXA - ENCARGOS COMPLEMENTARES)	SINAPI	H	1,00000000	R\$ 0,08	R\$ 0,08
				TOTAL Encargos Complementares:		R\$ 2,30
Mão de Obra		FORTE	UNID	COEFICIENTE	PREÇO UNITÁRIO	TOTAL
00007592	TOPOGRAFO (HORISTA)	SINAPI	H	1,00000000	R\$ 33,94	R\$ 33,94
				TOTAL Mão de Obra:		R\$ 33,94
Serviço		FORTE	UNID	COEFICIENTE	PREÇO UNITÁRIO	TOTAL
95406	CURSO DE CAPACITAÇÃO PARA TOPOGRAFO (ENCARGOS COMPLEMENTARES) - HORISTA	SINAPI	H	1,00000000	R\$ 0,28	R\$ 0,28
				TOTAL Serviço:		R\$ 0,28
				VALOR:		36,52

92543 TRAMA DE MADEIRA COMPOSTA POR TERÇAS PARA TELHADOS DE ATÉ 2 ÁGUAS PARA TELHA ONDULADA DE FIBROCIMENTO, METÁLICA, PLÁSTICA OU TERMOACÚSTICA, INCLUSO TRANSPORTE VERTICAL. AF_07/2019 (M2)						
Equipamento Custo Horário		FORTE	UNID	COEFICIENTE	PREÇO UNITÁRIO	TOTAL
93282	GUINCHO ELÉTRICO DE COLUNA, CAPACIDADE 400 KG, COM MOTO FREIO, MOTOR TRIFÁSICO DE 1,25 CV - CHI DIURNO. AF_03/2016	SINAPI	CHI	0,00640000	R\$ 27,78	R\$ 0,17
93281	GUINCHO ELÉTRICO DE COLUNA, CAPACIDADE 400 KG, COM MOTO FREIO, MOTOR TRIFÁSICO DE 1,25 CV - CHP DIURNO. AF_03/2016	SINAPI	CHP	0,00460000	R\$ 29,03	R\$ 0,13
				TOTAL Equipamento Custo Horário:		R\$ 0,30
Material		FORTE	UNID	COEFICIENTE	PREÇO UNITÁRIO	TOTAL
00040568	PREGO DE ACO POLIDO COM CABECA 22 X 48 (4 1/4 X 5)	SINAPI	KG	0,03000000	R\$ 20,50	R\$ 0,61
00004425	VIGA NAO APARELHADA "6 X 12" CM, EM MACARANDUBA/MASSARANDUBA, ANGELIM OU EQUIVALENTE DA REGIAO - BRUTA	SINAPI	M	0,63400000	R\$ 22,21	R\$ 14,08
				TOTAL Material:		R\$ 14,69
Mão de Obra com Encargos Complementares		FORTE	UNID	COEFICIENTE	PREÇO UNITÁRIO	TOTAL
88239	AJUDANTE DE CARPINTEIRO COM ENCARGOS COMPLEMENTARES	SINAPI	H	0,06500000	R\$ 22,20	R\$ 1,44
88262	CARPINTEIRO DE FORMAS COM ENCARGOS COMPLEMENTARES	SINAPI	H	0,11800000	R\$ 26,97	R\$ 3,18
				TOTAL Mão de Obra com Encargos Complementares:		R\$ 4,62
				VALOR:		19,61

S05073 Transporte local com caminhão basculante de 10m³, em rodovia pavimentada (conservação) densidade=1,5t/m³ (tkm)								
EQUIPAMENTOS			QUANT	UTILIZAÇÃO		CUSTO OPERACIONAL		CUSTO HORÁRIO
				PROD	IMPR	PROD	IMPR	
I02450	Caminhão basc. 15,0t/10,0m3 (m. benz lk 1418 -170,0kw ou equivalente)		1,00000000	1,0000	0,0000	R\$ 301,8400	R\$ 27,7700	R\$ 301,8400
						TOTAL EQUIPAMENTOS:		R\$ 301,8400
MÃO DE OBRA					UNID	CONSUMO	SALÁRIO HORA	CUSTO HORÁRIO
88316	SERVENTE COM ENCARGOS COMPLEMENTARES				H	0,50000000	21,71	10,86
						TOTAL MÃO DE OBRA:		10,86
						Custo Horário da Execução:		R\$ 312,7000
						Produção da Equipe:		253,0000
						Custo Unitário da Execução:		R\$ 1,2360
						Custo Direto Total:		R\$ 1,24
						VALOR:		1,24

100309 TÉCNICO EM SEGURANÇA DO TRABALHO COM ENCARGOS COMPLEMENTARES (H)						
Encargos Complementares		FORTE	UNID	COEFICIENTE	PREÇO UNITÁRIO	TOTAL
00043482	EPI - FAMILIA ALMOXARIFE - HORISTA (ENCARGOS COMPLEMENTARES - COLETADO CAIXA)	SINAPI	H	1,00000000	R\$ 0,81	R\$ 0,81

00037372	EXAMES - HORISTA (COLETADO CAIXA - ENCARGOS COMPLEMENTARES)	SINAPI	H	1,00000000	R\$ 1,43	R\$ 1,43
00043458	FERRAMENTAS - FAMILIA ALMOXARIFE - HORISTA (ENCARGOS COMPLEMENTARES - COLETADO CAIXA)	SINAPI	H	1,00000000	R\$ 0,06	R\$ 0,06
00037373	SEGURO - HORISTA (COLETADO CAIXA - ENCARGOS COMPLEMENTARES)	SINAPI	H	1,00000000	R\$ 0,08	R\$ 0,08
					TOTAL Encargos Complementares:	R\$ 2,38
Mão de Obra		Fonte	Unid	Coeficiente	Preço Unitário	Total
00040943	TECNICO EM SEGURANCA DO TRABALHO (HORISTA)	SINAPI	H	1,00000000	R\$ 24,78	R\$ 24,78
					TOTAL Mão de Obra:	R\$ 24,78
Serviço		Fonte	Unid	Coeficiente	Preço Unitário	Total
100299	CURSO DE CAPACITAÇÃO PARA TÉCNICO EM SEGURANÇA DO TRABALHO (ENCARGOS COMPLEMENTARES) - HORISTA	SINAPI	H	1,00000000	R\$ 0,44	R\$ 0,44
					TOTAL Serviço:	R\$ 0,44
					VALOR:	27,60



SECRETARIA DO DESENVOLVIMENTO ECONÔMICO - SDE



OBRA: EXECUÇÃO DE SERVIÇOS DE PAVIMENTAÇÃO EM BLOCO INTERTRAVADO DE 1.796 M² EM VIAS PÚBLICAS

LOCAL: CONJUNTO SÃO LUIS

MUNICÍPIO: COCAL DE TELHA-PI

DATA: AGOSTO DE 2025

- ENCARGOS SOCIAIS

PIAUÍ

VIGÊNCIA A PARTIR DE 12/2023

ENCARGOS SOCIAIS SOBRE A MÃO DE OBRA					
CÓDIGO	DESCRIÇÃO	COM DESONERAÇÃO		SEM DESONERAÇÃO	
		HORISTA	MENSALISTA	HORISTA	MENSALISTA
		%	%	%	%
GRUPO A					
A1	INSS	0,00%	0,00%	20,00%	20,00%
A2	SESI	1,50%	1,50%	1,50%	1,50%
A3	SENAI	1,00%	1,00%	1,00%	1,00%
A4	INCRA	0,20%	0,20%	0,20%	0,20%
A5	SEBRAE	0,60%	0,60%	0,60%	0,60%
A6	Salário Educação	2,50%	2,50%	2,50%	2,50%
A7	Seguro Contra Acidentes de Trabalho	3,00%	3,00%	3,00%	3,00%
A8	FGTS	8,00%	8,00%	8,00%	8,00%
A9	SECONCI	0,00%	0,00%	0,00%	0,00%
A	Total	16,80%	16,80%	36,80%	36,80%
GRUPO B					
B1	Repouso Semanal Remunerado	17,82%	Não incide	17,82%	Não incide
B2	Feriados	3,95%	Não incide	3,95%	Não incide
B3	Auxílio - Enfermidade	0,85%	0,64%	0,85%	0,64%
B4	13º Salário	11,09%	8,33%	11,09%	8,33%
B5	Licença Paternidade	0,06%	0,04%	0,06%	0,04%
B6	Faltas Justificadas	0,74%	0,56%	0,74%	0,56%
B7	Dias de Chuvas	1,18%	Não incide	1,18%	Não incide
B8	Auxílio Acidente de Trabalho	0,10%	0,08%	0,10%	0,08%
B9	Férias Gozadas	13,76%	10,34%	13,76%	10,34%
B10	Salário Maternidade	0,04%	0,03%	0,04%	0,03%
B	Total	49,59%	20,02%	49,59%	20,02%
GRUPO C					
C1	Aviso Prévio Indenizado	5,36%	4,03%	5,36%	4,03%
C2	Aviso Prévio Trabalhado	0,13%	0,09%	0,13%	0,09%
C3	Férias Indenizadas	0,96%	0,72%	0,96%	0,72%
C4	Depósito Rescisão Sem Justa Causa	2,52%	1,89%	2,52%	1,89%
C5	Indenização Adicional	0,45%	0,34%	0,45%	0,34%
C	Total	9,42%	7,07%	9,42%	7,07%
GRUPO D					
D1	Reincidência de Grupo A sobre Grupo B	8,33%	3,36%	18,25%	7,37%
D2	Reincidência de Grupo A sobre Aviso Prévio Trabalhado e Reincidência do FGTS sobre Aviso Prévio Indenizado	0,45%	0,34%	0,48%	0,36%
D	Total	8,78%	3,70%	18,73%	7,73%
TOTAL(A+B+C+D)		84,59%	47,59%	114,54%	71,62%

Documento assinado digitalmente



ISAAC OSORIO DUTRA DO VALLE
Data: 03/11/2025 12:32:53-0300
Verifique em <https://validar.iti.gov.br>



SECRETARIA DO DESENVOLVIMENTO
ECONÔMICO - SDE



OBRA: EXECUÇÃO DE SERVIÇOS DE PAVIMENTAÇÃO EM BLOCO INTERTRAVADO DE 1.796 M² EM VIAS PÚBLICAS

LOCAL: CONJUNTO SÃO LUIS

MUNICÍPIO: COCAL DE TELHA-PI

DATA: AGOSTO DE 2025

MEMÓRIA DE CÁLCULO

ITEM	DESCRIÇÃO	Unid.	Código	QUANT.	COMPR.(m)	LARG. (m)	ÁREA (m²)	SUB-TOTAL	TOTAL
1.0	SERVIÇOS PRELIMINARES	Unid.	Código						
1.1	PLACA DE OBRA EM CHAPA DE AÇO GALVANIZADO	M2	74209/001						6,40
				1,00	3,20	2,00	6,40	6,40	
1.2	MOBILIZAÇÃO DE EQUIPAMENTOS	UND	COMP AL 350						1,00
				1				1	
1.3	EXECUÇÃO DE DEPÓSITO EM CANTEIRO DE OBRA EM CHAPA DE MADEIRA COMPENSADA, NÃO INCLUSO MOBILIÁRIO. AF_04/2016	M²	93584						9,00
				9				9	
2.0	ADMINISTRAÇÃO LOCAL	Unid.	Código						
2.1	ADMINISTRAÇÃO LOCAL DA OBRA	UND	ADM_1						1,00
				1,00				1,00	
3.0	RUA SÃO RAIMUNDO								
3.1	SERVIÇOS PRELIMINARES								
3.1.1	LOCAÇÃO DE PAVIMENTAÇÃO. AF_10/2018	m	99064						110,00
	E-00 até E-05+8,00m			1,00	108,00			108,00	
	Cabeça de rua			1,00	2,00			2,00	
3.2	MOVIMENTO DE TERRA								
3.2.1	Regularização manual e compactação com placa vibratória	m²	S11472/ORSE						766,00
	E-00 até E-05+8,00m			1,00	108,00	7,00	756,00	756,00	
	Cabeça de rua			1,00	2,00	5,00	10,00	10,00	
3.3	PAVIMENTAÇÃO								
3.3.1	EXECUÇÃO DE PAVIMENTO EM PISO INTERTRAVADO, COM BLOCO RETANGULAR COR NATURAL DE 20 X 10 CM, ESPESSURA 8 CM. AF_10/2022	m²	PRÓPRIA 92398						766,00
	E-00 até E-05+8,00m			1,00	108,00	7,00	756,00	756,00	
	Cabeça de rua			1,00	2,00	5,00	10,00	10,00	
3.4	DRENAGEM								
3.4.1	ASSENTAMENTO DE GUIA (MEIO-FIO) EM TRECHO RETO, CONFECCIONADA EM CONCRETO PRÉ-FABRICADO, DIMENSÕES 100X15X13X30 CM (COMPRIMENTO X BASE INFERIOR X BASE SUPERIOR X ALTURA). AF_01/2024	m	94273						222,00
	E-00 até E-05+8,00m			2,00	103,00			206,00	
	Cabeça de rua			2,00	2,00			4,00	
	Final da rua			1,00	7,00			7,00	
	final da cabeça de rua			1,00	5,00			5,00	
3.4.2	SARJETA EM ARGAMASSA, MOLDADA IN LOCO EM TRECHO RETO, 30 CM BASE X 3 CM ALTURA.	m²	COMP.06						63,00
	E-00 até E-05+8,00m			2,00	103,00	0,30	30,90	61,80	
	Cabeça de rua			2,00	2,00	0,30	0,60	1,20	
3.5	DIVERSOS								
3.5.1	Limpeza de ruas (varrição e remoção de entulhos)	m²	6191						766,00
	E-00 até E-05+8,00m			1,00	108,00	7,00	756,00	756,00	
	Cabeça de rua			1,00	2,00	5,00	10,00	10,00	
3.5.2	PLACA DE IDENTIFICAÇÃO DAS RUAS COM TUBO EM AÇO GALVANIZADO D=50MM , DIMENSÕES 45X25CM	Unid.	Comp. 03						2,00
				2,00				2,00	
3.5.3	Transporte com caminhão basculante de 10 m³ - rodovia pavimentada	tkm	5914389			Distância			4.933,04
		Área	Altura	Volume	KM	P. espec.	Total		
		tkm	766,00	0,08	61,28	35,00	2,30	4933,04	
4.0	RUA SÃO RAIMUNDO (TRECHO 02)								
4.1	SERVIÇOS PRELIMINARES								
4.1.1	LOCAÇÃO DE PAVIMENTAÇÃO. AF_10/2018	m	99064						112,00
	E-00 até E-05+10,00m			1,00	110,00			110,00	
	Cabeça de rua			1,00	2,00			2,00	
4.2	MOVIMENTO DE TERRA								
4.2.1	Regularização manual e compactação com placa vibratória	m²	S11472/ORSE						615,00
	E-00 até E-05+10,00m			1,00	110,00	5,50	605,00	605,00	
	Cabeça de rua			1,00	2,00	5,00	10,00	10,00	
4.3	PAVIMENTAÇÃO								
4.3.1	EXECUÇÃO DE PAVIMENTO EM PISO INTERTRAVADO, COM BLOCO RETANGULAR COR NATURAL DE 20 X 10 CM, ESPESSURA 8 CM. AF_10/2022	m²	PRÓPRIA 92398						615,00

	E-00 até E-05+10,00m			1,00	110,00	5,50	605,00	605,00	
	Cabeça de rua			1,00	2,00	5,00	10,00	10,00	
4.4	DRENAGEM								
4.4.1	ASSENTAMENTO DE GUIA (MEIO-FIO) EM TRECHO RETO, CONFECCIONADA EM CONCRETO PRÉ-FABRICADO, DIMENSÕES 100X15X13X30 CM (COMPRIMENTO X BASE INFERIOR X BASE SUPERIOR X ALTURA). AF_01/2024	m	94273						224,50
	E-00 até E-05+10,00m			2,00	105,00			210,00	
	Cabeça de rua			2,00	2,00			4,00	
	Final da rua			1,00	5,50			5,50	
	final da cabeça de rua			1,00	5,00			5,00	
4.4.2	SARJETA EM ARGAMASSA, MOLDADA IN LOCO EM TRECHO RETO, 30 CM BASE X 3 CM ALTURA.	m²	COMP.06						64,20
	E-00 até E-05+10,00m			2,00	105,00	0,30	31,50	63,00	
	Cabeça de rua			2,00	2,00	0,30	0,60	1,20	
4.5	DIVERSOS								
4.5.1	Limpeza de ruas (varrição e remoção de entulhos)	m²	6191						615,00
	E-00 até E-05+10,00m			1,00	110,00	5,50	605,00	605,00	
	Cabeça de rua			1,00	2,00	5,00	10,00	10,00	
4.5.2	PLACA DE IDENTIFICAÇÃO DAS RUAS COM TUBO EM AÇO GALVANIZADO D=50MM , DIMENSÕES 45X25CM	Unid.	Comp. 03						2,00
				2,00				2,00	
4.5.3	Transporte com caminhão basculante de 10 m³ - rodovia pavimentada	tkm	5914389		Distância				3.960,60
		Área	Altura	Volume	KM	P. espec.	Total		
	tkm	615,00	0,08	49,20	35,00	2,30	3960,60		
5.0	RUA PROJETADA 01								
5.1	SERVIÇOS PRELIMINARES								
5.1.1	LOCAÇÃO DE PAVIMENTAÇÃO. AF_10/2018	m	99064						25,00
	E-00 até E-03+5,00m			1,00	25,00			25,00	
5.2	MOVIMENTO DE TERRA								
5.2.1	Regularização manual e compactação com placa vibratória	m²	S11472/ORSE						125,00
	E-00 até E-03+5,00m			1,00	25,00	5,00	125,00	125,00	
5.3	PAVIMENTAÇÃO								
5.3.1	EXECUÇÃO DE PAVIMENTO EM PISO INTERTRAVADO, COM BLOCO RETANGULAR COR NATURAL DE 20 X 10 CM, ESPESSURA 8 CM. AF_10/2022	m²	PROPRIA 92398						125,00
	E-00 até E-03+5,00m			1,00	25,00	5,00	125,00	125,00	
5.4	DRENAGEM								
5.4.1	ASSENTAMENTO DE GUIA (MEIO-FIO) EM TRECHO RETO, CONFECCIONADA EM CONCRETO PRÉ-FABRICADO, DIMENSÕES 100X15X13X30 CM (COMPRIMENTO X BASE INFERIOR X BASE SUPERIOR X ALTURA). AF_01/2024	m	94273						55,00
	E-00 até E-03+5,00m			2,00	25,00			50,00	
	Final da rua			1,00	5,00			5,00	
5.4.2	SARJETA EM ARGAMASSA, MOLDADA IN LOCO EM TRECHO RETO, 30 CM BASE X 3 CM ALTURA.	m²	COMP.06						15,00
	E-00 até E-03+5,00m			2,00	25,00	0,30	7,50	15,00	
5.5	DIVERSOS								
5.5.1	Limpeza de ruas (varrição e remoção de entulhos)	m²	6191						125,00
	E-00 até E-03+5,00m			1,00	25,00	5,00	125,00	125,00	
5.5.2	PLACA DE IDENTIFICAÇÃO DAS RUAS COM TUBO EM AÇO GALVANIZADO D=50MM , DIMENSÕES 45X25CM	Unid.	Comp. 03						1,00
				1,00				1,00	
5.5.3	Transporte com caminhão basculante de 10 m³ - rodovia pavimentada	tkm	5914389		Distância				805,00
		Área	Altura	Volume	KM	P. espec.	Total		
	tkm	125,00	0,08	10,00	35,00	2,30	805,00		
6.0	RUA PROJETADA 02								
6.1	SERVIÇOS PRELIMINARES								
6.1.1	LOCAÇÃO DE PAVIMENTAÇÃO. AF_10/2018	m	99064						60,00
	E-00 até E-03			1,00	60,00			60,00	
6.2	MOVIMENTO DE TERRA								
6.2.1	Regularização manual e compactação com placa vibratória	m²	S11472/ORSE						300,00
	E-00 até E-03			1,00	60,00	5,00	300,00	300,00	
6.3	PAVIMENTAÇÃO								
6.3.1	EXECUÇÃO DE PAVIMENTO EM PISO INTERTRAVADO, COM BLOCO RETANGULAR COR NATURAL DE 20 X 10 CM, ESPESSURA 8 CM. AF_10/2022	m²	PROPRIA 92398						300,00
	E-00 até E-03			1,00	60,00	5,00	300,00	300,00	
6.4	DRENAGEM								
6.4.1	ASSENTAMENTO DE GUIA (MEIO-FIO) EM TRECHO RETO, CONFECCIONADA EM CONCRETO PRÉ-FABRICADO, DIMENSÕES 100X15X13X30 CM (COMPRIMENTO X BASE INFERIOR X BASE SUPERIOR X ALTURA). AF_01/2024	m	94273						125,00
	E-00 até E-03			2,00	60,00			120,00	
	Final da rua			1,00	5,00			5,00	

6.4.2	SARJETA EM ARGAMASSA, MOLDADA IN LOCO EM TRECHO RETO, 30 CM BASE X 3 CM ALTURA.	m²	COMP.06						36,00
	E-00 até E-03			2,00	60,00	0,30	18,00	36,00	
6.5	DIVERSOS								
6.5.1	Limpeza de ruas (varrição e remoção de entulhos)	m²	6191						300,00
	E-00 até E-03			1,00	60,00	5,00	300,00	300,00	
6.5.2	PLACA DE IDENTIFICAÇÃO DAS RUAS COM TUBO EM AÇO GALVANIZADO D=50MM , DIMENSÕES 45X25CM	Unid.	Comp. 03						1,00
				1,00				1,00	
6.5.3	Transporte com caminhão basculante de 10 m³ - rodovia pavimentada	tkm	5914389		Distância				1.932,00
		Área	Altura	Volume	KM	P. espec.	Total		
		tkm	300,00	0,08	24,00	35,00	2,30	1932,00	
7.0	SERVIÇOS FINAIS								
7.1	DESMOBILIZAÇÃO DE EQUIPAMENTOS	UND	COMP AL 351						1,00

Documento assinado digitalmente



ISAAC OSORIO DUTRA DO VALLE

Data: 03/11/2025 12:29:35-0300

Verifique em <https://validar.iti.gov.br>



SECRETARIA DO DESENVOLVIMENTO
ECONÔMICO - SDE



OBRA: EXECUÇÃO DE SERVIÇOS DE PAVIMENTAÇÃO EM BLOCO INTERTRAVADO DE 1.796 M² EM VIAS PÚBLICAS

LOCAL: CONJUNTO SÃO LUIS

MUNICÍPIO: COCAL DE TELHA-PI

DATA: AGOSTO DE 2025

JUSTIFICATIVA TÉCNICA - PARTES RELEVANTES

1.0 - CRITERIOS DE ESCOLHA DOS ITENS RELEVANTES:

1. No levantamento foram considerados os serviços constantes nas planilhas orçamentárias do objeto a licitar
2. Foram selecionados os itens que representam mais de 4,00% do valor total da obra, excetuando-se materiais e equipamentos.
3. As quantidades propostas para exigência de qualificação técnica correspondem a 50% (cinquenta por cento) das quantidades no orçamento, relativo ao item determinado.

Isto posto, as exigências enquadram-se nos limites usualmente estabelecidos no mercado e comumente utilizado nos editais da administração pública, não caracterizando restrição à competitividade, pois os mesmos são necessários para avaliação da capacidade técnicas dos licitantes e por tratar-se de serviços que nortearão o desenvolvimento e perfeição na execução do objeto.

2.0 - PARTES RELEVANTES (mínimo a exigir):

PRÓPRIA - EXECUÇÃO DE PAVIMENTO EM PISO INTERTRAVADO, COM BLOCO
RETANGULAR COR NATURAL DE 20 X 10 CM, ESPESSURA 8 CM. AF_10/2022

Quantitativo Total =>	1.796,00	50%	898,00 m ²
-----------------------	----------	-----	-----------------------

ASSENTAMENTO DE GUIA (MEIO-FIO) EM TRECHO RETO, CONFECCIONADA EM
CONCRETO PRÉ-FABRICADO, DIMENSÕES 100X12X10X30 CM (COMPRIMENTO X BASE
INFERIOR X BASE SUPERIOR X ALTURA). AF_01/2024

Quantitativo Total =>	626,50	50%	313,25 m
-----------------------	--------	-----	----------



Documento assinado digitalmente
ISAAC OSORIO DUTRA DO VALLE
Data: 03/11/2025 12:29:35-0300
Verifique em <https://validar.iti.gov.br>



SECRETARIA DO DESENVOLVIMENTO
ECONÔMICO - SDE



OBRA: EXECUÇÃO DE SERVIÇOS DE PAVIMENTAÇÃO EM BLOCO INTERTRAVADO DE 1.796 M² EM VIAS PÚBLICAS

LOCAL: CONJUNTO SÃO LUIS

MUNICÍPIO: COCAL DE TELHA-PI

DATA: AGOSTO DE 2025

RELAÇÃO DE EQUIPAMENTOS

ITEM	DISCRIMINAÇÃO DOS EQUIPAMENTOS	UND	QUANT
EQUIPAMENTOS LEVES			
1.0	BETONEIRA CAPACIDADE NOMINAL 400 L, CAPACIDADE DE MISTURA 280 L, MOTOR ELETRICO TRIFASICO 220/380 V POTENCIA 2 CV, SEM CARREGADOR	und	1,00
2.0	CARRINHO DE MAO DE ACO CAPACIDADE 50 A 60 L, PNEU COM CAMARA	und	3,00
3.0	COMPACTADOR TIPO PLACA VIBRATÓRIA	und	1,00
TOTAL DE EQUIPAMENTOS ----->>>			5,00

A TABELA DE RELAÇÃO DE EQUIPAMENTOS PARA A EXECUÇÃO DA OBRA FOI FEITA DE ACORDO COM OS SERVIÇOS INSERIDOS NA PLANILHA ORÇAMENTÁRIA. ESTES SERVIÇOS SÃO NECESSÁRIOS PARA GARANTIR A CONCLUSÃO DA OBRA DENTRO DOS PADRÕES DE QUALIDADE, EFICIÊNCIA E SEGURANÇA ESTABELECIDOS.



Documento assinado digitalmente
ISAAC OSORIO DUTRA DO VALLE
Data: 03/11/2025 12:29:35-0300
Verifique em <https://validar.iti.gov.br>



DECLARAÇÃO DE VIABILIDADE TÉCNICA E ECONÔMICA DE OBRAS

Declaro para fins que se fizerem necessários, que existe **Viabilidade Técnica e Econômica** da Obra para Execução de Pavimentação em Intertravado de **1.796,00m²** de vias públicas do Município de **COCAL DE TELHA - PI**.

Para implantação da obra em questão, informamos os recursos financeiros no valor de **R\$ 309.094,91 (Trezentos e nove mil e noventa e quatro reais e noventa e um centavos)**.

A proposição de solução para a Execução do Pavimento de intertravado, sucedeu pela situação atual da Via, tanto em termos estruturais, como em termos funcionais, bem como os aspectos locais de tráfego e Mobilidade dos Moradores com o objeto: **PROJETO BÁSICO PARA A OBRA DE CONSTRUÇÃO DE PAVIMENTAÇÃO EM INTERTRAVADO NA RUA SÃO RAIMUNDO, RUA SÃO RAIMUNDO (TRECHO 02), RUA PROJETADA 01 E RUA PROJETADA 02 NA ZONA URBANA, NO MUNICÍPIO DE COCAL DE TELHA.**

Após visita de inspeção feita por engenheiros da **SECRETARIA DO DESENVOLVIMENTO ECONÔMICO – SDE**, no seguimento da Via, constatou-se que encontra-se em Leito natural, causando desconforto aos Moradores, com a produção de Poeira pela passagem de automóveis, e locais de difícil passagem, entre outros. Moradores do Povoado.

A Execução do Pavimento em questão irá proporcionar boas condições de trafegabilidade, tempo de viagem e dando conforto e segurança aos usuários da via e Por ser expressão de verdade, firmo o presente.

Teresina, 03 de Setembro de 2025

Documento assinado digitalmente
gov.br ISAAC OSÓRIO DUTRA DO VALLE
Data: 03/11/2025 12:29:35-0300
Verifique em <https://validar.iti.gov.br>

Eng. Isaac Osório Dutra do Valle
RN 191.663.354-4/ PI
Engenheiro Fiscal/SDE



DECLARAÇÃO

Assunto: Declaração de Conformidade do Orçamento da Obra com os Quantitativos e os Custos das Tabelas: **SINAPI – PI, SICRO-3-NE.**

Declaro sob as penas da Lei e para os fins que se fizerem necessários, que existe compatibilidade dos quantitativos e dos custos constates no orçamento analítico, sintético e cronograma físico-financeiro com os quantitativos do projeto de Básico e complementares de engenharia entre si e com o custo do **SINAPI – PI, SICRO-3-NE CONFORME PRESCREVE O DECRETO FEDERAL Nº 7.983 de 08 de abril de 2013, conforme Anotação de Responsabilidade Técnica – ART nº 1920250068808.**

A declaração acima faz referência a seguinte Obra: **PROJETO BÁSICO DE PAVIMENTAÇÃO EM BLOCO INTERTRAVADO DAS RUAS, RUA SÃO RAIMUNDO, RUA SÃO RAIMUNDO (TRECHO 02), RUA PROJETADA 01, RUA PROJETADA 02, NA ZONA URBANA DO MUNICÍPIO DE COCAL DE TELHA - PI.**

Por ser a expressão da verdade, firmo a presente.

Teresina-PI, 03 de Setembro de 2025

Documento assinado digitalmente
gov.br ISAAC OSÓRIO DUTRA DO VALLE
Data: 03/11/2025 12:29:35-0300
Verifique em <https://validar.itl.gov.br>

Eng. Isaac Osório Dutra do Valle
RN 191.663.354-4/ PI
Engenheiro Fiscal/SDE



Anotação de Responsabilidade Técnica - ART
Lei nº 6.496, de 7 de dezembro de 1977

Conselho Regional de Engenharia e Agronomia do Piauí

CREA-PI

ART de Obra ou Serviço
1920250068808

1. Responsável Técnico

ISAAC OSÓRIO DUTRA DO VALE

Título profissional: **Engenheiro Civil**

Empresa Contratada: **SECRETARIA DE DESENVOLVIMENTO ECONÔMICO**

RNP: **1916633544**

Registro: **31373**

Registro: **0000042764EMPI**

2. Dados do Contrato

Contratante: **SECRETARIA DE DESENVOLVIMENTO ECONÔMICO DO ESTADO**

CPF/CNPJ: **06688303000125**

Logradouro: **RUA HEITOR CASTELO BRANCO**

Nº: **2438**

Complemento:

Bairro: **CENTRO**

Cidade: **TERESINA**

UF: **PI**

CEP: **64001-320**

Contrato: **Sem número**

celebrado em **10/03/2023**

Vinculado à ART:

Valor: R\$ **2.000,00**

Tipo de Contratante: **PESSOA JURÍDICA DE DIREITO PÚBLICO**

Ação Institucional:

3. Dados da Obra/Serviço

Logradouro: **RUAS**

Nº: **S/N**

Complemento:

Bairro: **ZONA URBANA**

Cidade: **Cocal de Telha**

UF: **PI**

CEP: **64278-000**

Data de Início: **10/09/2025**

Previsão de Término: **30/10/2025**

Coordenadas Geográficas: **-4.566224, -41.972485**

Finalidade: **INFRA-ESTRUTURA**

Código:

Proprietário: **SECRETARIA DE DESENVOLVIMENTO ECONÔMICO DO ESTADO**

CPF/CNPJ: **06688303000125**

4. Atividade Técnica

ELABORAÇÃO

Quantidade

Unidade

PROJETO DE INFRAESTRUTURA PARA VIAS URBANAS

1.796,0000

metro quadrado

Após a conclusão das atividades técnicas o profissional deverá proceder a baixa desta ART

5. Observações

Elaboração de PROJETO DE EXECUÇÃO DE SERVIÇOS DE PAVIMENTAÇÃO EM BLOCO INTERTRAVADO DE 1.796,00 M² EM VIAS PÚBLICAS NO MUNICÍPIO DE COCAL DE TELHA - PI, com Área de 1.796,00 m2 pela secretaria de desenvolvimento econômico do estado do Piauí.

6. Declarações

Acessibilidade: Declaro que as regras de acessibilidade previstas nas normas técnicas da ABNT, na legislação específica e no Decreto nº 5.296, de 2 de dezembro de 2004, não se aplicam às atividades profissionais acima relacionadas.

7. Entidade de Classe

SINDICATO DOS ENGENHEIROS - SENGE/PI

8. Assinaturas

Declaro serem verdadeiras as informações acima

TERESINA - PI

11 de Setembro de 2025

Local

Data



Documento assinado eletronicamente com
credenciais de login e senha por:
ISAAC OSÓRIO DUTRA DO VALE
RNP: 1916633544
Data: 29/10/25 10:06

ISAAC OSÓRIO DUTRA DO VALE - CPF: 04956210302

JANAINNA PINTO
MARQUES

TAVARES:44005580378

Assinado de forma digital por
JANAINNA PINTO MARQUES
TAVARES:44005580378
Dados: 2025.12.09 09:53:45
-03'00'

SECRETARIA DE DESENVOLVIMENTO ECONÔMICO DO ESTADO - CPF/CNPJ:

9. Informações

- A ART é válida somente quando quitada, mediante apresentação do comprovante do pagamento ou conferência no site do Crea-PI.
- A autenticidade deste documento pode ser verificada no site www.crea-pi.org.br ou www.confea.org.br
- A guarda da via assinada da ART será de responsabilidade do profissional e do contratante com o objetivo de documentar o vínculo contratual.



www.crea-pi.org.br art@crea-pi.org.br
tel: (86)2107-9292



Valor ART: R\$ **103,03**

Registrada em **11/09/2025**

Valor Pago: R\$ **103,03**

Nosso Número: **8201743616**

Baixada em:



DECLARAÇÃO

Declaração de Conformidade do Projeto Básico com Parecer Referencial **CGE Nº 002/2024**, declaro sob as penas da lei e para os fins que se fizerem necessários, que o projeto básico de **PROJETO DE PAVIMENTAÇÃO EM BLOCO INTERTRAVADO NO MUNICÍPIO DE COCAL DE TELHA - PI**, processo Nº **00152.000551/2025-04**, conforme **ART nº 1920250068808**, está em conformidade ao **Parecer Referencial CGE Nº 002/2024**., conforme check List abaixo:

Check List Documentação - Projeto Básico de Obras e Serviços de engenharia de construção civil com valor inferior a 2% do limite previsto no art. 6º, XXII, da Lei nº 14.133/21 (NLLC), pelos órgãos e entidades integrantes do Poder Executivo Estadual	
Item	Documento
1.1	Estudo Técnico Preliminar - ETP, conforme previsto no art. 18, da Lei nº 14.133/21 (NLLC).
1.2	Manifestação do órgão competente do Meio Ambiente, conforme Resolução Conama nº 237/97
1.3	Termo de Justificativa relevantes para execução dos serviços
1.4	Relatório Fotográfico, de acordo com item 3.2 do Parecer Referencial;
1.5	Memorial de Cálculo
1.6	Memorial descritivo e especificações técnicas
1.7	Anotação de Responsabilidade Técnica - RRT/ART: Projeto e Orçamento
1.8	Orçamento Sintético;
1.9	Composições de Custos Unitários;
1.10	Cronograma Físico Financeiro;
1.11	Composição do BDI
1.12	Projeto de Engenharia/Arquitetura conforme item 3.1.12 do Parecer Referencial;
1.13	Existe compatibilidade dos quantitativos e dos custos constantes no orçamento analítico, sintético e cronograma físico-financeiro com os quantitativos do projeto de arquitetura e complementares de engenharia entre si e com o custo do SINAPI/SICRO, conforme prescreve o Decreto Federal nº 7.983 de 8 de abril de 2013

Por ser a expressão da verdade, firmo a presente.

Teresina, 29 de Outubro de 2025

Documento assinado digitalmente
gov.br ISAAC OSÓRIO DUTRA DO VALLE
Data: 03/11/2025 12:32:53-0300
Verifique em <https://validar.iti.gov.br>

Eng. Isaac Osório Dutra do Valle
RN 191.663.354-4/ PI
Engenheiro Fiscal/SDE